肉彈布烈愛蘭自爆情史

瑞典肉彈布烈愛蘭已沒有拍片多時了，雖然她拍過電影也有廿六部之多，但最近，因爲她出版了一本自傳「眞正的布烈」，她的名字又被提了。

這部傳記，由她口述，執筆者另有其人，是三流作家，專替人捉刀的當奈德，他還做了經理人，據她透露，這書的世界性連載版權，費用已高達五十萬美元。

至于單行本方面，要公開拍賣版權，底價是十萬元起，這本自傳大爆她本人的情史，自然聳動。

她的第一任丈夫彼得斯拉，一時心虛，想依法要求法庭，禁止該書在英國發行，但後來不知何如，自動取銷。

的確，在書中，布烈眼中的彼得斯拉是她一生中最壞的男人，是一個怪魔，他們相識時，他三十八歲，她廿一歲，十一天內便在倫敦閃電結婚。

布烈不滿彼得的地方是蜜月期間，依然請私家偵探跟踪她，有一次口角之後，彼得命令她把腹中骨肉打掉，但遭她拒絕。她認爲他這個要求簡直無良，最近的五六年內，她從不企圖與他聯絡過，她說：「他對女兒的撫養費用，只斷斷續續拿來，一點關懷也沒有」

他們終於在一九六八年離婚，接着是與華倫比提搞上了關係，她說：「我瘋狂地愛他，但，他的心不屬于我。」結果只維持了六個禮拜。

然後是賴恩奧尼路，她說：「我們上床，四、五次吧了。又是我倒霉，當時，他的心屬于滾石積加的太太貝安嘉。」

後來她與歌星洛夫超活結婚，她與他分手，最令她傷心，她說：「他是串鄙的男人，她還揭發他在台上表演時，是穿她的內褲，因爲這樣性感得多。」

人們以爲她的分手，贍養費撈了一大筆，她大呼寃枉，說——「其實，不超過五十萬元而已，不是盛傳的一百二十萬元。

她又與艾拿同居過，還替他生下了一名兒子，不過四年時間，又結束了，她認爲他是最好的朋友，對着他無所不言。

由于她與音樂中人這麼親密，近年她還灌錄唱片，歌名是「這樣對我吧」，唱片上還有她的裸照，最近，她說修心養性，戒烟戒酒，要重新做人。

放棄世姐榮銜西德嬌娃 決意下嫁五十二歲男友

要愼防那外母．隨時可能擺刀斬 最激氣係老竇．唔夠女婿食鹽多

（慕尼黑通訊）不久前放棄中選了的世界小姐頭銜的嘉碧．布林小姐，現在却愛上一個年已五十二歲的男子，他們計劃結婚，但又不想生孩子。

據這位未來的丈夫賓諾笑着對記者說：「那是她先提出跟我結婚的。我們在床上時，她提提出了結婚問題。」

年才十八歲的嘉碧，因放棄了世姐的榮銜而轟動全世界，她說：「我們肯定會在一起同居，因此必須好好的準備。」

他們現正移居在慕尼黑的一間旅館內。嘉碧說：「我們將在美國結婚，也許將到佛羅里達州渡過兩周的蜜月。然後住在洛杉磯。我會成爲家庭主婦，我將繼續參加時裝設計的學習，賓諾繼續從事他的影片工作。」

賓諾說：「我們不想生孩子，我認爲，我們之間年齡相差太大，嘉碧還是太年輕。」嘉碧承認：「我尚沒有告訴我的父母親。」

賓諾已在柏林會見嘉碧的母親和繼父威廉。他們介紹時，大家都很緊張，威廉說：「這應該怎麼說呢，他比我年老十二歲。」女婿比岳父年老，天下顚倒。

賓諾說：「我隨時準備跟她結婚。因爲年齡懸殊太大，我很小心不施加壓力。她到倫敦參加選美，我在洛杉磯，你知道我們是如何相愛，我們曾經失去機會，現在，我不願再分離了。我感到，我們的婚姻可以白頭偕老。」我已離婚三年，我有自由可愛上任何女人。也許嘉碧會把我當作父親，但她說不會。對我來說，我認爲我仍然很年輕，她對電影不感興趣，因此不會拍她的片。」

馬來西亞檳榔嶼 夜班女工「撞邪」

無端狂性大發 廠方聘「巫醫」座鎭

（法新社檳榔嶼廿七日電）此間今日報導稱：此間巴仁利帕自由貿易區，一些工廠最近發生一種歇斯底里狂潮冲擊女工。

一名工廠經理稱，幾名女工突然狂性大發，手舞足蹈，通常是發生在晚上十一時至零晨七時的「捱更抵夜」班內。當工廠聘用馬來西亞的「巫醫」來到現場，「撞邪」女工立即平靜下來，但是「巫醫」一走又再作怪。

各地消息

碧姬芭鐸拍賣裸照 支助保護大熊運動

63幅巨照賣得11萬港元

（法新社巴黎二十七日電）六十三幀法國女星碧姬芭鐸的巨型照片——有些是裸照——在巴黎拍賣，得款十一萬二千法郎（約十一萬港元）。

碧姬芭鐸將所得款項捐予她曾積極支持了數年的世界野生動物基金會，她獨力發動運動，呼籲加拿大停止進行每年大屠殺幼海豚的行動。

這筆款項會資助挽救一批殘存的比利牛斯山大熊的新運動。

這批玉照是於六十年代由碧姬芭鐸的私人攝影師達沙特爲她拍攝的。

碧姬芭鐸現年四十六歲，已息影六年。她沒有出席這次拍賣會。

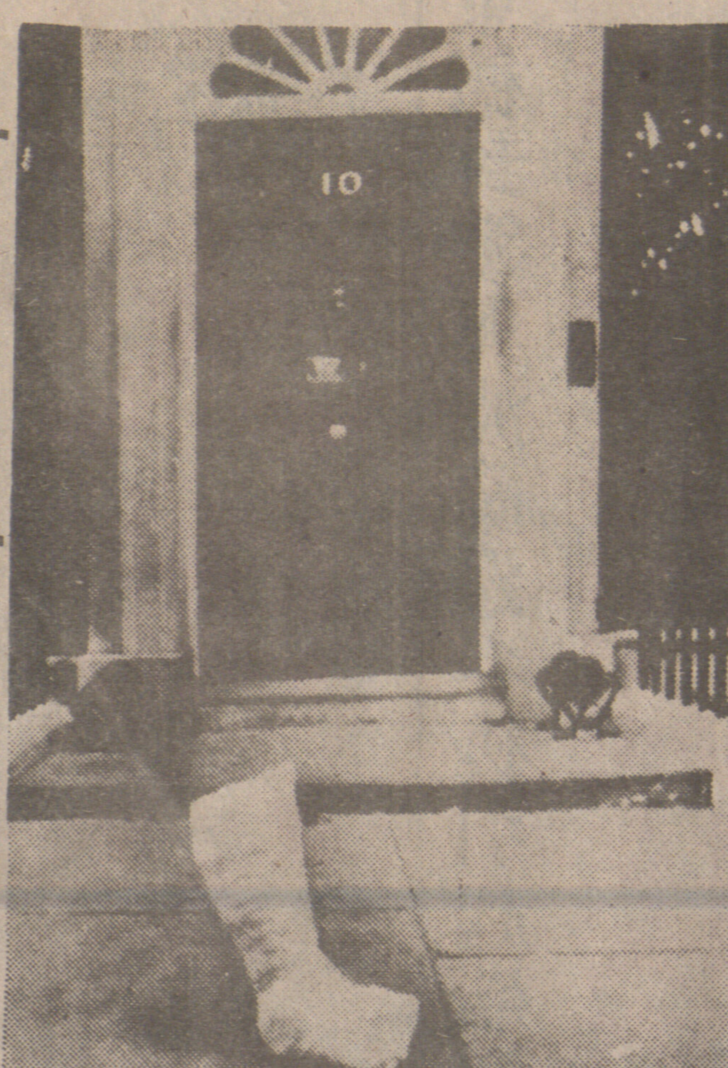

富特的象徵 英工黨領袖富特脚踝受傷，他脫下石膏脚套送給布拉福大學的學生作爲「慈善拍賣品」，但學生將石膏脚套放置唐寧街十號門前，一名政治系學生說：「這是適合放置的地點。」（美聯社傳眞圖片）

瑞士天文學家發現 一顆大能量超新星

該星光度超過銀河系核光度 估計它距離地球一千萬光年

【新華社日內瓦二十六日電】據洛桑《二十四點鐘報》報道，瑞士一位天文學家最近發現一顆有巨大能量的超新星。

十月二十九日，瑞士伯爾尼大學天文台的懷爾德教授在天鵝座和仙王座兩個星座之間觀察到一顆過去從未被發現的星。第二天，意大利阿齊亞果夫天文台也證實了這一發現。

超新星是一種光度突然增加到原來的一千萬倍以上的爆發性變星。這種超新星在銀河系中迄今已發現了四顆。

現在，這顆超新星的光度在六九四六星雲星團新總表上超過了銀河系核的光度，估計距離地球一千萬光年。這是在本世紀內六九四六星雲星團新總表上被觀察到的第五顆超新星。

這一發現使天文學家產生了很大的興趣。他們目前正在繼續對它進行觀察。估計它的光度將會漸漸地減弱。

女壽星獲救 義大利發生大地震，已造成三千多人罹難。圖爲一個七十三歲老婦在被頹牆破瓦壓了三天後，於十一月廿六日被救出。她曾圖用雙手挖掘，設法逃生，在圖中可見到他雙手染血，但是她情況良好。（合衆社無綫電傳眞）

少女自知誰人托世

找出寶藏證實所言非虛 又能認得從未到過地方

【法新社泰拉維廿六日電】一個自稱是由她出生時逝世的一個婦人托世的廿歲少女，以驚人的方法証實她所言非虛，因爲她發現寶藏。

據今日報章報導，出居於海法附近卡爾穆山一小村落的德魯茲族人陳述的故事。但報章未說明有關這傳奇人物的姓名。

該少女往某村落探親，但立刻認得該她從未到過的村落，因爲她自承她是由廿年前死去的一個婦人托世。

該婦女的丈夫然後透露他的亡妻曾把她的金幣嫁粧放在一瓶內，埋藏某地，自她死去，他到處找尋不獲。

該少女步入花園，指出寶藏埋藏地點。金幣瓶子被發現，金幣完整無缺。

曾服多仔藥 一胎生五個

【合衆社義大利米蘭廿六日電】曾經服食「多仔丸」的根廸安尼太太（廿八歲）昨晚產下一胎五嬰。

「梅隆尼產科醫院」稱：根廸安尼太太昨晚產下三男二女。但該一胎五嬰早產三個月，因此嬰兒情況嚴重，目前被安置在特別病房內受到加倍小心的照顧。

麝香貓，一批麝香貓在西柏林動物園，享受照射太陽燈，在反射器的焦點光下頗感和暖，這些幼尾的動物，是來自熱帶國家泰國的。（美聯社無綫電傳眞圖片）

國信公司
TRANS-NATION EMPORIUM LTD.
39 East Pender St. Vancouver, B.C.
電話：682-2244
新到大帮
美麗聖誕卡
四安雲南普洱茶
泰國發芽綠豆
良友十五安清燉雪耳
台灣五磅罐頭牛腩竹筍
台灣五磅罐頭竹筍粒
台灣五磅罐頭馬蹄成個
台灣五磅罐頭馬蹄粒
台灣十二安罐頭蔗
自浸藥材海狗鞭酒
▲零沽批發．無任歡迎▼

庚利公司
GANGLEY TRADING LTD
Impert-Export Wholesale-Distributors
777 BEATTY ST. VANCOUVER, B.C.
Phones—687-2651—687-2652
專營國產商品
大量進口批發
全加總代理：
中國冰霜大明蝦
梅林牌罐頭磨菇
象山牌罐青刀豆

銀龍公司
YIN LONG CO. LTD.
535 Gore Ave. Vancouver, B.C. Tel. 689-7324
燒臘肉食 撚手鹵味
中西什貨 新鮮瓜菜
代理台灣頂好牌：
冷凍包點餃子、梅菜包等 即蒸即食佳品。
樽裝罐頭、辣椒蘿蔔、榨菜、鹹酸菜等 價廉物美食品。
多倫多、滿地可、溫地辟、點問頓、卡技利 各埠均有代售。
歡迎零沽批發

長城公司
GREAT WALL CO.
289 E. Hastings Street
Van. B.C. Tel. 669-0833
北美洲總代理
上海龍江鹹蛋
珠江橋牌椰子糖
至寶三邊丸
豬仔薯干
零沽批發 無任歡迎

華隆有限公司
WAH LOONG LTD.
1490 FRANCES STREET, VANCOUVER, B.C.
大量進口 專營批發
唐山什貨 罐頭海味
代理香港 新華海產
冰霜凍蝦 靚龍蝦尾
酒樓用具 一應俱備
遠近寄貨 無任歡迎
地址：加拿大溫哥華法蘭士街一四九〇號
電話：二五一-六〇一〇 二五五-六五七一 二五五-六五七二

梁祺
KEE LEUNG
Phone: 254-1203
承接土木工程
商業樓面，新建重修，內外設計，樓宇士庫大小間格，天花外牆，油漆水電工程，專修屋頂瓦仔及熱氣瀝青混沙平頂天面，一律接辦。如蒙利用，免費估價。
地址：亞力山打街五〇四號。
電話：二五四-一二〇三
上午八時至十二時 晚上六時至十二時

加拿大 雲高華
金利源興記
GIM LEE YUEN HING KEE
75 East Pender Street
Vancouver 4. B.C.
Phone: 685-9743
本公司定期於十二月四日至十二月廿四日
冬節大減價
減價期內 恕不送貨
歡迎顧客 蒞臨選購

世運分銷公司
OLYMPIC DISTRIBUTORS
888 Malkin AvenueVancouver B.C.
Tel. No. (604) 253-3711
新貨上市
特價介紹
上海糖心靚皮蛋 330
上海龍缸裝鹹蛋 360 400
急凍魚丸蝦丸墨魚丸
急凍紅衫魚白鯧魚
急凍吊片蝦肉
罐頭龍眼馬蹄片
新到珠江牌鹹三蒸酒

世運分銷公司
OLYMPIC DISTRIBUTORS
888 Malkin AvenueVancouver B.C.
Tel. No. (604) 253-3711
新貨上市
特價介紹
急凍唐山荔枝
天津鴨梨 72 80 96
新菲芝大肉生羌
靚鮮唐山蓮藕
唐山紅芽芋仔
鮮靚檳榔芋
各種唐山鮮靚瓜菜