艦隊爲了保護菲島的中立。集中於關島。日本軍艦則爲封鎖中國海岸。而集中於中國海上。這時日美戰爭雖未開火。但西太平洋的形勢。已非常緊張。因爲防止運軍火至中國。一九二六年時。有美國潛艇二艘。在中國海上爲日本所擊沉。日本的潛艇亦時時出現於關島附近。於是到了一九三七年。美日兩國。在西太平洋遂發生非正式的海戰。

但是兩國都不發布宣戰布告。羅斯福一世以其經濟政策的冒險的結果。財政陷於非常的困境。日本也正竭其全力以事打中國心臟的遠征。此時。美國的保守主義者忽然心机一轉。爲了發散國內的不平。亦主張對日宣戰。主張重新併有菲島。待至日本的武昌遠征失敗。於是美國對日作戰論。遂一發而不可制了。（未完）

本館特電

▲今晨接駐上海訪員來電云

◐蔣介石與陳濟棠磋商。願以鉅欵一千五百萬元給粵。名爲補給軍費。實則其交換條件。爲粵省海陸空軍。統歸所謂中央節制。廢除西南政務會名稱。據報告。陳對此已有允納意。但恐部下反對。故尚躊躇未敢實行。

「按」陳濟棠爲顧全其勢位起見。對蔣要求有允納意。理固宜然。但又恐部屬不服。游移未敢實行。其用心良苦。然靡論如何。蔣能善運用其權術。西南向蔣輸誠。終必至于實現。可無疑義。蔣之所以能駕馭一切者。緣其財雄勢大。初以威迫。繼復利誘。故國內武閥。雖飛揚跋扈。鮮不以次入其彀中。蔣之爲計。亦云妙矣哉。

◐孫殿英離軍隊後。偕富占魁取道包頭鎮赴北京

◐南雄總兵站。忽發生火災。所藏軍械。多被焚燬。

◐廣州市銀業店。有百餘間違犯營業證法例。被當局停止營業。

重要電報

◐中俄協商發展商業

▲未來數日開始談商

上海廿六日電。是日據訊稱。未來數日內中國與蘇俄政府之代表將開始磋商發展兩國間商業之法。務使兩國商業關係日深。

◐抗日英雄殉難

▲不甘受捕墜樓而死

哈爾濱廿六日電云。中國烈士李雄風。年貳十三歲。爲抗倭反滿之健將。近來炸毀滿洲橋梁及鉄路。致令火車越軌。均係其功。昨在本埠旅館。被兵警圍捕。李君不甘受辱。直登上九層樓。由窗口跳下于地。當時跌死。

◐倭願担保斐島中立說

▲反對繼續維持五·五·三海軍率

東京廿六日電。是日據本京日日新聞登載。倭外務省當局主張。如斐獵濱羣島一旦離美獨立。而美國海陸軍又盡數撤離斐島。則日本必願担保維持斐島之中立。該報又謂一九二九年海軍會議時。美國若以斐島獨立。及拋棄斐島之美海軍根據地說。爲繼續維持五·五·三海軍比例率之條件。則日本必拒絕之云。

◐斐島商業行將衰落

▲將由五萬萬元跌至八千萬元

曼呢喇廿六日電。是日斐島人民雖對美准斐島獨立事爲短期之慶祝。但興盡悲來。蓋有等商人料將來斐島商業必告衰落。尤其是出口貨如糖等商業。壹九三二年斐人海外貿易達斐幣五萬萬元。在準備獨立之第九年期內將退至八千萬元云。

◐土耳其向倭訂造軍艦

▲倭賊得土國大帮利權

倫敦廿六日電云。接土耳其京訊息。土國邇來在英美日三國造船廠。估價建造軍艦。料日本取價最爲相宜。其定造之艦數列下。一萬噸巡洋艦二艘。驅逐艦兩艘。潛水艇四艘。另載客大輪船兩艘。爲航行地中海之用。第土國無現款交給。日本允以現欵一百兆元。借與土國。其中在日本購買物品用者佔百分之八。又土國允以十萬方畝之田。批與日人。栽種棉菓兩物。爲將來與英國競爭棉花商務利權云。

◐盧斯福署名斐島獨立案

華盛頓廿五日電。近頃本京國會上下議院。所通過准斐獵濱羣島十二年內獨立案。昨由總統盧斯福署名。居本京之斐島政客對此案之通過頗爲歡忭云。

◐意國選民多數贊助政府

▲選民所投之票共千零四萬餘

▲反對票僅萬五千餘

羅馬廿六日電。意國昨日大選。全國選民共千零四拾三萬二千五百卅六名。出而投票者達千零四萬壹千九百九拾七名。是選民出而投票者佔全數百分之九十六零四分之壹。各人所投之票多數贊成權相墬素嗹呢所倡之法西斯蒂黨主義。反對票僅萬九千貳百六拾九條耳。故今回法西斯蒂黨候補員被選爲下議院議員者四百名之多。故下屆國會議員法西斯蒂黨佔清壹色矣。

◐德將取消金本位制

▲國際銀行家所預料

倫敦廿七日電。本京靴路報走日載云。有等財政專家已得訊。謂國際銀行家料德不日取消金本位制度。德當道決意實行此事。

◐蘇俄向英購大宗鏹

▲爲鑄造械彈用

倫敦廿六日電。昨據本京快報稱。駐本京之蘇俄政府貿易團已向英公司購入價值英金百萬鎊之鏹。此爲近日外國向英購金屬品之最大宗。此帮鏹共重四千噸。每噸價英幣一百至二百廿五鎊。查鏹爲製造械彈之必需品云。

◐法退伍兵圖干涉政治

▲退伍軍人三百萬欲將政府改良

巴黎廿六日電。是日法國退伍兵三百萬人擬出而干涉政治。彼等已訂就改善政府之計劃。所謂改善者。乃指將政府改趨近代化言。

法之退伍兵協會向來對國內政治守中立態度。昨星期日該協會中人忽通過拋棄往日對政府守中立政策。並努力干涉政治之議案。是日急進派人在法境內各城非常活動。與別黨人大起衝突。尤其是吐兒及杜龍兩城之急進派人。彼等謀暴動。當軸爲維持地方秩序計。已飭軍隊與警察嚴行防範云。

◐倭商勢力侵入中美洲

▲美商不克與之競

華盛頓廿五日電。本京國務院接訊謂。日本商人又侵畧中美洲。與美國商家競爭頗烈。東京之三井洋行已與墨西哥政府訂立契約。由該行售九萬英尺生銹水管於墨國政府。此項銹喉乃爲墨西哥京自來水局用者。此契約未成立之前。墨國政府曾招美國商人投票承攬此宗生意。但因三井行所取之價最相宜。故當時雖有美商行三間投票。但因所取之價過高。是以此帮生意卒爲三井行攫去云。

◐自殺之美油棍身後蕭條

▲友人助以四十五元爲喪葬費

上海廿六日電。昨在本處服毒自盡之美國煤油棍週唎仁氏。身後蕕條。幾無以成殮。幸爲僑居本處之坎拿大籍友人某氏助以喪費。始由本處美人所辦之棺肆將之殮葬。據該棺肆中人稱。週唎仁之棺木與墓地及壹切喪費僅達美金四拾五元。較諸赤貧無靠者之殯殮費僅高壹級耳。

◐英製械公司營業發達

▲域架士公司要人之報告

倫敦廿七日電。去年英國域架士製軍械公司營業旺盛。此乃是日該公司之總理祼蘭斯爵士。向該公司股東會所報告者。據云該公司去年生意發達之原故。因各國政府多向之訂購輕裝唐克車及高射砲機件。但生意雖云發達。獲利殊非豐厚。外間不察。對本公司妄肆詆評。又本公司與國際

◎啓事

啟者域多利埠之有　譚公爺廟由來久矣神聖之顯靈遐邇皆知凡前來祈禱求簽問事或求治病藥方均藉蒙　神聖指示之靈驗惟是僑界居于外埠者未及週知門牌信箱以致無從投寄今爲利便僑界起見特用登報表揚此後凡僑界善士欲求　神聖靈簽問事請照西字門牌信箱號數付寶燭金到來或向就地信館買柯打紙亦可而弟當必虔心祈禱　神聖之靈簽寄上以應善士之雅意焉謹此佈聞

Yan Wo Society P. O. Box 1506 Victoria, B. C.

域埠譚公爺廟司祝人譚壽儒

◎云高華埠鄭滎陽總堂啟事（一）

本總堂前日規定凡旅加經繳納堂底之昆仲由民國十七年起每人每年額收年費銀一元以資維持堂務當日深蒙各昆仲遞年交來者非常踴躍後因世情冷淡所影响以致遵章繳納者頓變寥寥是本總堂爲体念時艱起見由全体會議表決將民國廿三年十二月卅號以前各宗人所積欠年費不論多寡若能在於今年之內清繳者減收五折以輕各昆仲之担負倘逾此期仍無繳交者則復依舊收足仰各埠宗人預早設想繳交勿失此机爲盼

（二）

本總堂現再額定凡昆仲回國時每人額收出口票慈善費銀二元由四月一號起繳收仰我全体昆仲熱心遵例至榮旋祖國時務希解囊繳納俾資挹注是所切盼

代收年費並出口票處　本總堂所昌隆號　濠頭僑所廣和源合生號

中華民國廿三年三月十五日

◎肉舖連地出賣廣告

啟者弟有肉舖一間在卑詩省亞劣比埠係獨市生意向來生意興旺弟因年老急於回唐特將肉舖連地並有住家屋兩間出售如有梓里欲營斯業者勿失此机會　程亨倫啟

Jim King Alert Bay B. C.

價目半年一元六五　每冊二毛五仙

郵票購刊可用兩仙郵票代價

諸君不出門戶欲知各國名勝風景及國際時事乎請來云埠梁定邦總代理處購冊畫刊則表現於目前矣

MR. DING BONG
13 Pender St. W.
Vancouver, B. C.
片打街西十三號

金山大埠　藻香吟館　徵聯

Joe Heong Yum Goon
103 Waverly Place,
San Francisco, Cal., U.S.A.

▲第九場對題求教

白大骨一口舊市日紅高皮三頭新城風轆轤格

（雁盼却因郎久別）單聯

雙聯每比收卷資美銀二毫五仙單聯每比收式毫准於民國廿三年三月廿五號止卷彙送大埠孜俯學校校長

馮子壽先生評閱

金山大埠　總收卷處　南華公司

◎港香　東方文化印書局擴張營業　廣告

本局開辦以來：營業日有進步：茲因香港擺花街廿八號地址：不敷需用：特於夏曆二月遷往香港駱克道四四六號全四五四號：擴張營業：並由歐美新辦到柯羅版玻璃版等大帮新式机器專印五彩圖畫畫報：商標招紙：工作精良：交貨快捷：僑胞惠顧：幸祈留意：本局最近出版新書如下

▲國學概論　伍憲子先生著　每冊特價一元五毛

▲北風彙刊　北風社編　每冊特價一元五毛

▲民生政治與國家社會主義　張君勵先生著　每冊特價一元

香港東方文化印書局總理鄺玉葵啟

雲高華埠（賓來旅館）（來高華）（旅華高雲）（館華埠）

LOYAL HOTEL
258 Pender St. E.
Vancouver, B. C. Canada
Phone Seymour 2926-0
○六貳九貳磨詩話電

賓來旅館設在雲城片打街東樓高五層二五八號房間百二冷熱水龍常居亦可租價克已向所讚稱格外歡迎

僑胞來利便暫住聽命四時順應被褥鮮明

本旅館同人謹啟

CHEVROLET

捨兒李馳名貨車：天下公認：商農家之華友經已用過滿意：車之欵式有數項：車之載重由噸半至四噸：車之價值最廉：各項生意皆合用：此乃一千九百卅四年車式：請爲留意焉：

▲市墾孝市車房廣告門牌左治街西四一八號請見賣手Mr. Park.

Stonehouse Motors Ltd.,
418 West Georgia St.

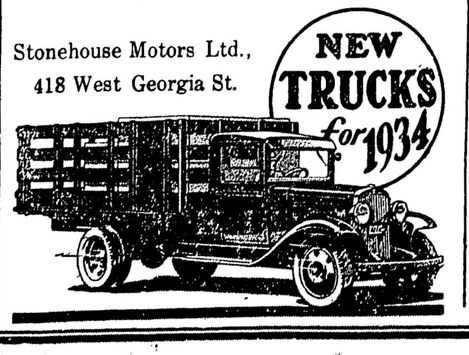

◎雲高華農產有限公司新張啟事

敝公司奉雲高華農業總會之命：集合五十餘個菜園組織而成：農產品之豐富：空前未有：貨物價值：務求公道：入包裝箱：設備專員：指導一切：務以適合推銷爲宗旨：決定本月廿七日：在雲埠阻治街：門牌二百五十六號開始營業：倘蒙賜顧：本公司當竭誠接待：幸爲留意焉：

Vancouver Growers Limited 256 Georgia Street E.
Phone Trin. 3260　Vancouver, B. C

◎沃園地出批

在北雲哥化有五的架之好園地出批以五年爲期租極平如意者打喊線 North 758y

◎岑洪謝啓

啟者本洗衣館机器前被馬泮與參臣品寧村長產公司用非法手續封鎖雖前經法官嘐田判决賠償而被告等不服移案于最高法庭以圖狡卸惟幸得法官笠巴愼剛正一登堂即判被告等無理橫行違犯傢私幕忌珠之例要賠償原告損失銀一百元此次本人之所以得直者㊀藉辦事人之出力㊁藉（Mr. J. R. Nicholson與Mr. Denis Murphy）狀師之認真弟于感銘之餘特登數言以誌謝悃