雲高華
廣萬生雜貨批發

新到各欵
炮竹大發行

名目畧列

景福溪紅炮　泰興龍溪炮
各欵蓮榴桂　興隆牡丹紅
九龍吐珠　十串荊邊炮
大號連聲炮　五彩花筒炮
九龍大起火　四號大茶炮
名目太多　恕不盡錄
詳細目錄　印有行情　函索即寄

Kwong Man Sang Co.
224 Georgia St. E.
P. o. Box 466 Phone Sey. 1473
Vancouver B. C.

▼◎▲雲埠花旗麵廠廣告

本廠選買新鮮雞蛋潔白麵粉用新式電機法製雞蛋麪絲發行並設有壹磅盒庄五磅包庄諸君惠顧特別歡迎

Far Kay Noodle Factory 433 Georgia St. E
Phone Hing 167 Vancouver B. C.

此精生精壯陽、力比九牛、虎、滑洩嗣艱、腰痛久濁、寒疝夜尿、先後天虛、均奏奇効、加製貳元庄四元庄尤効速力大

廣州市樂欄街黃灼生謹啟　加屬代理廣萬生

廣東新聞

旅店中私娼生子

香港中環街市附近某旅店五樓某號房於廿八號晨六時發生壹私娼在房中生子之怪聞，弄出種種笑話，惟店伴極守秘密，致令該店司理人全無發覺，查有私娼某芳者，前本不正當之女流，因在省與姘夫結合，致弄出萱蕊含胎，四月之久，腹部隆然，遂被家人逐之出外，至去年拾貳月間來港，在中環某處作私娼，當時鴇母見而奇之，屢向之盤問，芳曰彼腹部自少生長如是耳，仍日在中環一帶接客，自廿七晚有某店伴劉某者，消夜後往某私寨中呼芳薦枕，壹見傾心，但恐警探查寨過嚴，遂偕芳往該旅店五樓開某號房作通宵之樂，屆時已三句鐘矣，芳甫到店未幾，即覺腹痛，嫖客詢以何故，芳堅不直認，祇曰余身體每月中約痛壹次，客信以爲真，終夜苦心奉侍，且用如意油等物與之調治，及至六時，則嬰兒已產出矣，一面見狀已如斯，甘願與之作接生，客通知鴇母即到旅店，斯時嬰兒猶能自動，但屬六月胎，乃不足月者，不能養育，遂用新聞紙包裹之，棄之廁所中，斯時有一侍役見房中有異，入探視之，妓立賞與五元西紙，遂得埋沒一切，及後劉某猶給妓以拾大元，始立跑回店中，搜羅柚葉燻水沐浴，至于該妓亦由其親屬于前日帶之回省休養。

廣州金融消息

自湘事問題發生以來，廣州商民無故自擾，但中行如常兌現，由政府及銀業公會壹再通告，并擬定辦法，遵用中幣，風潮完全平息，詎市內一般炒賣者，又復播散謠言，尤以城內惠愛街某某等數家爲尤甚，遇有持少數中幣到換銀毫者，照例每元索取手數料若干外，尤復諸多推宕，甚或稱銀毫已敗，如十元則兌五元，甚或稱銀毫已罄，僅有市面拒用之拾七年壹種，于是壹般小販貧民，益加生疑，一面交易操縱方針，抬高港幣價格，一日之間，由三四漲至三七，昨日且漲至四六矣，此殆炒賣者之有意操縱，非嚴辦不可也。

發生牛疫

龍門縣處於東江邊陲，地方貧瘠，交通不便，前年則遭其禍，非禍及蝗虫爲災，去冬又遭大旱，禾稻失收，人民極爲痛苦，中等人家，則無飯可食，有絕糧之概，下等人家，情形全爲慘劇，詎最近因氣候不良，全係發生牛疫，尤以附城第一區爲甚，蔓延各鄉，計全區耕牛萬餘頭，今已受疫死去者，有八千頭有奇，損失不下四十萬元，現仍無已，當茲春耕在即，農民全賴耕牛乃竟遭此疫，農民奔走呼號，而賒借無路，殊爲可惜。

心田織造公司

本公司有雲高華開張織造男女各欵最好羊毛搾結工夫精良久爲僑胞歡迎蓋本公司所織造之搾結專取合中國人身材尺度適合非比西人所造之衫有袖長及不襯身之憾而且價極廉平

兼售各種勞動衣物額外克己

搾結尺度法
由胸前橫量至背後書明若干英寸付來無悞

▲茲將各款羊毛衫價目列左
叠領衫銀十元
夔領衫銀九元二五
唐女衫銀九元
開胸夾仔六元一五
間色密胸夾仔六元一五
密胸夾仔銀五元五
罅領衫銀九元二五
以下上等紗綫
叠領衫銀八元五
夔領衫銀八元
唐女衫銀八元
開胸夾仔五元五
間色密胸夾仔銀九元五
密胸夾仔銀四元七五
罅領衫銀八元
以上上等紗綫

倘由本公司所購之衫不合意者勿穿污殘可來函述明轉換以昭大信或歸國僑胞欲定造合意之衫四大點鐘能有貨交上

▲現有各種彩色羊毛線辦三餘樣諸君欲看線辦函索即寄

▲大帮羊毛頸巾列下
▲現辦到最艷美間雲石彩色女庄羊毛頸巾其度數濶二十寸長六拾寸每條三元三毛五
▲現辦到最雅觀間色男庄羊毛頸巾其度數濶拾寸長五十六寸每條壹元七毛五至三元
▲現辦到最新欵間色及織花幼童羊毛帽每件五毛五至壹元

▲現辦到最大帮最新款急帽

外埠代沽處
天助公司　黃槐公司　亞洲公司　滿地可　舞市阻　雷振打　馬力埠　柯京　錦綠埠　點間頓　片市巴　埃市巧　黨近埠
域埠　叠巴崙　新新公司　徐利隆公司　永安公司　源安隆公司　廣利榮公司　廣利源公司　別魯　聯盛公司　婦永昌泰公司　均昌公司
溫地辟埠　富冷黃公司　云寧埠　新裕源公司　列必珠埠　李儀公司　都朗度埠　吏新公司

買客注意
在加拿大各埠僑胞購貨如先來銀本公司包支郵費若由C.O.D.交易車費買客自備

心田織造公司
W. Samtien Co.
103 Pender St E
Vancouver B.C

MARK DUMOND'S HARDWARE STORE
1048 Main St.-Near C. N. R. Depot.
Tel. Sey 30. Vancouver, B. C.

墨吊文鐵行廣告

本鐵行設于本埠緬街一千零四十八號備辦各項犂耙機械鐵器保護鐵爐與大一切農夫所需者經與華友交易卅餘年今特佈數言以廣招徠

○電話矢麼三號

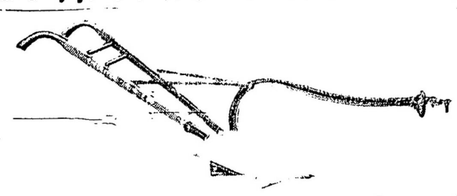

兆兆兆兆
昌源

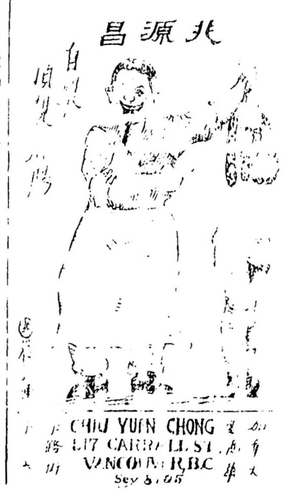

英昌隆利埠　城多利埠

Ying Chong Lung Co. Ltd　P. O. Box 1510　547-9-5 Cornorant St.　Phone 1236 Victoria B.C.

分理處
咸水埠　輔行號
咸水埠　活生行

舞市阻　同益隆　雷振章　益利隆　自郎自　永同昌

本號專辦油糖菜米合時水貨各洋日用品物等沽抵特別相宜

功效試驗

面色萎黃者　脈後漸漸紅潤
飲量不佳者　脈後逐步增加
肌肉瘦弱者　脈後日見豐腴
大便閉結者　脈後潤腸通便
氣虛血衰者　脈後不畏寒冷
大瓶　元　小瓶　元
贈送衛生易言一冊
上海九福有限公司發行
各大藥房均有出售

總代理上海九福公司白齡機補片
白齡機　乃現時代最新發明之補品業經中外名醫試服證明詳細化驗認爲最王道最有效之藥

品男女老幼四時宜服試服三天可得

下列十種功效
(一)消食
(二)增飯
(三)通便
(四)利尿
(五)解渴
(六)順氣
(七)舒悶
(八)降火
(九)清目
(十)安眠

有百齡高壽誠二十世紀獨一無二之藥王有意想不到之效力

此公司獨沽一樣補片在祖國已消行南北故特販來海外以期普徧旅外僑胞有意培補幸勿遲疑

德國反老還少補片　每盒二元五
代理大埠奇生行丸藥

上海保和堂參茸丸散
Bow Woo Tong　433 Honan Road Shanghai China

本堂開設六十餘年歷蒙各界愛推近年行消海外復蒙僑胞嘗用有口皆碑敝堂銘感不勝自拾七年尾月起每逢新曆朔望日概依原價買一送一以酬顧客雅意所有國內外敝堂代理均照辦理

著名良藥

海狗腎　鹿尾巴　太補丸
提神補腦　人參汁
男婦強神　精補精
猴棗橘夏　療肺露

雲埠總代理
Watsang Co.
80 Pender St. E.
Foo Hung Co.
127-129 Pender St. E.
Vancouver B. C.

活生行
輔行
公司

總發行所上海河南路四三號

加中最完備之藥材保安堂廣告

加拿大列必珠

本堂在雲高華數十年崩做參茸熟藥及精製膏丹丸散發售向蒙僑胞垂顧殊深感激茲遷來列擴充資本兼做蘇杭油米什貨如蒙惠顧格外計平從速付上

●參茸三鞭補腎丸　每盒三元
凡有色慾過度腎虛耳鳴精神衰弱者食之包三日見功

●反老還童健腎丹　每盒四元
未服此丹腎弱如老翁既服此丹腎健若少年

●日久虛濁固精丸　每樽三元
凡有久濁不能收效者食之立刻能止

●立止腎虛夜尿丸　每盒三元
凡有腎虛夜多小便者食之包二日可止

●珠黃花柳清毒丸　每盒三元
不論遠近花柳白濁疳疔橫弦芭菓食之自能毒去症愈

●尋花無憂燕所丸　每樽三元
風流名士欲保險乎如欲保險買備此丸

●花柳白濁洗射水　每樽二元五
凡花柳白濁雖極痛苦樽不痛樽可全愈

●忍精久戰快活水　每樽五毛
用法另單詳明能令滿意

●仙傳單方撞紅丸　每包五毛
●珠珀拔毒生肌膏　每盒壹元
●皮膚濕毒膏　每盒一元

Bow On Toug Co
P. O. Box 634 Lethbridge Alta Ca.