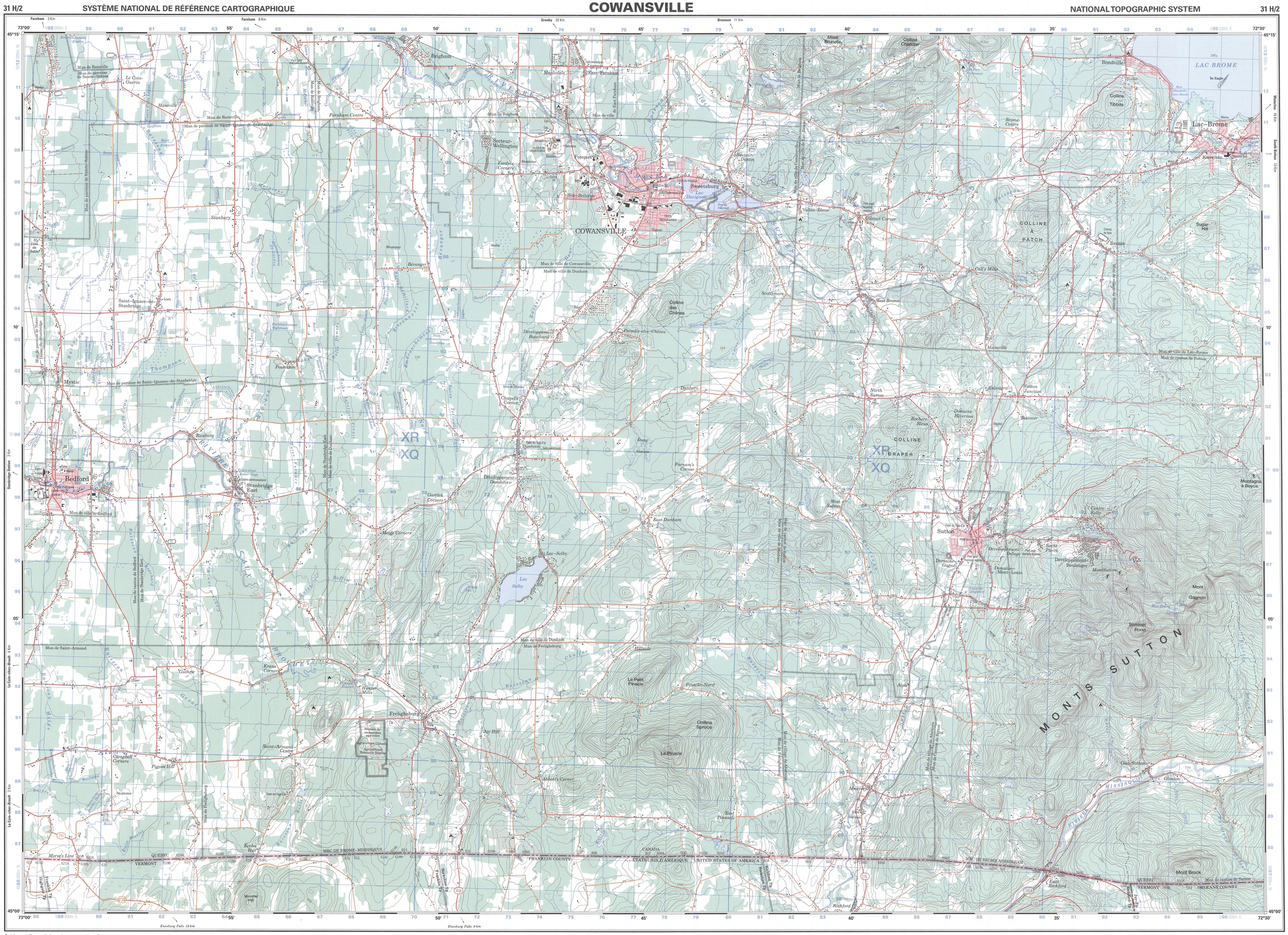
COWANSVILLE
Sweetsburg
Brigham
East-Farnham
Mapledale
Bedford
Stanbridge East
Mystic
Saint-Ignace-de-Stanbridge
Saint-Armand-Centre
Frelighsburg
Dunham
Sutton
Lac-Brome
Bondville
Knowlton
Glen Sutton
Abercorn
Mont Brome
Mont Sutton
Mont Gagnon
Sommet Rond
Montagne à Boyce
Mont Brock
East Richford
Richford
Lac Selby
Lac Davignon
Lac Brome
Le Coin-Guerin
Secteur-Wellington
Secteur-Dustin
Vallée-Bleue
Colline des Chênes
Colline Chandler
Colline Tibbits
COLLINE À PATCH
COLLINE DRAPER
MONTS SUTTON
Le Petit Pinacle
Pinacle-Nord
Colline Spruce
La Pinacle
Joy Hill
Campbell Corners
Pigeon Hill
Abbott's Corner
Kruno Corners
Guthrie
Hunter Mills
Morse's Line
Ecclesiastical Hill
Missisquoi
Fitch Bay
Magog
Sherbrooke
Granby
Bromont
Farnham
Farnham Centre
Stanbury
Béranger
Pearceton
Riceburg
Garrick Corners
Mudge Corners
East Dunham
Dunham's Corner
Chapel's Corner
Dandelion
Développement-Dandelion
Développement-Beauchard
Développement-Dandelion
Développement-Boulanger
Développement-Delage
Domaine-Louis
Domaine-Lagne
Domaine-Hivernon
Rochers-Bleus
Weatover
Sutton Junction
Maneville
Scottsmore
West Brome
Cull's Mills
Gilman Corner
Brome Centre
Sugar Hill
Brome
Glenton
Mun de Rainville
Mun de paroisse de Saint-Armand
Mun de ville de Dunham
Mun de ville de Cowansville
Mun de ville de Lac-Brome
Mun de canton de Sutton
Mun de ville de Bedford
Mun de Brigham
Mun de Farnham
Mun de Stanbridge East
Mun de Frelighsburg
Mun de Saint-Armand
Mun de paroisse de Saint-Ignace-de-Stanbridge
Mun de paroisse de Saint-Sylvestre
Mun de Bolton-Est
Mun de Bolton-Ouest
Mun de Brome
Mun de Sutton
Mun de Potton
Mun de Lac-Sutton
Mun de Lac-Brome