

# Svenska Canada = Tidningen

The Swedish Canada News

ARG. (YEAR) 32.

LÖSNUMMER 10 CENTS

WINNIPEG, MANITOBA, TORSDAGEN DEN 6 Mars, 1924.

LÖSNUMMER 10 CENTS

Nr. 10

## Politisk Vecko-kronika.

Parlamentet i Ottawa öppnas under övliga ceremonier. Det progressiva partiet understöder regeringen.

### Minskning i skattebördorna och reducering av tulltaxorna förutsägda i trontalet.

Ett och annat från de olika provinparlamentens sessioner.

Den tredje sessionen av Canadas fjortonde parlament öppnades under övliga ceremonier torsdagen den 28 febr. av guvernör general Baron Byng av Vimy.

I trontalet framhölls, att flera viktiga frågor och motioner komma, att för parlamentet framläggas till behandling. Bland dessa må nämnas: Föranstaltningar av åtgärder, som av

Ytterligare avslöjanden ha gjorts i skandala skänkande inkasseringar av inkomstkattorna, som förliden vecka meddelades. Man har upptäckt, att en del större firmor i Toronto uraktlåtligt, att betala inkomstkatt. Man har under vägen upptäckt, att förhållandet är detsamma med flera större firmor i Winnipeg och British Columbia.

Bristande redovisning för anfordrade medel uppgående till en total summa av 100,000 dollars, väntas bli upptäckta av den nuvarande Ontarioregeringens tjänstemän, som ett resultat av de undersökningar, vilka nu pågå i samband med de förut nämnda bristfälligheterna i Drury administration.

Den 29 februari uppvaktades Ontarios regering av en deputation från National Council of Women of Canada, som framlade begäran om nya eller skärpta lagar angående uppvärming av fabriker till passande temperatur för arbetare, minilimnioner för ungdom under 18 år, att kvinnor tillåtas att sitta som jurymedlemmar samt att män eller kvinnor under 30 år förbjöds att fungera som medlemmar av jurymedlemmar.

I Manitobas legislatur har under den gånga veckan flera viktiga spörsmål behandlats. Bland dessa är förslaget om en provinsell inkomstkatt, amalgamering av University of Manitoba och Manitoba Agricultural College, revidering av Workmens Compensation Act, m. fl. Regeringen har under veckan utsatts för en häftig interpellation angående dess skolpolitik. Som resultat härav har premier Bracken lovat att de municipalsamhällen som på grund av påningbrist icke kunnat hålla sina skolor öppna, skola erhålla nödig hjälp från provinseringen så att skolorna i framtiden må hållas öppna alla skoldagar under året. Som en förberedelse för sängetiden har premier Bracken introducerat den årligen återkommande Seed Grain Act, vilken om den antages, tillåter municipalsamhällena att låna begränsade summor av pengar för anskaffandet av utsäde. På grund av en del missförhålligheter vid privata s. k. yrkes skolor i Winnipeg har regeringen anmodats att tillåta en uppsyningsnämnd som skall granska förhållanden vid dessa institutioner.

I Albertas legislatur har bestämt att 3,500,000 dollars skola användas under de närmaste fem åren för byggandet och förbättring av landsvägar.

Albertas nya likörslag är ännu föremål för livliga debatter. Frågan angående s. k. "permits" är nu avgjord.



Hon. W. MacKenzie King.

Med de preliminära ceremonierna undanstökade ajournerades sammanträdet till måndagen den 3 mars, då debatten över trontalet kommer att vidtas. Alla tecken tyda på att en livlig kraftmätning mellan regeringen och den officiella oppositionen kommer att ära rum redan från början. Det väntas, att H. Hon. Arthur Meighen kommer att framlägga ett amendement till trontalet. Detta sägs det, kan taga form av skiljelag som skall utse medlemmar i samband med Home bank fallbeslutet, eller också en direkt utmaning till regeringen att visa berättigade orsaker till en reducering av tulltaxorna. I vilket fall som helst tror man i politiska kretsar, att amendementet skall nedröstas.

Allidensund regeringspartiet icke har majoritet i parlamentet är understöd från det progressiva partiet nödvändigt för att regeringen skall vara i stånd att främja sina förslag. De progressiva utstiftad till regeringens politik såsom utstaktad i trontalet, är en godkännande sådan. De äro ivriga för den tillfredsbringande som utstaktad, och kommer därför icke att understötja det mistrosvotet, som man väntat skall motioneras från konservativt håll.

Robert Forke, progressiva partiets ledare, kommer under sessionen att framlägga en resolution, som påyrkar omedelbart upplösning av arbetet i Hudson Bay-banan, men på grund av det i östern rådande motståndet mot projektet kräga, byser man rings hopp om att resolutionen skall antagas.

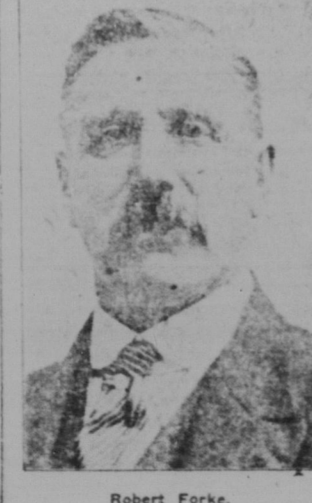

Robert Forke.

och följande bestämmelser gjorda: Regeringspartiet äro icke behövliga vid köp av olj glasvis i licensierade lokaler. Klubbar skola erhålla tillstånd att försälja öl enligt det lagförslaget som introducerats i legislaturon. Den 27 febr. tillkännagav general-advokat Brownlee att regeringen ämnar framlägga amendementförslag till den s. k. "Tax Recovery Act", varigenom bestämmelsen göres om att provinsen i stället för municipalsamhällena övertaga åtgångshandlingarna (titles) på sådant land, som försläts på grund av resterande skatter, samt att den tid, som är bestämd för återköp av detta land, förlänges.

## Kjolregemente i Storbritannien?

Arbetarerepresentant förslår att alla kvinnor, som fyllt 21 år skola ges rösträtt.

### Om förslaget bifalles kommer 12,400,000 kvinnor att ha rösträtt mot 10 milj. män.

"Kjolregemente" i ordets fulla bemärkelse kommer man att få i Storbritannien om den lag, som redan antagits i tväns "läsnings" i Underhuset, blir antagen av parlamentet. Arbetarerepresentanten William Adamson har nämligen inlämnat en motion, att alla kvinnliga medborgare över 21 år, skule erhålla full rösträtt. Bulet nu gällande rösträttslagar måste kvinnor vara fyllt 30 år, innan hon är rösterättig. Första "läsnings" lagde rum den 28 februari och antogs motionen i Underhuset med en majoritet av 216 röster. Vid "andra läsnings" antogs motionen med 283 röster emot 72.

Miss Dorothea Jewson, M. P., framträdde till motionens försvar i sitt jämförande, var hon framhöll, att det ej fanns någon logisk anledning till skillnad mellan kvinnor och män, då det gällde rösträtten, vilket var gynnningen av Atholl, också M. P., anledning framhålla, att 740,000 män dödas i kriget, och att man, genom att ge ytterligare 5,000,000 kvinnor rösträtt, komme att översflytta makten från männen till kvinnorna. Lord Robert Cecil talade emot motionen, medan J. R. Clynes, medlem av kabinettet, förklarade, att "en sträckt rösträtt till kvinnorna var ännu en mitelstap på vägen mot frihet, och lady Astor påstod att "Lord Cecil presenterade meddelandet". Det beriknas, att om lagen antages — för att göra detta måste den i Underhuset antagas vid "tredje läsnings" och slutligen godkännas av Överhuset — så komma de rösterättiga kvinnorna, att bli flera än männen. 12,400,000 kvinnor komma nämligen att bli rösterättigade emot 10,500,000 män!

## Hannarbetarestrejken i England är över.

Arbetarna äro medgörliga för att undvika arbetareregeringens fall.

Hannarbetarestrejken i England är nu definitivt avslutad. Arbetetsvarnas kommitté förklarade sig antaga och arbetet torde nu vara allmänt återupptaget. Egentliga anledningen till återupptagandet av arbetet var emellertid, den att arbetarna ej ville riskera arbetareregering, ena fall. Kabinettledamot De Vin ha de nämligen i ett manifest gjort det klart för arbetarna, att om postleveransen fortfor att fördröjas och fördröjas, så fann sig regeringen nöddrad att avsä. Den kunde nämligen ej påtaga sig ansvar för postleveransens dröjsmål. — Ej heller kunde den utkommandera trupper och sjömän, att utöra arbetet, då detta skulle betyda officiellt strejkbryteri från regeringens sida.

På att förhindra att strejken skulle förorsaka den första arbetareregeringens fall, beslutade arbetarna återgå till arbetet, dock den den föreställes, att de motsäga en substansiell löneförhöjning i det nya avtalet.

## Engelsk flotta i Medelhavet.

Mussolini skrammer England att stärka sitt sjöförsvär.

Premier Mussolinis nyligen gjorda förklaring, att Italien ämnar bygga Europas starkaste flotta och en nära föreliggande entent mellan Italien och Spanien i och för bestämningstagande av kontrollen över England och Frankrike. Med Spaniens hjälp, tror Frankrike att Italien kan behärska Medelhavet från Gibraltar sund och öster. Storbritannien innehar visserligen en dominerande ställning till försvärsavseende sett genom beställningen av Gibraltar fästning vid västra inloppet till Medelhavet, men önskar likväl stärka sin maktställning.

På grund härav har amiraldepartementet, med den civila avdelningens regeringens sanktion, beslutat koncentrera en kraftig engelsk flotta i Medelhavet, och ett strategiskt politiskt schackdrag, meddelar den engelska tidningen Daily News.

Garnisonstrupper i Bolivia till ett antal av 800 ha revolverat och tagade mot Zariza, vilken intogs. Regeringstrupper ha ditsats för att kväva upproret.

## Lite statistik från Sverige.

Intressanta uppgifter angående äktenskapsfrekvensen och folkökningen.

### Statistik rörande de olika industri- och näringsgrenarna i Sverige.

Enligt preliminära siffror från statens statistiska kontor inleddes under 1923 i Stockholm 4,059 äktenskap, vilket motsvarar 9.6 på varje tusentals invånare. Promilleffran var 1922 8.8 och under perioden 1915-20 i genomsnitt 9.2. En icke oväntad stegring i äktenskapsfrekvensen har sålunda ägt rum under året. Av de ingångna äktenskapen voro 1,026 borgerliga mot 891 under 1922. Skilsmässans antal uppgick till 431 mot 398 under året förut, och i genomsnitt 392 under perioden 1916-1920.

Antalet levande födda uppeck under 1923 till 5,488 motsvarande 12.9 på varje tusental invånare. Året förut var promilleffran 12.5 och medeltalet för femårsperioden 1916-20 15.6. Under de senaste åren har nativitet i Stockholm med undantag för år 1920 övrburet sjunkit och 1923 års nativitetssiffra är den lägsta som hittills förekommit i huvudstaden. De utome äktenskapet levande födda uppgick till sammanlagt 1,415 (året förut 1,477) eller något mer än en fjärdedel av samtliga. Antalet döda uppgick till 4,618 eller 10.9 promille. Promilleffran var år 1922 11.2, och under femårsperioden 1916-20 13.6. En nedgång i dödligheten såväl i förhållande till föregående år som till nämnda femårsperiod har sålunda ägt rum, och dödsfallet för 1923 är den lägsta som hittills noterats i Stockholm. Resultatet av en utvald relaterade förhållanden blir för 1923 ett nativitetsoverskott på 869, motsvarande 2 promille av stadens befolkning. År 1922 utgjorde den naturliga folkökningen 2.3 promille, och under åren 1916-20 i medeltal 2.31 under tiden har ett uppväsende betydligt högre siffra. För tioårsperioden 1901-10 registrerades medelsiffran 8.4 promille.

Folktrytet mellan Stockholm och landsorten samt utlandet kan enligt vad hittills tillgängliga siffror utvisa, ungefärligen mätas med följande tal: utflyttning 23,400 personer mot 20,600 personer under 1922, inflyttning 27,800 mot 22,600 året förut. Inflyttningen har sålunda under 1923 överstigit utflyttningen med omkring 4,100 personer mot 2,000 personer under 1922. Resultatet av befolkningsförändring i Stockholm under 1923 blir i översensamsläse med vad som tidigare meddelats en folkökning på omkring 5,000 personer, vadan folkökningen vid årets utgång uppeck till i runt tal 430,000. Folkökningen vid 1922 års slut var nämligen 42,944 personer. Övan anförda siffror om förändring i befolkningen under år 1923 och tidigare befolkningsförändring under år 1922 och tidigare befolkningsförändring under år 1921 och tidigare befolkningsförändring under år 1920 och tidigare befolkningsförändring under år 1919 och tidigare befolkningsförändring under år 1918 och tidigare befolkningsförändring under år 1917 och tidigare befolkningsförändring under år 1916 och tidigare befolkningsförändring under år 1915 och tidigare befolkningsförändring under år 1914 och tidigare befolkningsförändring under år 1913 och tidigare befolkningsförändring under år 1912 och tidigare befolkningsförändring under år 1911 och tidigare befolkningsförändring under år 1910 och tidigare befolkningsförändring under år 1909 och tidigare befolkningsförändring under år 1908 och tidigare befolkningsförändring under år 1907 och tidigare befolkningsförändring under år 1906 och tidigare befolkningsförändring under år 1905 och tidigare befolkningsförändring under år 1904 och tidigare befolkningsförändring under år 1903 och tidigare befolkningsförändring under år 1902 och tidigare befolkningsförändring under år 1901 och tidigare befolkningsförändring under år 1900 och tidigare befolkningsförändring under år 1899 och tidigare befolkningsförändring under år 1898 och tidigare befolkningsförändring under år 1897 och tidigare befolkningsförändring under år 1896 och tidigare befolkningsförändring under år 1895 och tidigare befolkningsförändring under år 1894 och tidigare befolkningsförändring under år 1893 och tidigare befolkningsförändring under år 1892 och tidigare befolkningsförändring under år 1891 och tidigare befolkningsförändring under år 1890 och tidigare befolkningsförändring under år 1889 och tidigare befolkningsförändring under år 1888 och tidigare befolkningsförändring under år 1887 och tidigare befolkningsförändring under år 1886 och tidigare befolkningsförändring under år 1885 och tidigare befolkningsförändring under år 1884 och tidigare befolkningsförändring under år 1883 och tidigare befolkningsförändring under år 1882 och tidigare befolkningsförändring under år 1881 och tidigare befolkningsförändring under år 1880 och tidigare befolkningsförändring under år 1879 och tidigare befolkningsförändring under år 1878 och tidigare befolkningsförändring under år 1877 och tidigare befolkningsförändring under år 1876 och tidigare befolkningsförändring under år 1875 och tidigare befolkningsförändring under år 1874 och tidigare befolkningsförändring under år 1873 och tidigare befolkningsförändring under år 1872 och tidigare befolkningsförändring under år 1871 och tidigare befolkningsförändring under år 1870 och tidigare befolkningsförändring under år 1869 och tidigare befolkningsförändring under år 1868 och tidigare befolkningsförändring under år 1867 och tidigare befolkningsförändring under år 1866 och tidigare befolkningsförändring under år 1865 och tidigare befolkningsförändring under år 1864 och tidigare befolkningsförändring under år 1863 och tidigare befolkningsförändring under år 1862 och tidigare befolkningsförändring under år 1861 och tidigare befolkningsförändring under år 1860 och tidigare befolkningsförändring under år 1859 och tidigare befolkningsförändring under år 1858 och tidigare befolkningsförändring under år 1857 och tidigare befolkningsförändring under år 1856 och tidigare befolkningsförändring under år 1855 och tidigare befolkningsförändring under år 1854 och tidigare befolkningsförändring under år 1853 och tidigare befolkningsförändring under år 1852 och tidigare befolkningsförändring under år 1851 och tidigare befolkningsförändring under år 1850 och tidigare befolkningsförändring under år 1849 och tidigare befolkningsförändring under år 1848 och tidigare befolkningsförändring under år 1847 och tidigare befolkningsförändring under år 1846 och tidigare befolkningsförändring under år 1845 och tidigare befolkningsförändring under år 1844 och tidigare befolkningsförändring under år 1843 och tidigare befolkningsförändring under år 1842 och tidigare befolkningsförändring under år 1841 och tidigare befolkningsförändring under år 1840 och tidigare befolkningsförändring under år 1839 och tidigare befolkningsförändring under år 1838 och tidigare befolkningsförändring under år 1837 och tidigare befolkningsförändring under år 1836 och tidigare befolkningsförändring under år 1835 och tidigare befolkningsförändring under år 1834 och tidigare befolkningsförändring under år 1833 och tidigare befolkningsförändring under år 1832 och tidigare befolkningsförändring under år 1831 och tidigare befolkningsförändring under år 1830 och tidigare befolkningsförändring under år 1829 och tidigare befolkningsförändring under år 1828 och tidigare befolkningsförändring under år 1827 och tidigare befolkningsförändring under år 1826 och tidigare befolkningsförändring under år 1825 och tidigare befolkningsförändring under år 1824 och tidigare befolkningsförändring under år 1823 och tidigare befolkningsförändring under år 1822 och tidigare befolkningsförändring under år 1821 och tidigare befolkningsförändring under år 1820 och tidigare befolkningsförändring under år 1819 och tidigare befolkningsförändring under år 1818 och tidigare befolkningsförändring under år 1817 och tidigare befolkningsförändring under år 1816 och tidigare befolkningsförändring under år 1815 och tidigare befolkningsförändring under år 1814 och tidigare befolkningsförändring under år 1813 och tidigare befolkningsförändring under år 1812 och tidigare befolkningsförändring under år 1811 och tidigare befolkningsförändring under år 1810 och tidigare befolkningsförändring under år 1809 och tidigare befolkningsförändring under år 1808 och tidigare befolkningsförändring under år 1807 och tidigare befolkningsförändring under år 1806 och tidigare befolkningsförändring under år 1805 och tidigare befolkningsförändring under år 1804 och tidigare befolkningsförändring under år 1803 och tidigare befolkningsförändring under år 1802 och tidigare befolkningsförändring under år 1801 och tidigare befolkningsförändring under år 1800 och tidigare befolkningsförändring under år 1799 och tidigare befolkningsförändring under år 1798 och tidigare befolkningsförändring under år 1797 och tidigare befolkningsförändring under år 1796 och tidigare befolkningsförändring under år 1795 och tidigare befolkningsförändring under år 1794 och tidigare befolkningsförändring under år 1793 och tidigare befolkningsförändring under år 1792 och tidigare befolkningsförändring under år 1791 och tidigare befolkningsförändring under år 1790 och tidigare befolkningsförändring under år 1789 och tidigare befolkningsförändring under år 1788 och tidigare befolkningsförändring under år 1787 och tidigare befolkningsförändring under år 1786 och tidigare befolkningsförändring under år 1785 och tidigare befolkningsförändring under år 1784 och tidigare befolkningsförändring under år 1783 och tidigare befolkningsförändring under år 1782 och tidigare befolkningsförändring under år 1781 och tidigare befolkningsförändring under år 1780 och tidigare befolkningsförändring under år 1779 och tidigare befolkningsförändring under år 1778 och tidigare befolkningsförändring under år 1777 och tidigare befolkningsförändring under år 1776 och tidigare befolkningsförändring under år 1775 och tidigare befolkningsförändring under år 1774 och tidigare befolkningsförändring under år 1773 och tidigare befolkningsförändring under år 1772 och tidigare befolkningsförändring under år 1771 och tidigare befolkningsförändring under år 1770 och tidigare befolkningsförändring under år 1769 och tidigare befolkningsförändring under år 1768 och tidigare befolkningsförändring under år 1767 och tidigare befolkningsförändring under år 1766 och tidigare befolkningsförändring under år 1765 och tidigare befolkningsförändring under år 1764 och tidigare befolkningsförändring under år 1763 och tidigare befolkningsförändring under år 1762 och tidigare befolkningsförändring under år 1761 och tidigare befolkningsförändring under år 1760 och tidigare befolkningsförändring under år 1759 och tidigare befolkningsförändring under år 1758 och tidigare befolkningsförändring under år 1757 och tidigare befolkningsförändring under år 1756 och tidigare befolkningsförändring under år 1755 och tidigare befolkningsförändring under år 1754 och tidigare befolkningsförändring under år 1753 och tidigare befolkningsförändring under år 1752 och tidigare befolkningsförändring under år 1751 och tidigare befolkningsförändring under år 1750 och tidigare befolkningsförändring under år 1749 och tidigare befolkningsförändring under år 1748 och tidigare befolkningsförändring under år 1747 och tidigare befolkningsförändring under år 1746 och tidigare befolkningsförändring under år 1745 och tidigare befolkningsförändring under år 1744 och tidigare befolkningsförändring under år 1743 och tidigare befolkningsförändring under år 1742 och tidigare befolkningsförändring under år 1741 och tidigare befolkningsförändring under år 1740 och tidigare befolkningsförändring under år 1739 och tidigare befolkningsförändring under år 1738 och tidigare befolkningsförändring under år 1737 och tidigare befolkningsförändring under år 1736 och tidigare befolkningsförändring under år 1735 och tidigare befolkningsförändring under år 1734 och tidigare befolkningsförändring under år 1733 och tidigare befolkningsförändring under år 1732 och tidigare befolkningsförändring under år 1731 och tidigare befolkningsförändring under år 1730 och tidigare befolkningsförändring under år 1729 och tidigare befolkningsförändring under år 1728 och tidigare befolkningsförändring under år 1727 och tidigare befolkningsförändring under år 1726 och tidigare befolkningsförändring under år 1725 och tidigare befolkningsförändring under år 1724 och tidigare befolkningsförändring under år 1723 och tidigare befolkningsförändring under år 1722 och tidigare befolkningsförändring under år 1721 och tidigare befolkningsförändring under år 1720 och tidigare befolkningsförändring under år 1719 och tidigare befolkningsförändring under år 1718 och tidigare befolkningsförändring under år 1717 och tidigare befolkningsförändring under år 1716 och tidigare befolkningsförändring under år 1715 och tidigare befolkningsförändring under år 1714 och tidigare befolkningsförändring under år 1713 och tidigare befolkningsförändring under år 1712 och tidigare befolkningsförändring under år 1711 och tidigare befolkningsförändring under år 1710 och tidigare befolkningsförändring under år 1709 och tidigare befolkningsförändring under år 1708 och tidigare befolkningsförändring under år 1707 och tidigare befolkningsförändring under år 1706 och tidigare befolkningsförändring under år 1705 och tidigare befolkningsförändring under år 1704 och tidigare befolkningsförändring under år 1703 och tidigare befolkningsförändring under år 1702 och tidigare befolkningsförändring under år 1701 och tidigare befolkningsförändring under år 1700 och tidigare befolkningsförändring under år 1699 och tidigare befolkningsförändring under år 1698 och tidigare befolkningsförändring under år 1697 och tidigare befolkningsförändring under år 1696 och tidigare befolkningsförändring under år 1695 och tidigare befolkningsförändring under år 1694 och tidigare befolkningsförändring under år 1693 och tidigare befolkningsförändring under år 1692 och tidigare befolkningsförändring under år 1691 och tidigare befolkningsförändring under år 1690 och tidigare befolkningsförändring under år 1689 och tidigare befolkningsförändring under år 1688 och tidigare befolkningsförändring under år 1687 och tidigare befolkningsförändring under år 1686 och tidigare befolkningsförändring under år 1685 och tidigare befolkningsförändring under år 1684 och tidigare befolkningsförändring under år 1683 och tidigare befolkningsförändring under år 1682 och tidigare befolkningsförändring under år 1681 och tidigare befolkningsförändring under år 1680 och tidigare befolkningsförändring under år 1679 och tidigare befolkningsförändring under år 1678 och tidigare befolkningsförändring under år 1677 och tidigare befolkningsförändring under år 1676 och tidigare befolkningsförändring under år 1675 och tidigare befolkningsförändring under år 1674 och tidigare befolkningsförändring under år 1673 och tidigare befolkningsförändring under år 1672 och tidigare befolkningsförändring under år 1671 och tidigare befolkningsförändring under år 1670 och tidigare befolkningsförändring under år 1669 och tidigare befolkningsförändring under år 1668 och tidigare befolkningsförändring under år 1667 och tidigare befolkningsförändring under år 1666 och tidigare befolkningsförändring under år 1665 och tidigare befolkningsförändring under år 1664 och tidigare befolkningsförändring under år 1663 och tidigare befolkningsförändring under år 1662 och tidigare befolkningsförändring under år 1661 och tidigare befolkningsförändring under år 1660 och tidigare befolkningsförändring under år 1659 och tidigare befolkningsförändring under år 1658 och tidigare befolkningsförändring under år 1657 och tidigare befolkningsförändring under år 1656 och tidigare befolkningsförändring under år 1655 och tidigare befolkningsförändring under år 1654 och tidigare befolkningsförändring under år 1653 och tidigare befolkningsförändring under år 1652 och tidigare befolkningsförändring under år 1651 och tidigare befolkningsförändring under år 1650 och tidigare befolkningsförändring under år 1649 och tidigare befolkningsförändring under år 1648 och tidigare befolkningsförändring under år 1647 och tidigare befolkningsförändring under år 1646 och tidigare befolkningsförändring under år 1645 och tidigare befolkningsförändring under år 1644 och tidigare befolkningsförändring under år 1643 och tidigare befolkningsförändring under år 1642 och tidigare befolkningsförändring under år 1641 och tidigare befolkningsförändring under år 1640 och tidigare befolkningsförändring under år 1639 och tidigare befolkningsförändring under år 1638 och tidigare befolkningsförändring under år 1637 och tidigare befolkningsförändring under år 1636 och tidigare befolkningsförändring under år 1635 och tidigare befolkningsförändring under år 1634 och tidigare befolkningsförändring under år 1633 och tidigare befolkningsförändring under år 1632 och tidigare befolkningsförändring under år 1631 och tidigare befolkningsförändring under år 1630 och tidigare befolkningsförändring under år 1629 och tidigare befolkningsförändring under år 1628 och tidigare befolkningsförändring under år 1627 och tidigare befolkningsförändring under år 1626 och tidigare befolkningsförändring under år 1625 och tidigare befolkningsförändring under år 1624 och tidigare befolkningsförändring under år 1623 och tidigare befolkningsförändring under år 1622 och tidigare befolkningsförändring under år 1621 och tidigare befolkningsförändring under år 1620 och tidigare befolkningsförändring under år 1619 och tidigare befolkningsförändring under år 1618 och tidigare befolkningsförändring under år 1617 och tidigare befolkningsförändring under år 1616 och tidigare befolkningsförändring under år 1615 och tidigare befolkningsförändring under år 1614 och tidigare befolkningsförändring under år 1613 och tidigare befolkningsförändring under år 1612 och tidigare befolkningsförändring under år 1611 och tidigare befolkningsförändring under år 1610 och tidigare befolkningsförändring under år 1609 och tidigare befolkningsförändring under år 1608 och tidigare befolkningsförändring under år 1607 och tidigare befolkningsförändring under år 1606 och tidigare befolkningsförändring under år 1605 och tidigare befolkningsförändring under år 1604 och tidigare befolkningsförändring under år 1603 och tidigare befolkningsförändring under år 1602 och tidigare befolkningsförändring under år 1601 och tidigare befolkningsförändring under år 1600 och tidigare befolkningsförändring under år 1599 och tidigare befolkningsförändring under år 1598 och tidigare befolkningsförändring under år 1597 och tidigare befolkningsförändring under år 1596 och tidigare befolkningsförändring under år 1595 och tidigare befolkningsförändring under år 1594 och tidigare befolkningsförändring under år 1593 och tidigare befolkningsförändring under år 1592 och tidigare befolkningsförändring under år 1591 och tidigare befolkningsförändring under år 1590 och tidigare befolkningsförändring under år 1589 och tidigare befolkningsförändring under år 1588 och tidigare befolkningsförändring under år 1587 och tidigare befolkningsförändring under år 1586 och tidigare befolkningsförändring under år 1585 och tidigare befolkningsförändring under år 1584 och tidigare befolkningsförändring under år 1583 och tidigare befolkningsförändring under år 1582 och tidigare befolkningsförändring under år 1581 och tidigare befolkningsförändring under år 1580 och tidigare befolkningsförändring under år 1579 och tidigare befolkningsförändring under år 1578 och tidigare befolkningsförändring under år 1577 och tidigare befolkningsförändring under år 1576 och tidigare befolkningsförändring under år 1575 och tidigare befolkningsförändring under år 1574 och tidigare befolkningsförändring under år 1573 och tidigare befolkningsförändring under år 1572 och tidigare befolkningsförändring under år 1571 och tidigare befolkningsförändring under år 1570 och tidigare befolkningsförändring under år 1569 och tidigare befolkningsförändring under år 1568 och tidigare befolkningsförändring under år 1567 och tidigare befolkningsförändring under år 1566 och tidigare befolkningsförändring under år 1565 och tidigare befolkningsförändring under år 1564 och tidigare befolkningsförändring under år 1563 och tidigare befolkningsförändring under år 1562 och tidigare befolkningsförändring under år 1561 och tidigare befolkningsförändring under år 1560 och tidigare befolkningsförändring under år 1559 och tidigare befolkningsförändring under år 1558 och tidigare befolkningsförändring under år 1557 och tidigare befolkningsförändring under år 1556 och tidigare befolkningsförändring under år 1555 och tidigare befolkningsförändring under år 1554 och tidigare befolkningsförändring under år 1553 och tidigare befolkningsförändring under år 1552 och tidigare befolkningsförändring under år 1551 och tidigare befolkningsförändring under år 1550 och tidigare befolkningsförändring under år 1549 och tidigare befolkningsförändring under år 1548 och tidigare befolkningsförändring under år 1547 och tidigare befolkningsförändring under år 1546 och tidigare befolkningsförändring under år 1545 och tidigare befolkningsförändring under år 1544 och tidigare befolkningsförändring under år 1543 och tidigare befolkningsförändring under år 1542 och tidigare befolkningsförändring under år 1541 och tidigare befolkningsförändring under år 1540 och tidigare befolkningsförändring under år 1539 och tidigare befolkningsförändring under år 1538 och tidigare befolkningsförändring under år 1537 och tidigare befolkningsförändring under år 1536 och tidigare befolkningsförändring under år 1535 och tidigare befolkningsförändring under år 1534 och tidigare befolkningsförändring under år 1533 och tidigare befolkningsförändring under år 1532 och tidigare befolkningsförändring under år 1531 och tidigare befolkningsförändring under år 1530 och tidigare befolkningsförändring under år 1529 och tidigare befolkningsförändring under år 1528 och tidigare befolkningsförändring under år 1527 och tidigare befolkningsförändring under år 1526 och tidigare befolkningsförändring under år 1525 och tidigare befolkningsförändring under år 1524 och tidigare befolkningsförändring under år 1523 och tidigare befolkningsförändring under år 1522 och tidigare befolkningsförändring under år 1521 och tidigare befolkningsförändring under år 1520 och tidigare befolkningsförändring under år 1519 och tidigare befolkningsförändring under år 1518 och tidigare befolkningsförändring under år 1517 och tidigare befolkningsförändring under år 1516 och tidigare befolkningsförändring under år 1515 och tidigare befolkningsförändring under år 1514 och tidigare befolkningsförändring under år 1513 och tidigare befolkningsförändring under år 1512 och tidigare befolkningsförändring under år 1511 och tidigare befolkningsförändring under år 1510 och tidigare befolkningsförändring under år 1509 och tidigare befolkningsförändring under år 1508 och tidigare befolkningsförändring under år 1507 och tidigare befolkningsförändring under år 1506 och tidigare befolkningsförändring under år 1505 och tidigare befolkningsförändring under år 1504 och tidigare befolkningsförändring under år 1503 och tidigare befolkningsförändring under år 1502 och tidigare befolkningsförändring under år 1501 och tidigare befolkningsförändring under år 1500 och tidigare befolkningsförändring under år 1499 och tidigare befolkningsförändring under år 1498 och tidigare befolkningsförändring under år 1497 och tidigare befolkningsförändring under år 1496 och tidigare befolkningsförändring under år 1495 och tidigare befolkningsförändring under år 1494 och tidigare befolkningsförändring under år 1493 och tidigare befolkningsförändring under år 1492 och tidigare befolkningsförändring under år 1491 och tidigare befolkningsförändring under år 1490 och tidigare befolkningsförändring under år 1489 och tidigare befolkningsförändring under år 1488 och tidigare befolkningsförändring under år 1487 och tidigare befolkningsförändring under år 1486 och tidigare befolkningsförändring under år 1485 och tidigare befolkningsförändring under år 1484 och tidigare befolkningsförändring under år 1483 och tidigare befolkningsförändring under år 1482 och tidigare befolkningsförändring under år 1481 och tidigare befolkningsförändring under år 1480 och tidigare befolkningsförändring under år 1479 och tidigare befolkningsförändring under år 1478 och tidigare befolkningsförändring under år 1477 och tidigare befolkningsförändring under år 1476 och tidigare befolkningsförändring under år 1475 och tidigare