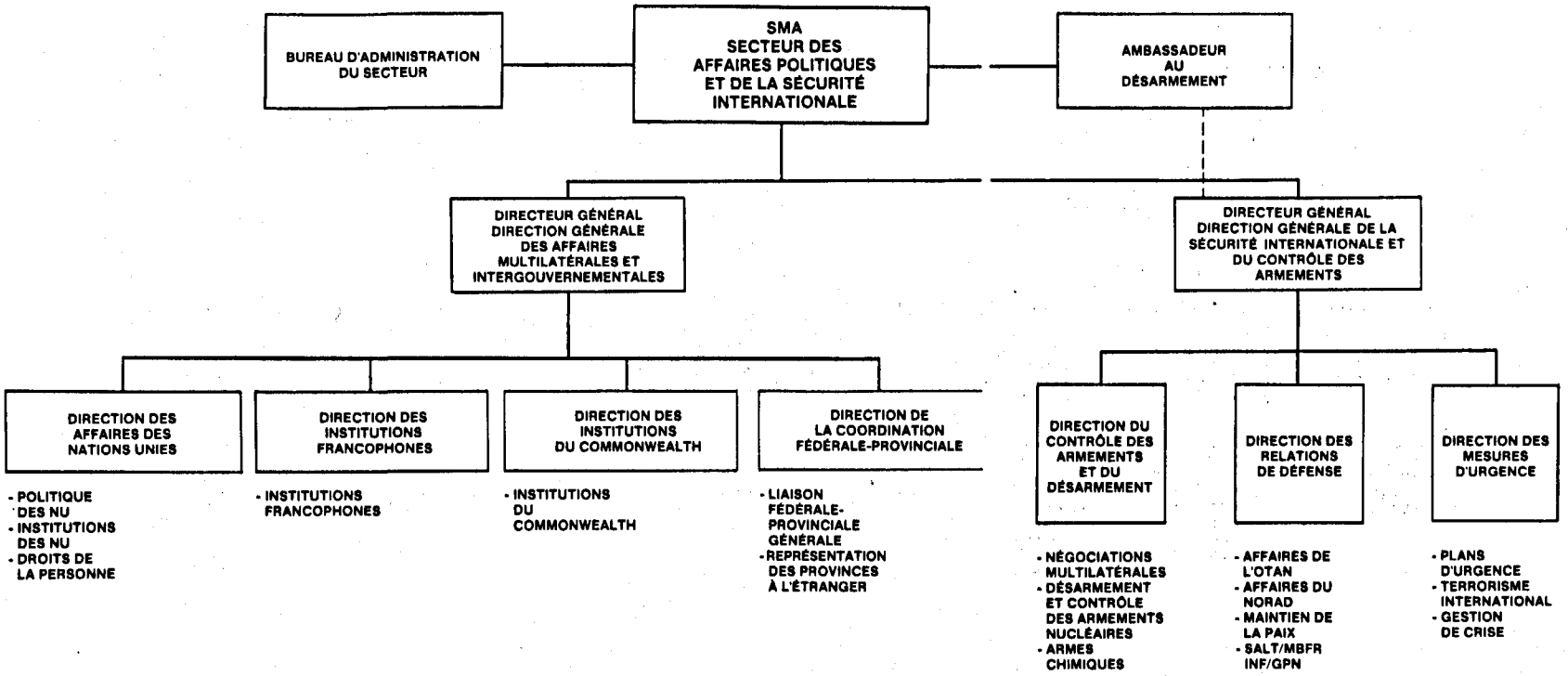

SÉCURITÉ ET RENSEIGNEMENTS: OBJET D'UNE ANALYSE DISTINCTE