泰國海盜公海暴行

洪濱

南洋掠影

泰國漁民有一部淪落為海盜，其手段極其兇殘。過去十年，泰國八萬艘大中型漁船中，有一些漁民成為搶掠越南船民的海盜。據聯合國高級難民專署說，數以萬計的運氣不好的船民遭強姦和殺害，失蹤的人數無法統計。

泰國當局為着遏到這種暴行，對被捉到的海盜採取嚴罰，判處入獄十五年到四十年，而且沒有機會上訴。去年記錄的海盜襲擊案件下降到一百宗，但是，海盜在公海中的殘暴行為令人髮指，他們像搶劫者那樣企圖消滅一切罪證。

最近公佈的一宗最兇殘的案件發生在今年四月十六日。上午，一艘載着一百三十名越南人的船隻遇見兩艘泰國漁船，手持獵槍和鐵錘的人上了船，難民船上的舵手和機工立刻被殺。其他的男人被趕進船艙，婦女，包括一名十二歲的女童被強姦。然後，海盜放火燒船。許多難民在萬分恐慌中，抓着救生圈、罐桶以及浮漂物逃下海。海盜用木棍敲擊漂浮的屍體，那些未死的，即刻開槍襲擊。

這場大屠殺，因為沒有一個活口，所以沒有被揭發。二十三歲范玉明雄藏在一堆的屍體中，第二天早晨，海盜回來再檢查焚毀的船隻，雄沒有被發現。雄終於由其他越南船民救起，安全抵達馬來西亞，他在那裏向聯合國高級難民專署官員敍述他的可怖的經歷。最近，雄指證了四名被捕的參加大屠殺漁民，其他三個人仍在逃。他們都是來自曼谷南部四百六十英里的港口宋卡。

統計數字證實了海盜手段日益兇殘。聯合國高級難民專署記錄的資料，一九八八年死於大海的二十八人，被強姦的七十四人，失蹤的四百七十八人。一九八九年頭四個月，不包括四月十六日大屠殺有一百三十人被殺或失蹤在內，已經有十一人被殺，一百一十六人被強姦，三百七十二人失蹤。

海盜被捕的機會極微。聯合國高級難民專署反海盜計劃每年的預算只有二百五十萬美元，另一方面泰國的漁船有很多沒有登記，而且漁民可以從一個行業轉到另一個行業，很難追查。

印度公然侵犯版權

（美）梅拉尼·海根

印度店主辛格看一荷里活的最新影來一點也不像海盜，片，例如《聖戰奇兵》和《捉鬼敢死隊續但是他的錄影帶租賃集》，在美國發行後店裏，滿是海盜版的不到三星期，就已經荷里活猛片。這種公出現在印度錄影帶租然蔑視版權的生意，賃店的架上。已令華盛頓大為震怒，揚言要對印度進行貿易制裁。

辛格租出一盒錄影帶，每天的租金是六十美仙。他笑着說：「我這裏沒有一盒是正牌貨。要是不翻版的話，我們哪裏出得起美國人的價錢。

北非的薩哈拉大沙漠每年向南推進六公里，無情地吞噬毛里塔尼亞境內殘存的可耕地。時至今日，全國已有百分之九十九的面積淪為沙漠。

位於非洲西北部的毛里塔尼亞，從前也曾經到處可見鬱鬱葱葱，但是本世紀六十年代和七十年代的大乾旱把一千五百萬公頃的良田變為沙漠。倖免於難的只有少數綠洲和沿着南部邊界塞內加爾河的一條狹長的土地，總共不過一百萬公頃，不足國土面積的百分之一。

雖然形勢如此嚴峻，毛里塔尼亞軍人政府却自稱在同沙漠的鬥爭中已取得勝利。主持防止沙漠化計劃的官員墨佐格說，他們已經掌握了固定沙丘技術。他們的方法主要是通過植樹來阻止沙丘的移動。

但是，他們的植樹計劃面臨着兩大困難。一是天公不作美。在大乾旱年代之前，首都努瓦克肖特平均每年有一百五十毫米的降雨量，但是現在往往整年滴水全無。墨佐格說，只有當降水量保持在每年一百五十毫米的水平，種下的樹苗才能成活。

第二個困難是經費不足，雖然軍政府把防止沙漠化作為第一要務，但是每年能撥出的經費只有六十多萬美元。此外，正因為錢不夠，所以政府無法培訓足夠的專業人員來推廣植樹計劃。

還有一個令人悲哀的問題是毛里塔尼亞人仍在肆意砍伐樹木。據統計，每年被當作木柴燒掉的樹木是生長的八倍。

撒哈拉大沙漠南移

兆基

印支三國發展旅遊業

華霸

印度支那三國最近實行的改革已大大地放寬了到這三個由於戰爭和官僚作風而長期處封鎖狀態的國家旅遊限制。一些曾經參加過越戰的美國退伍軍人又來到了他們曾與越共游擊隊作戰並使他們陷入困境的古芝參觀，目前古芝仍然保留了許多當年與美軍周旋的地道供人們參觀。西歐人前往東埔寨遊覽該國的古都吳哥，還有一些外國遊客則飛往老撾、越南、東埔寨和老撾已決定大力發展他們的旅遊業。最近，他們已敞開大門，熱切盼望大批外國遊客湧往寺廟、海灘、戰場舊址等名勝參觀遊覽。

印度支那三國最近實行的改革已大大地放寬了到這三個由於戰爭和官僚作風而長期處封鎖狀態的國家旅遊限制。一些曾經參加過越戰的美國退伍軍人又來到了他們曾與越共游擊隊作戰並使他們陷入困境的古芝參觀，目前古芝仍然保留了許多當年與美軍周旋的地道供人們參觀。西歐人前往東埔寨遊覽該國的古都吳哥，還有一些外國遊客則飛往老撾首都王國首府琅勃拉邦。

據設在泰國的一家大旅行社負責人匱格納說，印支三國的旅遊潛力是很大的，但是，還遠遠趕不上未來幾年旅遊發展的需求。這名從事印支國家旅遊數十年的匱格納稱，上述三國的酒店、航機、導遊和其他服務性設施非常短缺，這將嚴重防礙這地區的旅遊業發展，例如，河內酒店的床位只有六百七十一張，而香港酒店的床位有二萬四千張，曼谷有二萬五千張以上。據越南旅遊業官員說，「我們目前的政策是進一步開放，接待更多的客人，但是我可告訴你們，作為一個旅遊目標，越南仍是一塊處女地。」

一九八八年，前往印支三國的遊客大約有四萬二千人，鄰近的泰國的遊客高達四百二十萬。越南將大力發展旅遊業，預計，至一九〇〇年，赴越南的遊客將達十萬人。目前越南正在簡化入境手續，以前要花三個月才獲入境簽證，但是以後一個星期便可批准。

印支三國名列世界最貧窮的國家，所以他們渴望旅遊業收入能有助於使他們衰弱的經濟得到復甦。但是，這地區向錢看的情況也嚴重，例如，在吳哥，當地官員向遊客索取世界上最高的入場費，參觀兩座大寺廟的入場費竟高達一百二十美元。據越南旅遊業官員透露，一家西德公司將在河內興建一幢十四層高的酒店，為了改進服務質量，他們還打算送一批人到西方接受旅遊業方面的訓練。迄今為止，前往印支三國的遊客主要來自日本、意大利、澳洲、西德和東歐各國。

新聞內外

老爺車競賽

美國舉行老爺車大賽，有一百二十部汽車參加，賽程由弗吉尼亞州至加利福尼亞州迪士尼樂園。圖為一架參賽的一九一二年消防車。

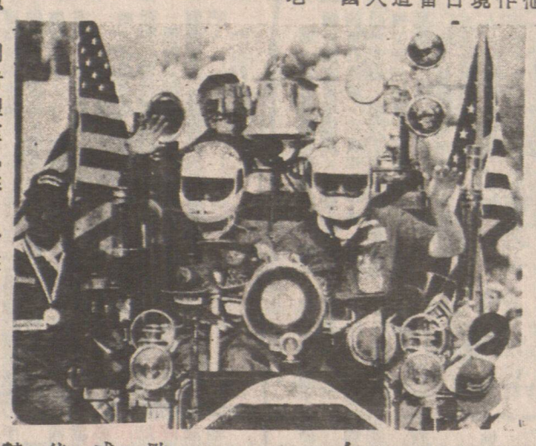

印尼窮漁民意外獲石鑽

無端端發達

印尼官方「安塔拉通訊社」週三報道，一名貧窮的漁民正在尋找石塊來固定她的漁網時，竟在海灘無意中發現了一顆鑽石。他後來以二億印尼盾（十一萬二千六百七十六美元）把它賣出，無端端發了一筆橫財。

該社稱，漁民胡賽尼（四十三歲）上週在南加里曼丹省杰拉班——阿拉尼亞河畔，偶然發現一顆閃光的石頭，他把它洗乾淨後給鄰居看，才發現那是一顆鑽石。

「安塔拉通訊社」稱，一名華僑商人以二億印尼盾購下這顆鑽石。他說，專家估計，這顆重六十一點克拉的寶石，市值可達十五億印尼盾（八十四萬五千零七十美元）。

反高買機械人面世

（美）南西·尼梅克

安妮·德羅德是一具偵察機械人，可用於監視店內盜竊。安妮·德羅德的設計者古蒂雷茲說，「我的妻子是珠寶商。有一次我們在一家設有電視監視器的珠寶店內，可我們看不見攝影機究竟裝在那裏。接着，那位珠寶商向我展示這件細小的東西，而我以為……它可以裝在人體模型內。」

現在，古蒂雷茲已經設計了一系列內藏攝影機及傳聲器的人體模型，協助商店對付高買。古蒂雷茲把一具微型攝影機放在人體模型眼球後面，收到的形象可以投射在監視器上。至於聲音，則可以由置於鼻孔內的傳聲器收到。凡是人體模型看到或者聽到的，均可以紀錄在錄影帶上。

古蒂雷茲說，一般的保安人體模型售價二千四百美元，這個價錢不包括錄映機之類的額外裝置。他說，他已經接到丹佛市一個大零售商購買十個人體模型的訂單，但他不肯透露這家公司的名字。古蒂雷茲解釋說，「這是秘密監察，有些商店不希望顧客知道他們正受到監察」。

程意　節譯

瑜珈騰躍

在瑞士舉行的歐洲瑜伽騰躍比賽中，英國人戴維斯（左）以騰躍五十米而取得冠軍。

（美聯社傳真照片）

美歹徒摸錯門口

牧師家遭亂槍掃

▲美國康涅狄格州橋港市一個牧師的一樓住宅，被槍手開槍掃射，彈洞累累。其後槍手致電道歉，說他們摸錯了房子。

該區居民說，持有霰彈槍、自動步槍和幾柄手槍的六名槍手，星期三早上向該住宅開火達一分鐘之久。

後來，一個不透露姓名人士致電牧師家說，那些子彈其實原本是針對他們的隣居的，不過後者的汽車泊在他們門前，致有此誤會。

浸信會聖詹姆士堂助理牧師，四十四歲的特·蘭麥里說：「匪帮槍來槍往是很不好的，但當他們開始鳴及無辜的時候，人們就要行動起來了。」

麥里夫婦說，當時，他們與十七歲的兒子都在後面的睡房中，無人受傷，但多面窗戶、牆壁、傢具甚至麥里掛在門廊中的牧師袍，都遭如雨的子彈洞穿。

▲美國佛羅里蘭州龐班諾灘警方說，他們發現港口內船隻嚴重擠塞，擬加以疏導時，發覺負責升起十四街一座吊橋的人正在酣睡，身旁還有一瓶伏特加。

警方發言人賴恩說，船隻擠塞起來，打到控制塔去的電話都無人聽。

賴恩說，控制員肯尼迪已經被捕，並被控以阻塞海港交通、醉酒引致行爲不檢、和失職等罪名。

▲最近在莫斯科戲院上演的「羅密歐與茱麗葉」芭蕾舞，由於藝員不滿站立太久，拒絕出台，延阻了二十分鐘。

在星期三曾發生另一宗不愉快的事件，飾演茱麗葉的巴夫洛娃，因心臟不適，要換人。

跳舞並非罰站立

芭蕾舞演員罷跳

勿隨便使用藥物

陳蘇

新技科頁

有許多人都以為「凡是藥就能治病」，其實這種想法，並不是正確的。

事實上，能夠治癒疾病的是患者本身。例如：當皮膚受傷時，一般人都會拿雙氧水等消毒傷口，嚴重一點的敷上紗布或紮上繃帶。但所使用的藥物，並非治癒傷口之用，只是防止砂土等異物或細菌侵入使傷口化膿。傷口長出新的肉芽，或傷口癒合等現象，是患者本身所具有的能力。

受傷時服用抗生素，是預防細菌感染，幫助患者早點痊癒。人的體內具有天然免疫治癒力，普通病症只要攝取均衡的營養以及充分的休息，都會自然痊癒的。

感冒是過濾性病毒所引起，服藥只是為了減輕感冒所引起的症狀，使體內自然治癒力得以發揮而已。藥既然不能治癒疾病，胡亂吃下太多的藥反而對身體有害。

像重碳酸鹽的藥物，雖然暫時地改善胃的情況，但會產生副作用。所以，藥是不會是萬能的。有人服用某種藥物有效，但同樣的藥對其他人却不見效用。

華僑金行
WAH KIU
經營業務
正價買賣
金銀首飾
鑽石玉器
各國公道
黃白金飾
結婚金牌
款式新穎
賀壽金座
精工修理
紅藍寶石
名廠鐘表
專人主理
價錢
WAH KIU JEWELLERS LTD.
504 MAIN STREET 華埠VANCOUVER. 電話669—3247

風水
加拿大中文電視
人傑地靈節目主持人
香港亞洲電視節目主持人
字字玄機 測字
十九區風水 風水
神機妙眼 掌相
905接觸 玄學
葉榮光院長
JOSEPH IP
葉榮光風水學會
JOSEPH IP ASTROLOGY CONSULTANT
地址：奇化街145號三樓304室
RM. 304, 145 KEEFER ST., VAN. B.C. V6A 1X3,
預約電話：688·8946　657·7619
"風水命名" "掌相命理" "擇日開光" "氣色卜易"

美景食屋
Max King
BAKERY & RESTAURANT LTD.
☎ 684-2178
美味無窮　享受出衆
早餐快餐　麪飽蛋撻
特價午餐　中西餅食
粥粉麪飯　冷熱飲品
結婚禮餅　各式其適
生日蛋糕　任君選擇
蒸飽　奶黃飽　鷄蓉　荳沙　蓮蓉　叉燒
每個一律 60¢
溫哥華片打東街二百七十七號
277E, PENDER ST., VANCOUVER
B.C. V6A 1T8 CANADA
營業時間：上午七時至下午七時

新喜萬年酒樓
KING'S GARDEN RESTAURANT
238 Keefer St. Vancouver, B.C. Tel: 669-4132
新人事·新作風
冬季大酬賓
酬賓席 $138.00
新喜萬年拼盆
碧綠鮮帶子
椒鹽焗中蝦
鷄茸會燕窩
當紅炸子鷄
奶油龍蟹會
香芋扒大鴨
清蒸游水石班
楊州炒飯
紅豆沙
美點雙輝
合時生菓
特價酬賓席 $108.00
北京片皮鴨
碧綠鴛鴦鮫
七彩炒鴨絲
蟹肉魚肚羹
當紅炸子鷄
薑葱焗雙蟹
客家香扣肉
京都焗肉排
清蒸海上鮮
楊州炒飯
紅豆沙
合時生菓
六和菜 $55.00
北京片皮鴨
時蔬鴨上湯
七彩炒鴨絲
薑葱焗肉蟹
翡翠鴛鴦鮫
客家香扣肉
豉汁蒸黑魚
絲苗白飯
紅豆沙
合時生菓
營業時間：上午七時半 至晚上十時（逢星期二休息）

北京參茸行
新到
日月魚
功能：
滋陰明目
養肝補腎
用法：
日月魚一兩
淮山片一兩
紹實二兩
加猪肉同煲作湯料
Beijing Trading Co.
89 East Pender Street, Vancouver, B.C. V6A 1S9
Tel: (604) 684-3563