本埠新聞

○致公堂長紅照錄

啓者　本堂茲有要事磋商。故擇于月之「廿九號」。即星期日下午九点鐘　召集全體大會。共決進行。仰我會員屆時齊臨。同商一切。幸勿吝玉爲盼。民國廿三年四月廿吉號。致公堂啟。

◎海鳴閣學術研究會

第十六屆講學記

▲講題「道藏與佛藏之大要」

本月廿六號下午八時。爲海鳴閣學術研究會第十六屆講學之期。司徒英石先生主席。如儀開會。徐孤風先生宣講。陳述淹博。條旨顯豁。醍醐灌頂。如服清涼。謹序章次。有如下方。(題旨)「甲」道藏與佛藏之分析。「乙」兩家立說綱領之比較。「丙」中國學術對於佛學之影響。「丁」佛化貢獻之瓌寶。「戊」中興時代勇猛改革之合理佛化。(甲)題解。道家以老子爲開山祖。其所崇治。無爲而治。法自然。尚清淨　現在沙磧藏本。及二千餘卷。多爲煉養導引之術。如道家靈驗記。神仙傳道記。道統集要。道門定制。參同契。隱逸傳。神仙傳。抱朴子。子書百種。多有闡發其義。舊唐書。以古無釋家　併佛家於道家。諸志所載。均道先於釋。釋老志。紀之亦然。王弼注老子道德經。最爲詳博。老子說略、老子略。老子翼、冲虛道德經。頗可觀。道德經凡五千言。於今觀之。不如其數。莊子亦拾老子餘緒。老莊并稱。老子不能詳其生卒年月日。但經載有孔子問學於老聃之說。亮與孔聖同時。莊生則與孟子同時。向秀郭象註南華經。甚透達。列子亦其支流。張湛有註。亦佳。申子韓非子。鬼谷子。慎子。屈原。均其衍派　似各有心得。只可謂佛學之一概。老莊思想言論。頗與希臘西哲德謨吉蘭之輕世肆志相類　蓋其虛無超脫。有其性　法自然。則尚自由。明清淨。則崇哲理。道其所長也。老學自漢代文景武帝。及竇太后。曹參。汲黯。諸人祖其治理。因漢自新朝以後。略能收効壹時。至其流弊。則晉魏及南北六朝。如竹林七賢。及王衍何晏之猖獗。慕通達而賤名節。天下紛亂。夷於爲奴。老子以破壞壹切爲宗旨。又挾以陰險權謀。由玩世而厭世。乃生有玄理。占驗服餌　長生　神仙。導引　燒煉　符籙　齋醮　種種之迷信　其後張角張道陵以術亂漢。寇謙之亂北魏　陶弘景亂梁　郭璞著葬書。註青囊。嵇康有難宅。吉凶之論而有堪輿一即陰陽宅吉凶風水之說。珞琭子言祿命。臨孝公有祿命書　陶弘景有三命抄　而有算命之說　衞。嵩著元苞　庾季才著靈台祕苑　而有卜筮之說　陶弘景著相經而有相命之說　怪誕誣罔。汨溺人心。雖其門或有全理存焉。而其阻碍學術思想之進化。不容爲諱。歐洲學者。對於燒鍊一術。以汞鉛各質而化爲金。頗有研究。算命相命。吉列人最盛。但仍未能證其有必然之可能性也。老子有以天地萬物爲芻狗。聖人以百姓爲芻狗論調。揚朱亦暢其說。以一毫不利天下。獨善其身爲旨。而不深會其意。則其爲禍天下蒼生無窮。老子實得佛之片鱗。而實未得佛之全豹。以鄙意惟佛家始有論說之價值　(乙)題解。道與佛比。道得其片鱗。而佛獲其全豹。佛家悲智雙修。自度度他　普渡衆生。脫離煩惱爲宗法。道家實僅善其身。非道德齊禮之時弗行。所謂法令滋彰。盜賊多有。民不畏死。奈何以死懼之。絕聖棄智。剖斗折衡。而民不爭　非儒家太平之世。佛家極樂世之時不行也。實則後世道家。多剽竊佛家之理論。如老子之言人之大患。在於有身。及吾無身。吾有何患。如佛之六根。既無六根。即無六塵之意。六根者。即眼、耳、鼻、舌、身、意、六塵即色、聲、香、味、觸、法　既無六根。何來六塵。惟有眼始能認色。有耳始能辨聲。有舌始能判味種種。於佛殆亦爲下乘說法。非勝義仍落言詮。至詮自然則佛言本來無物。更何來清淨。此佛最上義。無可置疑。至道家之四道。道大、天大、地大、王亦大　不如佛之四諦。地、水、火、風　道之六氣。即佛之六氣。道之三清。不如佛之三界。玉清、上清、太清。何如欲界、色界。無色界之爲包涵而渺遠也。蓋道家極其量。祇勉强言之。可行於太平。而佛於器世間。有情世間。均可圓融而無阻碍也。何以懷疑道家之剽竊佛說。因佛之生。在孔子前四百五十七年。又在耶蘇前九百六十八年。老子與孔子同時。焉知未與印度交通。而老子註疏。多後人竄入。古今僞書考亦其證。其說蓋以本證旁証而多得其例也。故敢武斷壹言。如欲治老子學者。不如治佛之更多收穫而豐滿。

(未完)

◎斗胆匪白晝行刦

市警局報告。昨日本埠又發生白晝行刦案。於昨朝拾壹点卅五分鐘。在緬街九四三號之舊物店。被匪徒壹名行入。壹手置袋中如握槍狀　直入辦事處喝令司理高舉兩手。時司理力在處計算壹日之現款收入。竟被匪刦去置桌上現欵四十二元。匪隨往搜櫃上銀箱。惟銀箱只藏仄紙。匪不取仄紙而逃。店司理追出街外時。匪已壹去無踪。

◎中西足球隊明日比賽消息

中華學生体育會足球隊。定明日再與西人壓網耀文球隊比賽。開球時爲下午三点。中人爲暗市党氏。因前次華隊與壓網耀文球隊在衾被街比賽。華人觀者擁進球場暴動。故是次足球會特定片市握活球場爲比賽處。以免再生暴動。聞該球場是在緬街夾廿六街東附近。第二號街卡可達。聞明日比賽時。華隊之先鋒綫將人爲改變。向當中鋒之葉求鈞將改充右鋒。中鋒由向當右翼之林恩銘充任。左鋒仍爲隊長葉榮漢。左右兩翼　仍未定派何人。兩防綫則無甚更改云。

新組之華人童子足球隊　明朝又定與西人的市哥頓球隊作友誼之比賽。比賽處爲活闌球場。開賽時爲朝十点半云。

◎溯源總堂歡迎雷領事紀

本埠溯源總堂。於昨廿六日下午八時。開全体大會。歡迎雷領事炳揚及其夫人公子。屆時該叅姓男女接踵而至。非常踴躍。座爲之滿。首由書記鄭佩德君贊禮。請主席雷家奕君與雷領事行鞠躬禮。次請全体起立。向雷領事行鞠躬禮。主席宣布歡迎旨趣　隨請雷領事發揮。雷領事操國語。由雷鳳儀君傳譯粵語。大意勸勉各昆仲安份守法　合群愛國。繼起演講者。有雷鳳儀君。結培師奶。雷社彥君。雷家厚君等。擇要立言。勗勵各人和衷共濟。發展堂務。每次演畢。掌聲如雷。後由宜鋆君致答謝詞。時至十一点。由主席搖鈴散會。殿以茶点餉衆。洵盛會也。

◎街市物價

本埠公共街市之瓜菜。鷄鴨價。於是星期內並無甚更改。美國嘉省地菓已有出售。售價每兩盒二毛五。其餘各物市價如下。頭等黃色鷄蛋每打二毛五。頭等白色鷄蛋每打二毛二。中等鷄蛋每打二毛。全二毛二。細等鷄蛋每打壹毛九。鴨蛋每打二毛五。地列賣士苹菓每打三毛五。魯巴五磅壹毛。薯仔百磅包每包壹元二五。椰菜每磅二仙。新椰菜兩只五仙。卡拉七磅一毛。蒜三束五仙。葱頭四磅二毛五。菌菇每磅三毛。菠菜每磅五仙。青葱二束五仙。本埠蘆笋兩磅二毛五。

各埠新聞

◉牲畜無數染時疫斃命

美國亞坎沙省列度洛埠廿六日電。本省今日忽報牛蠅疫流行。致農家牲口無數被害。耕種大受阻礙。在本埠附近之卡保埠。週圍拾英里於四十八小時內有三百匹驢馬。因之斃命。在斐立區內。又有驢百餘匹被害。

◉試驗有效死狗復活

美國嘉省伯架利埠廿六日電。本埠醫士哥汝士氏。於月之十三號將狗壹隻致死。後用其新發明醫法圖使死狗回生　數日前果然能恢復死狗之呼吸。近數日來狗之四肢續漸生活　昨日醫士飼以食料時　狗竟能起立作吠聲。爲死後能起立之第一次。証明被致死之狗已確實復活　惟尚待証明其腦部回復原狀與否。方可謂達到試驗目的。據醫士稱。現既將死狗回生。次則圖恢復死人之生活云。

◉十餘童子染奇症

都朗度埠廿七日電。本埠及附近區內。現共有拾九名童子染壹種奇異病症。醫士雖知有此症。而並未有醫治此症之方法。惟染症者於數年後方斃命。於是星期三日。又有兩名童子報告染該症云。

◉嘉省賣卑酒者獲厚利

美國一藩市廿六日電。本省各埠自美政府廢除禁酒例准售卑酒以來。卑酒廳及卑酒製造廠林立。全今已壹年之久。據省政府調查。於年來本省省民平均每人飲用有七咖倫之卑酒。使營卑酒業者獲利極鉅。而政府收入之卑酒稅亦鉅云。

◎恭頌良醫。

啟者弟患腹痛症十餘年中西醫生不知用盡幾許莫能治愈。四月初旬病勢益劇命亦垂危幸蒙喜邦兄介紹駱重煦先生施治服藥數劑痛苦概行消除身体亦獲康健現弟感恩之餘愧無以報謹登數言以申謝悃且告僑胞之患病者知所問津焉

駱先生寓云埠片打街東九十六號半
新五行四號房喊線矢麽一九九二
弟黃傳美謹白

◎吶吆達權社催收月費啓事

啟者本社社員積欠本社月費統計約達一千四百餘元之多。雖屢經會議表決催收辦法。亦無成效。致使本社經濟奇窘。大有破產之虞。本社仝人有見及此。乃于昨年十二月廿五日。邀集社員開全体大會。卒議決凡在本年元月一號至六月廿號期內清繳舊數者。照五成收回以示優待。如逾此期無交者。即執行議決案換鎖。復由吉月一號至十二月廿一號期間繳清者。仍以六成收回之優待。至若在本年期限內。全無繳交者。是自放棄責任。及故違社章。則其人在本社所享之壹切利權。應完全喪失外。仍要追討其所欠之租項。特此聲明。俾衆週知。

催收員　箕賢　社奇　曹嵩　康政

◎始羅埠致公堂轉信箱通告

啟者本堂信箱由四月壹號起轉用三百六十三號即周在銑先生之信箱自後如有函件交本堂者請用此號數寄來無誤

◎滿城達權社廿三年職員表

正社長　黃金灼　陳典鎭　正議長　劉　昌　李仁林
正書記　譚文譽　伍于滋　正財政　周家煩　譚仕昂
正外交　譚昌期　副　李道偉　鄭楊文　梅　强
正監督　譚文瓚　陳西凡　核數員　關國炘　伍于滋
調查員　余慶堯　譚裔仍　宣傳員　黃盈章　余瑞榮
催收員　黃一平　譚裔飛　庶務員　譚一定　黃　三
評議員
壽貞　國達　玉盛　黃開　尤進　大科　百其　譚本
緒輔　昌栢　柳文　方結　黃牛　常盛　連業　耀庭
賢秋　道暢　天齊　阮瑞　遠美　裔南　偉器　鄭英
活光　吉安　昌享　譚利　于均　廣順　壽祺　余喜
李羣　植二　儒捷　劉就　文永　進大　銘邦　譚樓
裔精　我悅　陳耀　譚相　楊和　廼玲　凌乾　凌結

CHEVROLET

捨兒李馳名貨車：天下公認：商農家之華友經已用過滿意：車之欵式有數項：車之載重由噸半至四噸：車之價值最廉：各項生意皆合用：此乃一千九百卅四年車式：請爲留意焉：
▲市塾孝市車房廣告門牌左治街西四一八號請見賣手Mr. Park.

Stonehouse Motors Ltd.,
418 West Georgia St.

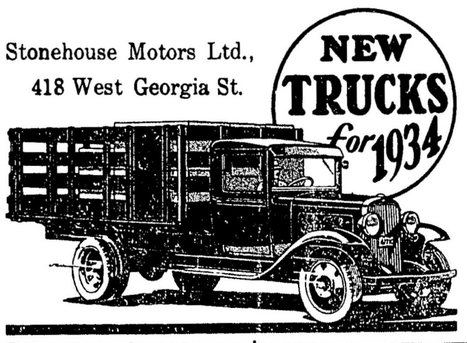

◎柴公司招頂

啟者雲高華哥崙布柴公司向來生意暢旺柴山木料又豐足馬匹車輛俱備今因本人年老故愿將全盤出頂與人價格極爲相宜如有欲營斯業者請由函或親臨叨吆益昌號見鄭水楨相商可也

◎片市魯別致公堂紀念鳴謝

敬啟者本堂此次舉行第十二週年紀念慶典荷蒙　全加總辦事處各埠堂社通訊處及洪門昆仲等隆情厚誼惠贈祝詞賀儀生花等等珍品增光無限拜領之餘無以報德謹登數言以鳴謝悃焉

茲將各埠堂社昆仲芳名列下

雲埠總辦事處致公堂達權社　叨麽堂社　域埠堂社
巴崙堂社　列必珠堂社　企嘍打堂社　克架梨堂社
都城堂社洪門体育會振洪聲劇社　溫地辟堂社
滿地可堂社　都城張樞炳　林潤章　雲埠馬德洽
域埠劉希祝　周道緝　鄧雲章　林筱唐　岑永和　李雁朋
呂瑞卿　鄧錫文　以上俱祝詞
本埠全利俱樂部賀金二元祝詞
熊天生天命賀金成封祝詞
如祿　華寶　春田　宜煒　黃平　周沛　翼翹　宗銓
栢如　國奕　宗餘　二川　馬維長　生花祝詞

◎香港義合庄啟事

啓者本庄因洪少植君辭退由在港昆仲公舉葉達遇鄭德燧林舉湛曹懋森諸君主持仍命黎槐君接船招呼返國昆仲現爲刷新起見特遷舖在德輔道中一百七十八號三樓而義聲改爲月出一紙俟佈置妥當夏曆二月份可繼續出刊所望海外昆仲力予維持贊助寄來函件請照新址可也

YEE HOP 178 C DES VOEUX ROAD
HONG KONG, CHINA

◎承股廣告

啟者雲高華埠哥林比街炳記剪髮所原日係廖勝黃楨合股做剪髮生意今因黃楨志圖別業愿將自己股份舖內架生什物一切等項頂與廖崇象承受準於五月一日下午一点鐘在炳記剪髮所內當衆交易如各親朋與炳記剪髮所黃楨君有欠到華洋數目轇轕未清等情依期到來理妥逾期方到乃是自悞與承頂者無涉特此佈告

香港愛羣人壽燕梳之特色

本公司因資本雄厚信用昭著營業日見發達投保者已達千餘萬元且本公司以港銀爲本位僑胞易于供充茲爲擴充營業及利便僑胞起見特委派陳益君爲駐加總代理僑胞有意買人壽燕梳者希請直接與陳益君面議或函商是荷

▲處信當代羅加駐▼
Chan Yick 258½ Pender St. E. Vancouver, B. C.
香港愛羣人壽燕梳公司謹啟