本館特電

（昨日午后五時接駐上海訪員來電）

●閻錫山外示消極

實積極反蔣

閻錫山眷屬十日離太原。閻表示不問政治。對部下亦不負責。實則仍主對蔣介石作戰。

●中俄談判無期

黨府致通牒俄國請求議和

俄未復。談判無期。

●俄機連日炸攻綏芬

俄飛機在綏芬河附近。擲放炸彈。連日不息。民房多燬　華軍第一防綫退。以小綏芬爲第二防綫。俄軍仍續圍攻

●中俄軍激戰

由東寧車路至穆稜一帶。中俄馬　步、空軍激戰。西路第一防綫華軍滿佈。防守堅固　俄砲隊來攻。卒被華軍擊退。

●援軍開到綏芬

生力軍萬名　調到綏芬。抗拒俄軍

重要電報

●俄機炸中東路車站

傷亡人數多寡未悉

倫敦拾日電。日本聯合通訊社駐滿洲里訪員電云。是星期一日下午　附近中東鉄路之（第八十六號車站）。有重大戰事發生。傷亡人數多寡未詳。赤俄飛機升空際。向該車站拋擲炸彈

又據該通信社駐哈爾濱訪員電稱。據中國難民所述。當俄軍飛機炸擊綏芬縣之歐羅巴飯店時。有日僑一名被炸斃。自　星期四日起至是星期一日止。滿洲里與綏芬縣毋俄兩國軍事。進行頗烈。

●兩粵呈飢荒景象

禾穀收成少四百萬噸

廣州十日電。粵桂兩省。今年稻穀歉收。恐是年冬季。不免飢荒。或有飢民百餘萬衆。須由慈善界賑濟。查兩省人民。統有四千九百萬。今年禾穀收成。比之平時約少四百萬噸。殊不足供民食。是年禾造歉收。乃因天時亢旱。今春所降之雨。不及往年四分之一。致令各處田疇。多不能播種。各種植物。亦多枯槁所致。今年天旱。爲近五十年來所罕見。各大城鎮之自來水。亦不足用。各縣農民。因禾造失收。無以卒歲。莫不咨嗟歎息。現米商趕向星架坡、暹羅、印度等處。購辦米石。並向美國多辦麵粉。運回粵省發售。接濟民食。查今年兩粵收穫之穀米。比平時僅得五分之一。故今已呈飢荒之象。

●中俄軍時起衝突

滿洲里綏芬河均遭俄機炸擊

倫敦拾日電。中俄兩國刻雖未正式宣戰。但東三省與西伯利亞邊境之兩國防軍。已開始衝突。自上星期四以來。中東路西部終点之滿洲里。與該路東部終点之綏芬縣。迭受我軍飛機炸擊。結果物業遭破壞者不少。據東三省邊吏報稱。東三省東部邊陲壹帶之村落。爲俄飛機炸擊後。已成無政府態狀　盜賊乘機四出擄掠　商店與家屋。多被刦掠一空。

●俄方謂華兵侵邊

擊斃俄兵一名　傷數名

莫斯科拾日電。據由西伯利亞邊境是晚遞來消息稱。屯駐東三省邊陲一帶之華兵與其助手之白俄兵。近日迭攻西伯利亞邊境。又由海參威遞來消息。謂有華兵貳百名侵進附近固洛迭哥科城之赤俄領土。戕殺赤俄哨兵一名。並槍傷赤俄邊兵數名。終爲赤俄軍擊退。

又赤塔城來電。是星期壹日。距滿洲里車站西端四英里之蘇俄領土亦爲華兵侵襲。當時有俄兵一隊在該處收割乾麥草。俄兵驟睹敵至。即拋却農具。執戈與之鬥。華兵不敵而退。

●綏芬縣仍有戰事

電信交通斷絕

倫敦十日電。據是夕由哈爾濱遞來消息稱。中東路東端之綏芬縣。中俄兩軍在激戰中。該城之得失如何。刻仍未悉　蓋與外間交通之電線與電話兩項均已斷絕也。據華人方面消息。中俄交界沿邊二千英里內均有戰事發生。又路透訪員由哈爾濱來電　謂中俄兩軍賡續在綏芬縣鬨鬥。俄軍飛機炸擊該處一帶之華人村落。中國兵士受傷者二十名。平民傷數十名。行走中東路之機關車已退歸穆倫。該處工人罷工。由哈爾濱開行之列車。僅至穆倫而止云。

●蘇俄撥欵濟在華僑民

謂被輩被華官虐待

倫敦十日電。蘇俄政府刻下撥欵五萬元。以爲救濟留華俄僑之費。此欵由駐哈爾濱德國公使一手支理。因有俄僑數百名。被中國官憲控爲宣傳共產。禁押於附近哈爾濱營幕中。蘇俄政府謂此輩受華吏虐待。所供糧食惡劣不足。惟中國政府則否認此說。

●中俄言和起波折

因兩軍復衝突而談判難

莫斯科拾日電。中俄兩國協商和平解決中東路糾紛事。因兩軍繼續衝突之結果　遂變停頓。此次兩軍在東三省邊境衝突。傷害人命財產不少。據本處蘇俄外交部中人云。俄軍因迭受華兵及其助手之白俄兵士攻擊。不得不採用劇烈報復手段。反攻華軍。以捍護蘇俄疆土及其人民。

●俄軍攻郭家店

傷斃人民不少

哈爾濱拾一日電。是日開抵本處之中國汽船船主某甲報稱。是星期二日。俄軍砲攻郭家店。傷斃人民不少。

●中俄艦隊小戰

在黑河衝突

瀋陽十一日電。東三省政府是日發出消息。謂東三省東西兩境。上星期被赤俄軍隊攻擊。華軍與之抗。致兩軍衝突頗烈。茲此項戰鬥已於是星期一夕停止。惟未停止之前。中國砲艦及駐守阿穆爾河之蘇俄砲艦。曾在黑河衝突。俄艦開機關銃猛攻華艦。富時有赤俄魚雷驅逐艦七艘。據守阿穆爾河與松花江之交流處。意圖堵塞該處港口。查松花江所經之處爲東三省腹地。

●俄軍擾邊之慘劇

東寧綏芬將變平地

上海拾一日電。大中通訊社駐哈爾濱訪員電。中國防軍萬名。勇敢奮鬥。逾常力抗襲攻綏芬縣之俄軍　冀免該縣爲俄軍華軍刻在穆倫建立第二重防線。該處一帶。已有大軍駐守。

綏芬縣與外間電訊交通已斷絕。赤俄飛機頻擲炸彈。同時赤俄砲隊開砲猛攻。屋宇多被摧毀。俄賊欲將該縣移爲平地。人民遷徙一空。查攻綏芬之俄軍由東寧來。東寧已於上星期晚失守。城中屋宇。概被俄賊焚燬。

本埠新聞

●洪門註册展期

全加致公堂駐雲埠總辦事處通告云。爲通告事。照得本堂舉行黨員註册。瞬經三月。現屆期滿。理當遵章止截。但頃據各埠報告。成績固佳。惟尚有許多昆仲前赴別處工作。因期限短促。未及填註者。又有等積欠經費。因財政問題。不能如願註册者。茲爲便利散處各埠昆仲暨積欠經費者起見。特議決展期至本年十二月廿一號止截。而註册者除須繳本年年費一元及註册費二毛半外。如前欠較多者。準各埠公堂酌量情形。先許其註册。欠費則分期清交。爲此特行通告。仰我各埠致公堂。一體遵照辦理可也。此佈。

●巡廻衙定期開庭

雲埠巡廻裁判衙。定期九月廿號開庭。共有案拾五宗。內有三宗是由今年春季巡廻裁判衙遺落者。茲將各案情列下。㈠西人比技利氏殺人案。現在握愼地路神經醫院。㈡晏度路此郎氏謀害人命案。㈢佐治巴拉

美和棧第壹家臘味發行

Mee Wo Jan Co Ltd　517 Carrall St.　Vancouver B C.

啓者本公司係集合美和棧、兆源昌、華安祥、三大家臘味製造廠組織而成該三大家平日所製之白油腸鴨肝腸金銀潤五花肉等。久爲社會歡迎今爲擴張生意起見特將三大家臘味製造廠組織成大公司務求精益求精以上副僑胞惠顧之雅意。本公司專用上等鮮肉配以上等材料及正山西汾酒。而本公「主人」對于製造臘味。獨具匠心。故所製之貨色。異常鮮明。食味香美確與別家不同。又經政府特派獸醫官監驗。故用〔美和棧〕之臘味。不特含英咀華尤合衛生。現當改組伊始取價從廉如蒙賜顧無論大小一律歡迎

（注）本公司之臘味無論寄至何國何省皆合例入口合例發售

（意）美國各埠加拿大各埠檀香山各埠均有代理發行

美和棧有限公司啓

Phone Sey. 5658

益生旅店廣告

雲高華

Yick Sang Rooms

139 Pender St. E.

Vancouver B. C.

片打街

本店開設係在雲市華區中心
唯一地址房間床褥潔淨無疵
窗牖通爽冬有煖氣冷熱水喉
浴房皆備香港益生通同接理
店在海旁華麗佈置招呼妥當
尤其餘事上落兩宜
迎送有車歸國回埠僑胞下榻
不悞行期

雲埠司理人　蔡鉎盛　蔡英秋
香港司理人　甄顯常　蔡傑普
黃德揚　黃經緯　露披
蔡廷琰

▼◎▲有好馬出賣

啟者現有好馬一頭本主人意將有遠行欲以廉價賣之如華友欲買者請到天寅街一千一百廿七號詢及便得其詳

◎八月份大減價請看

心田織造公司告白

（第六第）

金然棧唯一臘味

（注意）本廠醫官常駐化驗包合衛生各貨委辦無論何國何省均合法律

本廠良師普通有別衛生適宜貨眞價實僑界光顧示單指明行情印便

專製腊味欵式齊備著名遐邇童叟無欺歡迎克己付貨依期函索即寄

司理李初披露

（各埠大商均有代售）

埠名開列

金山大埠　域多利埠
舍路埠　雲高華埠
檀香山埠　鳥埠
滿地可埠　砵崙埠

工場改良機器攝影

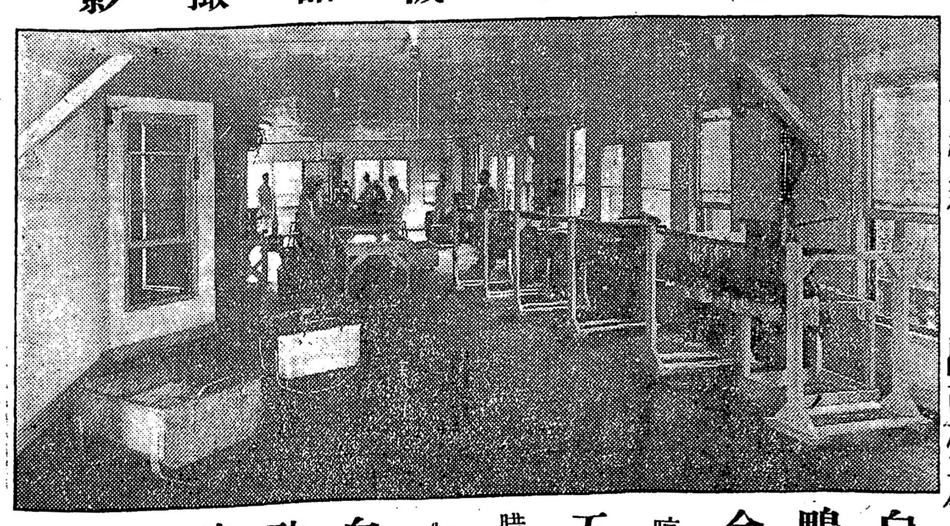

（各種新製腊味出市列左）

白油腸　鴨潤腸　金銀潤　涼肉豉　五花肉　腊猪心　大原鴨　白鴨庄　豉鴨庄　鴨脚包　豉鴨片　腊鴨腎

通訊處

Cable Address "Kamyenco"
KAM YEN JAN CO., LTD.
278 Pender St. E. Vancouver B. C
Phone Douglas 5570