1 טאָג נעדייגקט אז מיר קאָנען אייך געבן
באַרינונג, אויב איר פאַרלאַנגט דריי קליינינג
אין אַלע אייערע אָדער פאַרבן
7 266, PERTH DYE WORKS LTD. נ. ס. פּערטנאָי, מענערשער

אין קאַנט פאַרן פאַר 50c
פון אירגענד וועלכן טייל פון נאַרט ענד ביין צום צענטער פון שטאָט
הערי לייאָן, מענערשער
טעלעפאָנירט בליין בוירד טעקסי
24 521 און 24 511

היגער קלאָקמאַכער סטרייק איז ארויסגערופן געוואָרן אָן דער צושטימונג פון די ארבעטער

אזוי באַריכטעט דער ארבעטער רינג ברענטש 169 וועלכער האָט געמאַכט אַן אויספאַרשונג וועגן דעם אומגליקלאַכן סטרייק

דער היגער ארב. רינג בר. 169 בעט אונז פאַרעפנטלאַכן די פאָלגנדיקע דערקלערונג, געמאַכט נאָך אַן אונטערזוכונג פונ'ם דורכגעפאַלענעם סטרייק ביי דזשייקאָב און קראָולי:

דער ארבעטער רינג ברענטש 169 פון ווייניפּעג איז געווען זייער פאַראינטערעסירט אויסצוגעפינען די אורזאַכן, פאַרוואָס איז דער סטרייק פון די קלאָקמאַכער פון דזשייקאָב און קראָולי שאַפן אַזוי מיר אום דורכגעפאַלן.

אייניקע מיטגלידער פון ארבעטער רינג ברענטש האָבן זיך גענומען די מי אונטערצוזוכן די אורזאַכן פון דעם ארויסגערופענעם סטרייק. זיי האָבן זיך ניט געוואָלט פאַרלאָזן אויף פאַלשע קלאַנגען, אָדער אויף איבערגעשראָקענע פאַקטן פון מענשן וואָס האָבן מיט'ן סטרייק קיין שום שייכות ניט געהאַט. זי האָט גענומען די פאַקטן דירעקט פון די סטרייקערס אַליין און אויך פון אַלע פאַראַמלונגען פון די סטרייקערס וואָס זיינען פאַרגעקומען פאַר דעם סטרייק און אויף אין דער צייט פונ'ם סטרייק. עס איז אויסגעפונען געוואָרן פאָלגנדיקעס:

דער סטרייק איז, ווי עס ווייזט זיך ארויס, ארויסגערופן געוואָרן אַן דער צושטימונג פון די ארבעטער. אויף דער ערשטער טער שאַפן פאַראַמלונג וואָס איז געווען צו פּראָטעסטירן אַנטקעגן דער האַנדלונג פון דזשייקאָב און קראָולי פאַר אַנטזאָגן דריי אַפּעריטאָרס זיינען אַנווענדיקע מיטלען פון פּרוּוון אַן אַזאַ מעגלעכקייט.

אין פעלעס טעאַטער

היינט און מאָרגן ווערט אין פעלעס טעאַטער געוויזן "פּיט פוירסט", מיט דעם באַרימטן מואווי סטאַר קאַמיקער, הערלד לאָיד אין דער הויפּט ראָל.

הערלד לאָיד'ס בילדער זיינען אַלע מאָל אַ גרויסער דערפאָלג ביים מואווי עולם. "פּיט פוירסט" איז איינע פון זייער אינטערעסאַנטסטן און אמוזירנדיקסטע בילדער. עס ווערט אויך געוויזן אַ שיינע קאַמעדיע, סעריאַל, און קאַרטון.

די ערשטע דריי טעג פון קומענדיקער וואָך, וועט געוויזן ווערן דאָס זייער אינטערעסאַנטע ריידנדיק בילד "אאור בלאָשינג ברייידס", מיט דזשין קראַוופאָרד אין דער הויפּט ראָל. עס וועט אויך געוויזן ווערן אַ קאַמעדיע, נייעס און אויסגעקלערטע בענע קורצע. אינטערעסאַנטע בילדער. זעט און הערט עס אין פעלעס טעאַטער.

RKO Winnipeg
FORMERLY THE ORPHEUM
דער דאָקטאָר האָט פאַראַכטעט דאָס געזעץ אום צו באַשיצן די וועלכע האָבן אים אָנפאַרטרויט. קאָן ער אָבער אויך פאַראַכטן זיין פליכט אַלס אַ פאָטער ווען דאָס זעלבע פּראָבלעם איז אַרויסגעקומען אין זיין איינענעם פאַמיליען לעבן? וואָס דייטקט איר?
זאָל אַ דאָקטאָר דערציילן?
פאַנגט זיך אָן
שבת 14-טן מאַרץ

PLAYHOUSE
5 טעג, אָנפאַנגענדיק דינסטאָג דעם 24טן מאַרץ
מאַטינעס מיטוואָך און שבת
גרעהעם פּאָקעט פּרעזענטירט די מאַריגאָלד קאָמפּ., מיט
דזשין קלייד
און
סאָפי סטיוארט
אין דעם לאָנדאָנער געלעכטער "היט"
"דזשין סטעפּס אַזט"
פון קענווארד מעטיוס, ווי פּראָדוצירט אין גערעיך טעאַטער, לאָנדאָן.
אַוונט פּרייזן: אַרקעסטער און באַלקאָני סירקל $1.00
באַלקאָני .50
באַקסעס און לאָזשעס 1.50
מיטוואָך און שבת מאַטינע: אַרקעסטער און באַלקאָני סירקל .75
באַלקאָני .50
באַקסעס און לאָזשעס 1.00

היינט, פרייטאָג דעם 13טן מאַרץ, 8.30 אָוונט
אין פאָלקס-שול
וועט פאָרקומען
אַ פאַראַמלונג פון דעם שטאָטישן קאָמיטעט
פון דעם
יעראַלאַכן געווערקשאַפטן קאָמפּיין פאַר דעם ארבעטענדן ארץ ישראל
מיט דער באַטייליקונג פון
חברה חנה טשיזשיק
וועלכע וועט איבערגעבן אַ גרוס פון דעם אידישן ארבעטער אין ארץ-ישראל. פאַרשטייער פון אָרגאַניזאַציעס, לאָנדסמאַנשאַפטן, און יחידים וועטען די ארבעט איז נאָענט צום האַרצן, ווערן געבעטן צו קומען צו דער פאַראַמלונג.

דער לכבוד פסח
מאַנישעוויטץ סיריעל
די מאַנישעוויטץ מצה קאָ. האָט באַרייכערט די אידישע וועלט מיט אַ נייע פסח'דיקע סיריעל — די איינציקע עכט ווייצענע "סיריעל" אין מאַרקעט וואָס איז כשר לפסח אפילו למהדרין פון המהדרין. אָט דער נייער מאַנישעוויטץ פּראָדוקט וועט צוגעבען זעהר פיעל צום עונג יום טוב פון קליין און גרויס.
די נייע מאַנישעוויטץ סיריעל לכבוד פסח איז געמאַכט פון געקליבענע ווייץ און איז רייך אין אַלע נאַרונגס-שטאָפן. זעהר געשמאַק און גרינג צו פאַרדייען. אַ וואונדערבאַרע ברעקפעסט-שפּייז און אויך נאָכשפּייז פאַר קינדער און דערוואַקסענע. לייכט צוצוגרייטען. עס געמט ניט מעהר ווי אַ מינוט און די געשמאַקע, נאַהרהאַפטע סיריעל איז פאַרטיג. צום ערשטען מאָל וואָס איהר און אייערע קינדער וועלען קענען הנאה האָבען פון "סיריעל" אַלע אכט טעג פסח.
די איינציגע סיריצל כשר לפסח

דיסטריביוטאָרס
The Adelman Importing Co.
197 Princess St. Phones 23 264, 52 462 Winnipeg
מצה סטאָר:
878 מיין סטריט טעלעפאָן 52 683

באַריכט פון מאָונט כרמל קליניק

דער פאַרזיצער פון קאַרניוואַל פון אסתר המלכה קאָנטעסט האָט אָפּגעגעבן אַ באַריכט, אז די קליניק האָט געהאַט אַ מאַראַזישן און פינאַנציעלן דערפאָלג. דער מאַראַזישער דערפאָלג איז באַשטאַנען אין דעם, אַז טויזנטער מענשן האָבן זיך צוריקגעקערט פון דער תלמוד תורה און האָבן ניט געהאַט וואוהין אַריינצוגיין. דער זאַל וואָלט באַדאַרפט זיין 4 מאָל אַזוי גרויס אויף אַריינצונעמען דעם עולם, וועלכער האָט באַלאַנגערט די ת"ת.

ס'איז געווען נאָך אַן אורזאַך פון מאַראַלישען דערפאָלג, און דאָס איז, — ביי קיין אונטערנעמונג פון וועלכער עס איז אינסטיטוציע אין ווייניפּעג, זיינען ניט געווען אַזעלכע עכט ווי פרעמיער ברעקען און פרוי, אַטאַרני דזשענעראַל מיידזשאָר, מע. יאָר וועב, מעמבער פון פאַראַמענט טאַ.

דער מעמבער פון פאַרלאַמענט בלומבערג און גרעי און מעמבער פון פאַרלאַמענט פון אַמאַווא אַ. היפּס. ס'איז אויך געווען ראַביי פרענק און פיל אַנדערע. שטעלט זיך פאָר, אַז ביי אַ זילבער קאָלעקשאָן ביים טיר איז געוואָרן $180.50, — דאָס איז שוין אַ גוטער באַווייז וויפיל מענשן עס זיינען געווען אין זאַל, ווייל נאָך ניט יעדערער האָט געוואַרפן צו 25 סענט. זייער פיל האָבן געגעבן ניקלס, דיימס! דער קאַרניוואַל האָט אַריינגעבראַכט 4 טויזנט דאָלאַר, מיט אַן אויסגאַבע פון 6 הונדערט. ריינער פּראָפיט איז געבליבן 34 הונדערט דאָלאַר.

דאָס איז צו פאַרדאַנקען די עלטערן פון די קאַנדידאַטן, וועלכע האָבן געאַרבעט אומדערמידלאַך לטובת דער קליניק. פאַר אסתר המלכה איז דערווייל געוואָרן שרה באַראַדיצקי; פּרינצעסנס: מיס מאַסטינ'סקי (1טע) און מיס סאַראַמסקי (2טע); פּרינצן: מאַסטער האַרוויי קיי (1טער) און מאַסטער סיים (2טער). עס איז באַשלאָסן געוואָרן צו פּרעזענטירן די קינדער. צוליב דעם וועט־געמאַכט ווערן אַ באַנקעט, זונטאָג, דעם 15טן מאַרץ 7 אָוונט, אין מאָונט כרמל קליניק, פאַר די קינדער מיט די עלטערן און פריינט פון קליניק. אויף דעם באַנקעט וועלן די קינדער פּרעזענטירט ווערן מיט פּרייזן. אַ דאַנק איז אויסגעדריקט געוואָרן צו אַלע די, וועלכע האָבן אָנטייל גענומען צו העלפן מאַכן די אונטערנעמונג פאַר אַזאַ גרויסן דערפאָלג, און אַ דאַנק צו אַלע פאַרוויילער, וועלכע האָבן אַמוזירט דעם עולם מיט זייער שייעם זינגען.

דאָקטאָר קאַבריסקי האָט אָפּגעגעבן אַ באַריכט פון דעם מעדיקאַל סטעף, אַז אַלע טאָג קומען צו נייע פּאַציענטן און די דאָקטוירים אַטענדן זיי אַמבעסטן. ער האָט אָנגעוויזן אויף איין ספּעציעלן טאָג דינסטאָג ווען מען קומט ווענן נאָז, אויערן און אויגן און די קליניק איז באַזאָכט געוואָרן פון 32 פּאַציענטן. אַ דאַנק איז אויסגעדריקט געוואָרן פון דער באַרד צו אַלע אידישע דאָקטוירים, וועלכע אַרבעטן פאַר דער קליניק, עס זיינען אויך אויסגעהערט געוואָרן באַריכטן פון פאַרשיידענע קאָמיטעס, ווי ליי־דים אקזילערי און יאָנג ליידיס.

פאַר פעברואַר חודש זיינען באַהאַנדלט געוואָרן 175 פּאַציענטן, 101 פרעסקריפּס שאַנס זיינען אַרויסגעגעבן געוואָרן, 10 לאַבאָראַטאָרי טעסטס זיינען געמאַכט געוואָרן, 31 טריטמענטס געגעבן און 13 פאַרשיידענע עקס רעיס.

בערטא און ב. מילער
און פאַמיליע
דריקן אויס זייער האַרציקסטן דאַנק צו אַלע חברים און פריינט פאַר זייער טרייסט און מיטגעפיל אין זייער שווערן פאַרלוסט מיט'ן טויט פון זייער מוטער.

NEW PALACE THEATRE
סעלקירק און פּאַוערס
היינט און מאָרגן ווערט געוויזן
הערלד לאָיד אין
"פּיט פוירסט"
אויך קאַמעדיע, סעריאַל, קאַרטון
קום. וואָך מאָנט., דינסט., מיטוואָך
דזשין קראַוופאָרד אין
"אאור בלאָשינג ברייידס"
אויך קאַמעדיע, נייעס און "סעלעקטעד שאָרטס"
פּרייזן: דערוואַקסענע 25c
צו יעדער צייט
קינדער, 10 און 15 סענט

רעגלמעסיקע ווייטיקן?

אַ ייניקע פרויען ליידן מער פון אַנדערע. אָפט, ווען עס איז ניט נויטיק! די ווייטיקן פון וועלכע פרויען ליידן באַזונדערס קאָנען אָפּגעשאַפן ווערן אַזוי נעכן ווי אַנדערע ווייטיקן פאַר וועלכע אַספּירין איז באַצוועקט.

די ראַזייקע טאַבלעטס זיינען שטענדיק אַ גרויסע הילף אין אַזעלכע צייטן. און קיינמאָל פאַר קיין פאַל ניט שעדלאַך. (אַספּירין טוט ניט דריקן דאָס האַרץ).

זעלבסטפאַרשטענדלאַך, זייט איר באַקאַנט מיט די נוצן פון אַספּירין פאַר קאָפּווייטיק. עס ברייינגט אַזאַ שנעלע הילף אַז פּלוצלונגע קאָפּווייטיקן דאַרפן ניט שטערן אייערע פּלענער. עס וועט אָפּשטעלן אַ פאַרקילונג. אָדער פאַרלייכטערן דעם קראַנקסטן האַלז: און וועט ברייינגען באַקוועמלאַכקייט דעם שטאַרקסטן ליידנדן פון ניוראַלגיע, ניוראַלדזשיאַ.

ווען אייער קאָפּ טוט ווי — פון וועלכער עס איז אורזאַך — ווען אַ פאַרקילונג האָט זיך אַריינגעכאַפּט אין אייערע גלידער אָדער איר פילט יענע טיף־איינגעזעסענע ווייטיקן פון רהאַמאַטיזם, סציאַטיקאַ, לאַמבאַגאָ, נעמט אַספּירין און איר קאָנט זיך פאַרלאָזן אויף ריכטיקער הילף.

BAYER ASPIRIN
געמאַכט אין קאַנאַדע.

מוטער פאַראיין פון פּרץ שול

דער מוטער פאַראיין פון פּרץ שול אַנאָנסירט, אַז דער ביינקל (פאָטעל) נעפלעט פונ'ם פאַראיין איז געוואָרנען געוואָרן פון מיס סאַראַ קלין, 362 פּריטשאַרד עוועניו.

דען מוטער פאַראיין נוצט אויס די גענעלענהייט אויסצוזדיקן אַ האַרציקן דאַנק צו ח'ח' קאָהען און קאַזלאָווסקי פון מאַנאַטאָבאַ אָפּהאַלטערינג פאַר'ן שיינעם ביינקל וואָס זיי האָבן געשענקט פאַר דעם צוועק, ווי אויך צו די פאַרקויפער און צו די קויפער פון די פּלעטן, וואָס האָבן געהאָלפן שאַפן אַ ניש'קשה'דיקע סומע פאַר די ארבעטן פונ'ם מוטער פאַראיין.

CHESTERFIELD HOUSE
פאַר טשעסטערפילד און טשעזרס צו נידעריקע פּריזן
סליפּ קאַווערס ריפּערס און איבערציאַונגען אויך געטאָן פון עקספּערטן
639 PORTAGE AVE.
2 טירן איסט פון שערבּרוק סטריט
דזשאַרדזש האַר, אייגנטימער
טעלעפאָן 362 33

רעזיגנירט פון פרויען שטאָט קאָמיטעט

איר, מרס. אַלעניק דערקלער, אַז איך האָב רעזיגנירט פון מיין אמט אַלס פּרעזידענטן פון פרויען שטאָט־קאָמיטעט, ווי אויך אַלס דעלעגאַטן פון ווייניפּעגער שטאָט קאָמיטעט, און איך דערקלער אַז פון היינט און ווייטער האָב איך מער גאָרנישט וואָס צו טאָן מיט דער דאָזיקער אָרגאַניזאַציע.

פאַטראָניזירט אונזערע אַדווערטייזערס

ניער וועג צו פאַר־שפּרייטן איד. ביכער

(שלוס פון זייט 6)

אַז אין אַמעריקע זיינען פאַראַנען אַ גרויסע צאָל לעזער פון גוטע אידישע ביכער. דורך דעם ביכער קלוב וועט מסתמא מיט דער צייט געשאַפן ווערן אַ גרויסער אידישער געזעלשאַפטלאַכער פאַרלאַג און אַ לאַנג־יאָריקער פרוים פון די אַמעריקאַנער אידישע שריפטשטעלער וועט פאַרווירקלאַכט ווערן.

אייגער פון די שענסטע מאָמענטן פון אונזער פאַרגאַנגענהייט

איז געווען, ווען אַלס שקלאַפן־פאָלק האָבן מיר פון זיך אַראָפּגעוואָרפן דעם עגיפּטישן יאָך און האָבן אָנגעפאַנגען די וואַנדערונג נאָך אונזער אייגן לאַנד. יאָר נאָך יאָר פייערן מיר די דאָזיקע באַפרייאונג און צום אָנדענק עסן מיר מצה.

אַמעריקאַנער אידן עסן די מצה, וואָס ווערט געבאַקן פון האַראַוויטץ־מאַרגאַרעטען. דאָס איז אָן צווייפל די בעסטע מצה, וואָס אַמעריקע פאַרמאָגט, מיליאָנען אידן קאָנען דערויף עדות זאָגן.

די האַראַוויטץ־מאַרגאַרעטען מצה האָט איר פאַרדינטע רעפּוטאַציע סיי בנוגע כשרות, סיי בנוגע קוואַליטעט. אַזעלכע גאַנוים ווי הרב רמ"ז מרגליות, הרב ר' שמחה סאַלאָוויטשיק און הרב ר' אַלטער פּעפּער האַלטן די השגחה, און די גאַראַנטיע פאַר קוואַליטעט קאָנען געבן די מיליאָנען אידן איבערראַל, וואָס נוצן ניט קיין אַנדערע ווי די האַראַוויטץ־מאַרגאַרעטען מצה.

אַנענטן
M. Katz, Rabbi M. Kohm
91 LUSTED STREET, WINNIPEG
PHONE 56 353

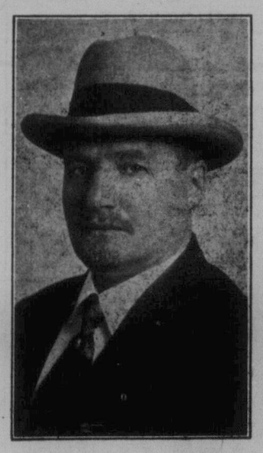

לישרים נאוה תהלה

אויף אַרנטלאַכע און פיינע מענשן מעג מען מיט רעכט זאָגן דעם פּסוק, און דערציילן פאַר דער וועלט זייער פיינקייט און איידלקייט. בעת איך האָב זיך פאַרבונדן מיט די הערן — האַראַוויטץ און מאַרגאַרעטן — צו פאַרקויפן זייערע מצות אין ווייניפּעג און מערב קאַנאַדע, איז דער ערשטער באַדינג געווען אַז זיי זאָלן געבן אַ דאָניישאָן פאַר די ווייניפּעגער אָרימע לייט אויף מעות חטים, און דער אָרדער איז באַלד געקומען. אַלזאָ די יונייטעד היבו רעליף קאָן באַקומען ביי אונז אין סטאָר 200 פונט מצה און דאָס פאַרשרייבן אויף דעם נאָמען פון

האַראַוויטץ בראָס. און מאַרגאַרעטען

איך וויל נאָכאַמאָל באַטאָנען, אַז קיין בעסערע מצות ווי די פון האַראַוויטץ און מאַרגאַרעטען, ווערן ניט געבאַקן אין אַמעריקע, און אַז איר וועט פאָדערן אויסדריקלאַך

האַראַוויטץ־מאַרגאַרעטען מצה פּראָדוקטן

וועט איר זיין פאַרזיכערט מיט אַ כשר'ן און אָנגענעמען יום טוב.
איר קאָנט היי יאָר אויך באַקומען אַ נייעם פּראָדוקט —

פּסח'דיקן לאָקשן

אויך אַלערליי ספּייסעס.

אום איר זאָלט ניט זיין אַנטוישט, גיט גלייך אַריין אייער באַשטעלונג צו אייער סטאָרקיפּער, מצה דילער, אָדער דירעקט צו אונז אין סטאָר —

570 סעלקירק עוועניו

האַראַוויטץ־מאַרגאַרעטען
ד' מצה
מיט דעם גאַנשמאַק