扮演昔日好友・抵抗納粹暴行
破天荒粉墨登場
教皇拍戲做善事

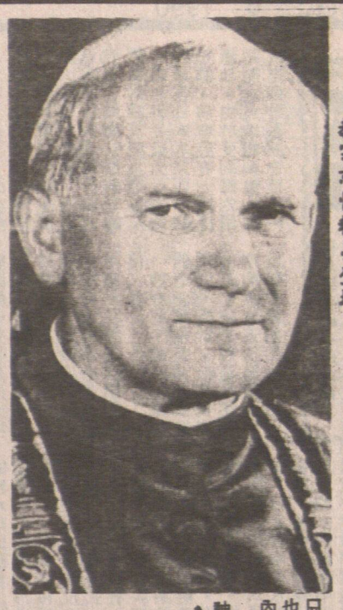

飾演波蘭傳教士韋斯盧斯基，他在一九四〇年德國納粹揮軍入侵該國時，率領教徒抗暴，結果被德軍處死。

教宗願意上銀幕演這個角色，大有原因，他在青年時是韋斯盧斯基神父的朋友，所以在看過劇本後，便欣然答允演出這個角色，藉以追思及悼念故人。

該片預定的製作時間，長達六個月，教宗肯定要離開梵蒂岡教廷一個時期，到波蘭參加該片的拍攝工作。據悉：教宗主演「光榮十字架」可能獲得片酬超過二百萬美元，他肯定不會要這筆錢，全部捐給教廷的「慈善基金」。

「十」片將敘述韋斯盧斯基神父在以身報國的前幾年的生活事蹟，他是波蘭軍中的「隨軍神父」，不遺餘力地向波軍揭露納粹的種種罪行。

德軍佔領波蘭後，韋神父即被捕下獄，他竟能赤手空拳殺死三個獄警，成功逃脫羈絆。

韋神父逃獄成功，便集合一班稱為「烏合之衆」的青年及少年人，將他們訓練成為一支鋼鐵雄師，和納粹佔領軍週旋。

可惜當韋神父率衆去偷襲德軍的指揮部時，失手被擒，被德軍槍決。

教宗知道演韋神父這個角色會相當辛苦，因為劇本有很多難度高的鏡頭，有時要單對單地和德軍搏鬥。

很多劇本也有非常富有戲劇性的情節，讓教宗有機會大顯身手，發揮他的演技，而會見過教宗本人的人都說，他是天造地設的飾演韋神父的人選。

教宗就快粉墨登場！

教宗去當神父前，曾是一個非常成功的演員，只因為要担任神職，所以放棄演藝生涯，他雖然也曾從事演藝工作，不過對荷里活所出產電影的內容及質素，非常反感。

教宗答應主演該片，最大原因是緬懷及追思韋神父和第二次大戰時死難的波蘭人。（詠璋）

當今天主教教宗若望保祿二世也曾演電影？對，不過不是飾演一個普通角色，而是「現身說法」，演一個教士的英雄。

據來自歐洲電影界人士的可靠消息：教宗已和一家電影公司簽約，在一部暫時定名為「光榮十字架」的電影中，飾演波蘭傳教士韋斯盧斯基神父，他在一九四〇年德軍處死。

世界奇獵

美國人因碌咭過籠 買奢侈品消費減低

傳統的表現是：名貴奢侈商品所吸引的人物，是真真正正地有能力買得起這些東西的大富翁。目前美國奢侈品市場出現的淡風，並非意味着這些財力雄厚的大富翁人數顯著地減少或者放棄豪華氣派生活而轉趨節儉。形成這股淡風的真正因素，是追求奢侈品，但實際上並非真正有能力買得起這種東西的消費者的人數銳減。

研究美國市場動態的專家及經濟學者表示，美國消費者所負的債務，佔他們納稅後的入息百分比率越高時，便暗示他們的消費力成正比例增加，否則便意味着消費力下降。八十年代那種瘋狂地要擁有名貴奢侈品的風氣，現在是明顯地冷淡下來。平均而論，美國目前消費者因使用信用咭，分期付欵購買汽車及私人貸欵等等事項而負的債務，大約相當於納稅後的入息百分之十八點五。一九八九年消費者的平均負債率，佔納稅後的入息百分之二十。

美國消費者的年齡增長也是平均消費力下降的因素之一。顯著的跡象是：在八十年代初期，許多入息豐厚年青專業人士，現在已經進入

（左）屋內變了動物園。（右）着衫戴帽，成個猪小姐咁款。

萬花筒 潔雲

舒適滋味。

上述一對夫婦在美國喬治亞州擁有一間廣達二十五英畝的農莊，內裡畜養了鼬鼠、狐狸、鹿、山羊、鵝、鴨、火鷄、鵝、馬匹及鴕鳥等多種不同動物。

主人視所畜養的動物如家人兒女，不但讓牠們登堂入室，人畜一起生活，還給予動物以「人」的待遇，讓肥猪也穿上衣服，唔好失禮。

主人還對家中動物加以嚴格訓練，使牠們熟習各種表演技能，以後一接到「訂單」，便可以立刻派牠們到各地電視台表演，担任廣告或娛樂性的節目。

如果世界上真有什麼「動物樂園」，查理斯和珍瑪夫婦的家庭可當之無愧，在他們家庭中一起生活的動物，都真正享受到「歡世界」的舒適滋味。

絲寶雪拔有信心 金像獎佔一席位

絲寶近照。

荷里活性格女演員絲寶雪拔在電影圈這幾年來，不但已經奠下有一定的地位，而且，她還大受各人的歡迎。

據絲寶雪拔透露，在稍後時間，她會專心演出一部大製作，因為她希望在九二年的奧斯卡金像頒獎典禮當中，可以取得到有一席位。所以在明年這一年內，她是不會接其他電影的。

開麥拉 西子

養動物登堂入室 數着有演表台登

失事連環圈，驚險刺激。

水火相容！ 滑水中途出意外 拋入火場險燒燬

獵奇客專欄

日前喺澳洲有一個滑水表演，點知就變成一個好驚險嘅場面。

原來嗰位滑水高手係滑過水中間嘅屋頂嘅，而隻快艇，就應該係側邊駛過。

嘿！點知隻快艇成隻衝咗入間屋，仲發生爆炸，而嗰位滑水高手，就衝咗入去大火現場。

好彩，事後冇傷亡事件，都算不幸中之大幸！

搜秘勾奇 喂哥

剖腹手術唔妥當 女人肚臍生細路

記得幼小時，有些小孩出於好奇，向老師或家長提出疑問「小孩是從哪裡生出來的？」大多數大人都敷衍了事，隨便回答，一般的答話是「從肚臍生出來的」或「從屁股生出來的」，也有說「從山溝裡撿來的」。最近在倫敦發行的醫學雜誌刊載一篇學會報告，說羅拉・M夫人從肚臍生出了小孩，肚臍是胎兒從母體領取營養或氧氣的重要巡口，分娩之後便無用。羅拉曾經依靠剖腹手術生過兩次小孩。第三次妊娠看來很平安順利，腹部從第五個月起膨脹呈球形，第七個月起，暴帶紅色的妊娠綫，從上而下呈豎狀綫條出現在腹部。第八個月後，不知為何肚臍隆突很厲害，羅拉經常企圖用手把肚臍壓回，有一天肚臍一帶發生劇痛，趕忙到醫院，醫生發現她有子宮壁緩慢裂開現象，怕胎兒生命有危險，剛要進行剖腹手術取出嬰兒時，腹部發生裂縫，小孩從肚臍溜出來。原來嬰兒是破壞了羅拉的子宮壁，又撕裂上面的腹膜，甚至撕裂腹皮，從肚臍一帶生出來。專家分析認為，羅拉在既往的兩次剖腹手術後，醫療處置不當，留下創傷。了腹院害，色起，膨手從雜說從數家。

威哥吻女 喜文

呢啲魚子醬好貴。

今日同各位介紹嘅威哥，就係圖中呢位羅比喇！佢喺英國、法國，甚至美加兩地，都好出名喫！

之不過咁，並唔係個個都識得威哥羅比，但係識威哥嘅人，個個都係大人物，係高級食家嚟嘅！

原來威哥羅比係一位整魚子醬嘅專家，好多間大酒店，同高級食府嘅魚子醬，都係由威哥負責。

喺上述幾個國家，威哥羅比有魚子醬大王之稱，咁你就知佢幾咁威水啦！

食到耳仔郁要靠佢 魚子醬大王有料到

中山安堂 林健龍 占卦算命
467派亞街 倉對面 利橋貨積善街 左邊
能知過去未來・一生人財福占卦五元・口訣算命二十元・錄音算命三十元・外埠郵寄算命三十二元・結婚擇日、移居入伙、解簽酬照超幽、招魂、解除災難・祝星求運・七天候教・在住宅
467 PRIOR ST. 次 JACKSON ST.
電話 254-2862 V6A 2G3

註冊 明德託兒所
（特設託兒補助金）
可申請政府免費或津貼及接受本所補助・負責接送幼稚園兒童・
所址：715 Victoria Dr Van.
報名電話：二五五・四二五一

余景煇會計師
會計，核數，稅務，商業，產業管理及諮商・
填報入息稅
地址：雲哥華片打東街二百號二〇三室（緬街夾片打街）
辦公時間：星期一至五上午十時至下午五時半星期六十二時至四時
電話：669・4406

BUY:SELL
卑詩省免費廣告報紙
免費刊登售物小廣告
請電 280・1000
欲購平靚貨品請閱本報
逢星期四出版
BUY & SELL: 5791 No. 3 Road Richmond B.C. V6X 2C9
行政部電話：（604）273・1571
歡迎刊登付費商業圖片廣告

NORTHWEST FOOD PRODUCTS LTD. 355 POWELL ST. VANCOUVER, B.C. 花旗麵廠 PHONE 684-9820
歡迎光臨
五花雲吞 蒸氣鮮雲 蒸氣鮮春 新鮮春 辛餅
十乾炸 炸鮮吞 炸鮮捲 鮮蛋 運仔
扎麵 麵麵皮 麵麵皮 麵麵皮 麵麵皮 麵麵

何桐攝影院 HO TUNG STUDIO
19 E. Pender St.,（中華文化中心對面）
電話：688・2933 681・5848
一張好相垂代留傳
百萬家財雲煙過眼
樓上影院特備各類佈景拍攝結婚、家庭、學生、藝術人像、貨辦、廣告等相，別俱風格，新款婚紗免費借用・特技翻影舊相，紀念磁碟・
入籍護照相即影即有
入籍相（黑白）4張 7・20
三人以上 護照相（彩色）4張 8・80
（逢星期三休息）
主理 何桐 英國皇家攝影學會會士 B.C.省國際沙龍評判員 香港冠軍獎（64） 曾獲 B.C.省冠亞軍獎（71）

加拿大中文電視
人傑地靈 節目主持人
香港亞洲電視節目主持人
字字玄機 測字
十九區風水 風水
神機妙眼 掌相
905接觸 玄學
葉榮光院長 JOSEPH IP
葉榮光風水學會
JOSEPH IP ASTROLOGY CONSULTANT
地址：奇化街145號三樓304室
RM. 304, 145 KEEFER ST., VAN. B.C. V6A 1X3,
預約電話：688・8946 657・7619
"風水命名" "掌相命理" "擇日開光" "氣色卜易"

中國大預言家 左筆權 現寓溫哥華
前主蒲華僑之聲電台命相人生、命理信箱節目
精批命理・標準論相・
龜卜易卦・天星擇日・
精究陰陽風水定向
助您趨吉避凶・接批外埠命書
新知舊雨・移玉駕臨
211, 611 MAIN ST., VAN. MANDARIN BDG. B. C. V6A 2V3.
寓溫哥華唐人區緬街611號
文華商業大廈二樓候教（大門口不貼招牌）
電話：(604)681-8008

SHARP Facsimile 瘋狂大平賣
UX-180 備有FO-220/230 * $995.00
備有FO-220 1230 99.9%功能
• HIGH SPEED •
• FULL FEATURE •
• AUTO DIAL •
UX-190 取代FO-420 * $1295.00
取代FO-420 99.9%功能 自動切紙
60 UNITS AVAILABLE ONLY AT THAT PRICE
COPYPRO BUSINESS SYSTEMS LTD.
222 WEST BROADWAY, VANCOUVER, B.C. V5Y 1P6
(604) 876-4141
Please Call S. Tan Chow For More Info.

利僑鷄鴨公司
LE KIU POULTRY
SPECIALIZING IN SEGMENTS CUTS & BONELESS BREASTS FOR RESTAURANTS
本號供應・新鮮鷄鴨・零沽批發・一律歡迎
總店 256 East Pender St. Vancouver, B.C. ☎681-1012
批發部 458 Prior St. Vancouver, B.C. ☎681-1999
第一分店 Granville Island Poultryland 1669 Johnston Vancouver, B.C. ☎669-5457
第二分店 1678 Commercial Dr. Vancouver, B.C. ☎254-2511
第三分店 1610 Robson St. Vancouver, B.C. ☎682-0213