LISEZ CECI.

Afin d'apprécier le mérite, il ne faut que le connaitre, ensuite il n'a aucun besoin de louanges. Il en est de même des HUITRES BARNEG..TT de J. B. BUSS.

Comment peut-on connaitre le mérite de ces huitres célèbres? Comment s'assurer de leur supériorité sur toutes les autres espèces? Allez les examiner chez BUSS, No. 17 Place d'Armes. Tous ceux qui les ont goûtées leur accordent les plus hauts éloges comme supérieures et préférables à toutes autres, sans aucune exception.

J. B. BUSS,

PROPAGATEUR ET EMBALLEUR D'HUITRES.

No. 17 PLACE D'ARMES,

MONTREAL. 1-52a

T. D. NORMANDIN,

RELIEUR, REGLEUR ET MANUFACTURIER DE LIVRES BLANCS.

Ouvrages de luxe ainsi qu'ouvrages les plus communs, reliés à des prix très modérés.

Les abonnés de *L'Opinion Publique* trouveront une bonne occasion de faire relier leur journal a bon marché.

No. 36 RUE ST. VINCENT,
MONTREAL. 1-52zz

CADEAUX POUR LE JOUR DE L'AN.

Vous trouverez un magnifique assortiment de
BIJOUX,
POUPEES,
JOUETS D'ENFANTS, ETC.
et à meilleur marché que partout ailleurs, chez
G. F. DORION,
86 RUE ST. LAURENT. 1-52b

PRESENTS DE

NOEL ET DU JOUR DE L'AN.

Les personnes amateurs d'objets d'Arts, de Fantaisie, et de Bijouterie peuvent s'adresser à la Maison

VIDAL & LEFORD,

227 RUE NOTRE-DAME.

Nous avons eu occasion d'examiner leur Stock et nous pouvons affirmer que sous le rapport du bon goût et du fini. Ils possèdent un choix d'Articles qui ne peut pas être surpassé. 2-51-b

---

AVIS IMPORTANT.

A cause de l'accroissement rapide de nos ventes, nous avons loué et arrangé le magasin, No. 282 et 284 Rue Notre-Dame, où nous avons un assortiment considérable de MOULINS A COUDRE DE WHEELER ET WILSON ET DE OLIAS HOWE.

On doit s'en souvenir comme d'un *fait de la plus grande importance*, que le WHEELER & WILSON est le seul moulin auquel on ait décerné une MEDAILLE D'OR, à la dernière Exposition Universelle à Paris.

Le "Daily Witness" le "News," le "Star" et d'autres journaux s'accordent à dire que ce moulin est le plus parfait de tous, et que *quoique l'on dise* des autres, le WHEELER & WILSON sera toujours le meilleur.

S. B. SCOTT & Co.

A MM. S. B. Scott et Cie: 282 et 284 Rue Notre-Dame.

MM.—Nous soussignées Sœurs de Charité, certifions avec plaisir, qu'après un essai de dix années, nous avons trouvé les moulins à Coudre de Wheeler & Wilson, supérieurs sous tous les rapports à tous autres Moulins qu'on emploie dans notre établissement. Le mécanisme en est fort et parfait et avec un peu de soin ils ne se dérangent jamais.

SŒUR COUTLÉE,
SŒUR BAYEUR,
1-51-d Sœurs Grises Hôpital-Général.

ON VIENT DE RECEVOIR

Un Bel Assortiment de

PORTE-HUILIERS PLAQUÉS EN ARGENT,

De nouveau Dessein et de première qualité à bon Marché au comptant.

AUSSI

DES BOITES D'ETAIN VERNIS

De toutes grandeurs et de toutes formes

CHEZ

MEILLEUR & CIE.

526—RUE CRAIG—526

1-5 -

L'ALMANACH AGRICOLE, COMMERCIAL ET HISTORIQUE

DE J. B. ROLLAND ET FILS POUR 1871.

C'est l'Almanach le plus complet, et il contient une foule de renseignements utiles.—A vendre chez tous les Marchands.—Prix: 5 centins.

N. B.—C'est le seul Almanach dont le Calendrier des Fêtes Religieuses soit conforme à l'Ordo.

AUSSI le Calendrier de la Puissance du Canada pour 1871, contenant une liste complète du clergé de la Puissance.

NOUVEAUTÉ! CARTES JACQUES-CARTIER.

Nous venons de recevoir un grand assortiment de Cartes à Jouer avec le portrait de Jacques-Cartier sur le dos, de différentes qualités, soit de $1.20, $1.75, $2 et $3 la douzaine.—En vente à la Librairie de

J. B. ROLLAND ET FILS,
Nos. 12 et 14, rue St. Vincent.

NOTRE-DAME DE LOURDES.

Par HENRI LASSERRE.

Ouvrage honoré d'un bref spécial adressé à l'auteur par Sa Sainteté le Pape Pie IX.—Trente-sixième édition.—Autorisée par Sa Grandeur Monseigneur l'Evêque de Montréal, et ornée de deux belles gravures. 1 beau vol. in-8 de 360 pages. Br., 75 cts.; rel., $1.—En vente à la Librairie de

J. B. ROLLAND ET FILS,
1-34-zz Nos. 12 et 14, rue St. Vincent, Montréal.

SI VOUS AVEZ LA TOUX, ESSAYEZ

Le Sirop de Gomme d'Epinette Rouge de Gray.
Le Sirop de Gomme d'Epinette Rouge de Gray.
Le Sirop de Gomme d'Epinette Rouge de Gray.
Le Sirop de Gomme d'Epinette Rouge de Gray.

Inestimable pour Rhume, Toux, Enrouement, etc.
Inestimable pour Rhume, Toux, Enrouement, etc.
Inestimable pour Rhume, Toux, Enrouement, etc.
Inestimable pour Rhume, Toux, Enrouement, etc.

Vingt-cinq centins la bouteille.
Vingt-cinq centins la bouteille.
Vingt-cinq centins la bouteille.

A vendre chez MM. Devins et Bolton, E. Muir, Tate et Covernton, J. Goulden, J. Birks, Drs. Desjardins et Ambrose, rue St. Laurent.

Et chez le préparateur HENRY R. GRAY,
Pharmacien,
1-47-1 144, Rue St. Laurent.

M. A. BELANGER,

EBÉNISTE,

No. 276,

RUE NOTRE-DAME.

4e porte de MM. H. et H. MERRILL.

☞ Il vient de recevoir et reçoit constamment un assortiment considérable de Meubles pour Salon, Salle à Diner et Chambres à Coucher

DE TOUTES FORMES ET DE TOUS PRIX.

Il invite le public à venir visiter son Magasin avant de se pourvoir ailleurs.
1-47-f

GRANDE VENTE
DE
HARDES FAITES.

650 PARDESSUS.
400 PEA JACKETS.
1,000 PAIRES PANTALONS.
800 VESTES.
800 CHEMISES CASIMIR.
1,000 PAIRES CALEÇONS.
ETC., ETC., ETC.

Aussi une grande variété de Draps de Castor et Pilot, Draps Français et Anglais, Tweed et Casimir.

A 20 pour cent au-dessous de la valeur ordinaire.

REGIS DEZIEL.
40-6m. 131, Rue St. Joseph.

N. CODERRE, MARCHAND-TAILLEUR, No. 208, rue Notre-Dame, en haut chez MM. BARRET et PRICE, Montréal, où l'on trouvera des

DRAPS, CASIMIRES ET TWEEDS

de toutes sortes et des goûts les plus nouveau. Il est prêt à exécuter avec ponctualité toute commande que l'on voudra bien lui confier à des prix très modérés.

Montréal, 4 mai 1870. 18zz

USINES A MÉTAUX DE LA PUISSANCE.
ETABLIE 1828.
CHARLES GARTH ET CIE.,

PLOMBIERS, OUVRIERS EN APPAREILS A VAPEUR ET A GAZ, FONDEURS DE LAITON, FINISSEURS, CHAUDRONNIERS ET MACHINISTES, ETC., ETC.

Fabricants et Importateurs de

CUIVRE A L'USAGE DES PLOMBIERS, DES MECANICIENS ET D'OUVRIERS EN APPAREILS A VAPEUR; USINE A CUIVRE ET A FER; APPAREILS A GAZ ET A VAPEUR, ETC., ETC., ETC.

Toutes sortes d'ouvrages pour *Usines à Gaz, Etablissements Hydrauliques, Distilleries et Brasseries, Raffineries, Phares, etc., etc.*

—AUSSI:—

On entreprend de faire chauffer les Bâtiments publics et privés, les Usines, les Serres, etc., par le moyen de l'appareil à l'Eau Chaude Patenté de GARTH, l'appareil à Vapeur de Basse Pression de GOLD, avec les Derniers Perfectionnements, et par la Vapeur à Haute Pression en Tuyaux droits et repliés.

En vente aux plus bas prix, toutes sortes de Gaseliers, Tasseaux, Pendants, Abat-jours, etc.; Tuyaux en Fer Travaillé, avec appareils de Fer Malléable et Fondu pour l'Eau, la Vapeur ou le Gaz.

Bureau et Usine, Nos. 536 à 542, Rue Craig.
1-47-zz MONTREAL.

CADEAUX

DE

NOEL ET DU NOUVEL AN.

MM. BRODEUR & BEAUVAIS ont l'honneur d'informer leurs amis et le public en général, qu'ils ont un assortiment complet de Bottes et Souliers d'Hiver, et de Souliers et Pantouffles Blancs pour Dames, ainsi qu'une grande quantité de Bottes Françaises, importées, pour Messieurs, à $3.00 seulement la paire. Aussi quelques lots de bottines de Drap pour Dames, doublées en peau de mouton. Bottines Balmoral pour Dames, doublées en flanelle, à $1.50 la paire. Si vous voulez faire un cadeau utile à Noël ou au Nouvel An, rien n'est plus acceptable qu'une bonne paire de chaussures chaudes pour votre Dame, votre Fils, ou votre Enfant.

BRODEUR & BEAUVAIS.
Successeurs de J. & T. BELL.
1-51-b 273 Rue Notre-Dame

MERVEILLEUX ET PARFAIT.

GERVAIS et Cie.

Manufacturiers de voitures de toutes espèces, ont remporté à l'Exposition Provinciale de Québec, tenue à Montréal en 1870, cinq premiers prix pour voitures d'été et d'hiver.

Les soussignés offrent en vente le meilleur assortiment de voitures d'hiver.

Tout ouvrage est garanti et supérieur a tout autre fait en Canada pour sa légèreté et sa dureté.

GERVAIS & CIE.
44b No. 810 Rue Craig, Montréal.
Dépôt, 69, Rue Bonaventure.

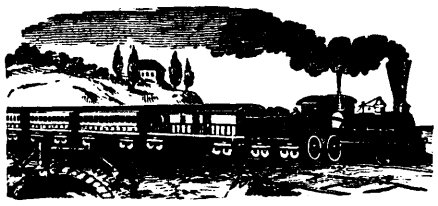

Compagnie du Chemin de Fer le Grand Tronc du Canada.

SERVICE AMELIORÉ DES TRAINS.

POUR L'HIVER DE 1870-71.

AUGMENTATION DE VITESSE.

Nouveaux Chars pour tous les Trains Express.

Les Trains partiront maintenant de Montréal comme suit:—

ALLANT A L'OUEST,

Trains de la Malle pour Toronto et les stations intermédiaires	8.00 A.M.
Express de Nuit pour Ogdensburgh, Ottawa, Brockville, Kingston, Belleville, Toronto, Guelph, London, Brantford, Goderich, Buffalo, Détroit, Chicago et tous les points de l'ouest à	8.00 A.M.
Train d'accommodement pour Kingston, Toronto et les stations intermédiaires	6.00 A.M.
Train d'accommodement pour Brockville et les stations intermédiaires	4.00 P.M.

Trains pour Lachine à 6.00 A.M., 7.A.M., 9.15 A.M., Midi, 1.30 p. m., 4.00 p. m., et 5.30 p.m. Le train de 1.30p. m. va à la frontière.

ALLANT AU SUD ET A L'EST.

Train d'accommodement pour Island Pond et les stations intermédiaires	7.10 A.M.
Express pour Boston via Vermont Central	9.00 A.M.
Express pour New-York et Boston viâ Vermont Central à	3.45. P.M
Express pour New-York et Boston, *via* Plattsburg, le Lac Champlain, Burlinton et Rutland, à	6.00 A.M.
Do do do	4.00 P.M.
Express pour Island Pond	2.00 P.M.
Express de Nuit pour Québec, Island Pond, Gorham et Portland, et les Provinces d'en Bas, arrêtant entre Montréal et Island Pond à St. Hilaire, St. Hyacinthe, Upton, Acton, Richmond, Brompton Falls, Sherbrooke, Lennoxville, Compton, Coaticooke et Norton Mills, seulement, à	10.10 P.M.

Il y aura des Chars Dortoirs à tous les trains de nuit. Le bagage sera étiqueté pour tout le trajet.

Les steamers "CARLOTTA" ou "CHASE," laisseront Portland pour Halifax, N. E., tous les Mercredis et Samedis après-midi, à 4.00 heures p. m. Le confort est excellent pour les passagers et le fret.

La Compagnie internationale des Steamers, faisant le trajet en connexion avec le Chemin de Fer le Grand Tronc, laisse Portland tous les Lundis et les Jeudis, à 6.00 heures p. m., pour St. Jean, N. B., &c., &c.

On pourra acheter des billets aux principales stations de la compagnie.

Pour plus amples informations et l'heure du départ et de l'arrivée de tous les Trains aux stations intermédiaires et au terminus du chemin, s'adresser au Bureau où l'on vend des billets, à la station Bonaventure ou au Bureau No. 39, Grand'Rue St. Jacques.

C. J. BRYDGES.
Directeur-Gérant.
Montréal, 7 Novembre 1870. 1-46-tf.

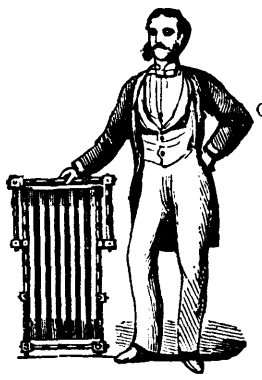

DÉPOT

de la

CÉLÈBRE CHAISE

HAMAC,

CANAPÉ, PLIANT

et

FAUTEUIL,

combinée

EN UNE SEULE,

Au Bureau du DOMINION DYE WORKS,
301, rue Notre-Dame,
43tf Montréal.

DÉFENSE DE PARIS.

MONTRÉAL MENACÉ PAR LES GRANDS FROIDS DE L'HIVER.

Afin de se défendre contre les grands froids de l'hiver qui nous menacent depuis quelques jours, laissez vos ordres pour faire monter vos Poêles, vos Tuyaux et vos Fournaises chez

GEORGE YON,

FERBLANTIER ET PLOMBIER,

No. 241,—RUE ST. LAURENT,—No. 241.

2me porte de la rue Ste. Catherine.

Vous trouverez aussi à son Magasin un grand assortiment de Tuyaux de Poêles Sourds, Seaux à Charbon, Chaudières à cendres et toutes sortes de Ferblanteries pour l'usage de la maison.
43-tf

JAMES FYFE,

FABRICANT

DE

BALANCES,

A remporté à l'Exposition de 1868, tenue à Montréal, une MEDAILLE D'ARGENT de Premier Prix et Diplomat, a toujours en main un assortiment complet de BALANCES de toutes espèces. 1-47-z

24, rue du Collége.

LA POUDRE ALLEMANDE

Est devenue nécessaire à toutes les familles. L'espèce connue sous le nom de *Cook's friend Baking Powder* ne peut être surpassée pour sa pureté et son excellence, et donne satisfaction générale.

En vente chez tous les Epiciers.

CHAQUE PAQUET est revêtu d'une ETIQUETTE. PORTANT cette MARQUE.

THE COOK'S FRIEND BAKING POWDER. TRADE MARK.

Sans laquelle le paquet n'est pas garanti. 1-48-1

NOUVEAU MAGASIN D'APOTHICAIRE,

363, *RUE STE. CATHERINE.*

(Près de la rue Amherst.)

LE Soussigné offre en vente un assortiment complet de Drogueries, produits Chimiques, Parfumeries, Huiles, Bois de Teinture, Médecines Patentées, Brayers, Eponges, Brosses à Cheveux, Brosses à Ongles, Brosses à Dents, Brosses à Barbe, Eau de Cologne, Sangsues, Savons de Toilettes, en grande variété. Aussi un assortiment de Papeteries, Journaux, Timbres-Poste, etc., etc.

Toutes Prescriptions de Médecins seront remplies avec le plus grand soin.

JAMES GOULDEN.
Montréal, 26 mai 1870. 21zz

L. P. DUFRESNE,

MARCHAND DE

MONTRES EN OR ET EN ARGENT, BIJOUTERIES, ETC., ETC.,

88, RUE ST. JOSEPH, MONTREAL.

Montres et Bijouteries Réparées et Gravées.
1-1-zz

THOMAS MUSSEN,

Marchand en Gros et en Détail de SOIERIES et POPELINES IRLANDAISE, GANTS D'ALEXANDRE, et autres Fabricants de renon,

TAPIS ET PRELATS DE CHOIX,

De Velours, Bruxelles ou Tapestry,

ORNEMENTS D'EGLISES,

Tentures pour Salons, Franges en Soie, etc.,

257 ET 259, RUE NOTRE-DAME, MONTREAL.
4 mai 1870. 18zz

NE FAITES USAGE QUE DE

L'EMPOIS DE GLENFIELD

Grandement employé dans la

BUANDERIE ROYALE D'ANGLETERRE,

Et dans celle de

SON EXCELLENCE LE GOUVERNEUR-GÉNÉRAL DU CANADA.
1-47-zz

"The Canadian Illustrated News"

Journal Hebdomadaire

De Chronique, Littérature, Science et Art, Agriculture et Mécanique, Modes et Amusements,
Publié tous les Samedis à Montréal, Canada,
Par GEORGE E. DESBARATS.

SOUSCRIPTION D'AVANCE.....$4.00 par an.
PAR NUMERO..... 10 Centins.

CLUBS.

Chaque Club de cinq souscripteurs qui nous enverra $20, aura droit à six copies pour l'année.

Les abonnés de Montréal recevront leur journal à domicile.

Port: 5 centins par trois mois, payables d'avance par les abonnés, à leurs bureaux de poste respectifs.

Les remises d'argent par un mandat de Poste ou par lettre enregistrée, seront aux risques de l'Edi-

On recevra des annonces, en petit nombre, au taux de 15 centins la ligne, payable d'avance.

AGENCE GENERALE:
1—COTE DE LA PLACE D'ARMES—1
BUREAU DE PUBLICATION ET ATELIERS:
319—RUE ST. ANTOINE—319

"L'Opinion Publique"

JOURNAL POLITIQUE ET LITTERAIRE

Publié tous les Jeudis à Montréal, Canada,

Par GEORGE E. DESBARATS & CIE.

ABONNEMENT.....$.300 par année
Aux Etats-Unis..... 3.50
Par numéro..... 7 Centins

Envoi par lettres enrégistrées ou par ordres sur le Bureau de Poste au risque des propriétaires du journal.

ANNONCES.....10 Centins la ligne 1re fois
5 Centins " 2me " &c.

Tous ceux qui ne renverront pas le journal seront considérés comme abonnés.

On ne recevra pas d'abonnements pour moins de six mois.

Tout semestre commencé se paie en entier.

Pour discontinuer son abonnement il faut en donner avis au moins quinze jours d'avance, au bureau de l'administration, No. 1, Côte de la Place d'Armes,

Lorsqu'un abonné change de demeure il doit en donner avis huit jours davance.

Si l'abonné ne reçoit pas son journal il est requis de porter plainte immédiatement à l'administration.

FRAIS DE POSTE—ATTENTION!

Les frais de poste sur les Publications hebdomadaires ne sont que de 5 centins par trois mois, payables d'avance au bureau de poste de l'abonné. Le manque d'attention à ce détail, entraînerait une dépense de 2 centins qu'il faudrait payer sur chaque numéro.

Les journaux qui voudront bien échanger avec nous, ainsi que toutes lettres se rapportant à la rédaction, devront être adressés à l'*Opinion Publique* ou aux Rédacteurs, No. 1 Côte de la Place d'Armes, Montréal.

Toute lettre d'affaires devra être adressée à George E. Desbarats, seul chargé de l'administration du journal.

Imprimé et publié par G. E. DESBARATS, 1, Côte de la Place d'Armes, et 319 Rue St. Antoine, Montréal Canada.

(a) 305