邵逸夫爲搶市取爭

《戀之城傾》拍本重落

店酒灣水淺搭元萬百數以，

。禮幕開重隆行舉還日水

邵氏拍《傾城之戀》十分大製，作特別在邵氏影城後山搭淺水灣酒店部分實景拍攝。

這幢布景已落成，邵氏六日舉行了十分隆重的開幕儀式，邵逸夫親自主持，還邀請前淺水灣酒店老板嘉道理勛爵主持剪綵儀式，與會嘉賓達數百人。

據邵逸夫說這幢淺水灣酒店的部分實景費用高達數百萬，用了差不多兩個月的時間建搭，每天工作的工人共六十多人，這建築物所需的木材數量等於邵氏近兩年所搭古裝布景所需的木材數量。

用高成本來製作文藝片，是邵氏過往所鮮有的，難道邵氏要作市場冒險？邵逸夫認爲拍戲應要有好的質素，這樣才可以爭取市場，他個人極希望文藝片能打開國際市場。

早前邵氏曾經把影城後山建設成環球片場遊樂場，供遊客參觀，現在淺水灣酒店已落成，會否作爲該遊樂場的一部分，邵逸夫表示，一切要待拍罷《傾》片後才作打算。

在邵氏老一輩的導演不少已另謀發展，現在已由新進導演頂替，影片產量和質量不及往昔，這樣對東南亞市場似乎失去了「大阿哥」地位。邵逸夫表示，邵氏一直以來對影片的製作水平很重視，且邵氏在東南亞有七、八十間戲院，絕對不作減產計劃。

六日到場的嘉賓除了《傾城之戀》演員、工作人員外，還有邵氏的幕前幕後人員，陳慶祥更率領無綫的藝員、幕後工作人員參加儀式。

日往和時今的星歌

很，歌行流爲成，歌首一去過

天今，動推劇視電有爲因，易容

……爲因，力實靠要却，呢

葉振棠與威利、李龍基合組公司與耀榮公司合作拍片，初步已定歌星笑片，女主角是梅艷芳，他們合作的方式是耀榮出錢，他們出力，有錢賺就分紅。葉振棠說，他們這幾位歌星完全沒有演戲經驗，耀榮肯投資，證明這是信心問題，他們將會全力以赴的。

好多人都認爲，葉振棠以前在麗的唱的主題曲，至今嗒落還有味，反而現在在無綫的主題曲，過眼雲烟，劇集做完，那首歌還未上口，好多都容易給人遺忘。

葉振棠解釋，以前麗的時代的長劇六十集，唱足兩個月，觀衆都聽慣了，現在的電視劇流行二十集，有的五集完，那些主題曲未上口劇集已完了。除非有些歌特別觀，像《蘇乞兒》，或者重點劇集，如《射鵰》、《神鵰》和《笑傲江湖》等，電視台重點催谷宣傳，唱片亦收事半功倍之效，不過，這些重點劇一年畢竟沒幾多個，歌星必須靠好歌才能穩住自己的陣脚。

由於少了電視主題曲的協助，對唱片、商業樓面，新建重修，內外設計，樓宇土木工程，大小間格，天花外牆，油漆水電工程，屋頂瓦行及熱氣泄青混沙天面，一律專修，如蒙利用，免費估價。

地址：亞力山打街五〇四號。
電話：二五四，一二〇三
上午八時至十二時，晚上六時至十二時

無線推出《雀雅關正傑》特輯，關正傑是否夠雀雅？蔣麗萍似乎是：「你話啦？」

戚美珍特殊要求 梁家樹鐵面無私

△戚美珍要演《武林聖火令》，於是要求減少一晚《歡樂今宵》演出，昨日還特別拉着梁家樹嘭聲嘭氣的在央求，那種嬌嗲狀，差點使記者都暈倒了，梁家樹看來也應動容吧。

兩人密斟一番後，記者問梁家樹，他說，不行，戚美珍仍要演兩晚《歡樂今宵》，好一個「鐵石心腸」的編製大人。結果戚美珍差不多天天有通告。

登台是帶來一定的影響，葉振棠說，現在是靠好歌才能取勝，一張唱片必須靠三、四首歌扶住，一首是不夠的，所以他們也沒有對電視主題曲寄予厚望。

●方芳●

繆騫人兩餐不重營養 拍戲角色大細皆有壓力

記側視影

繆騫人爲《傾城之戀》女主角，淺水灣的酒店的開幕酒會是少不了她的。

她在昨天的隆重宴會裏，却裝束簡單，給人樸素的感覺，男主角周潤發自然不能缺席，於是，他們兩人便成了記者採訪的對象。

人姐來港已兩個多月，自拍《傾》片後即住在影城宿舍，獨個兒的生活，她已習慣下來。她說，平時甚少下廚弄食，不是吃飯盒便是上館子。她不着重營養，無怪乎瘦多了。

《傾》片還有三十日煞科，她自言是次返港拍戲很有趣，且具挑戰性，原來過往她與許鞍華合作的影片皆爲客串性質，是次佔戲很重外，而在片中她飾演的白流蘇角色，不少人可從小說中觀看，若她掌握不到書中人物性格，她的演出是優是劣觀衆可一目了然。

邵氏致力《傾》片的製作並沒給她特別壓力，她說，她每逢接戲，無論大小製作，她皆有心理壓力，這壓力來自責任感。

會否繼續留港發展，她表示返港拍《傾》片前，不曾有留港發展的打算，待拍罷該片後才作考慮。

王穎將於本月底來港陪伴嬌妻。

邵逸夫在《傾城之戀》的淺水灣酒店開幕禮中致送紀念品給嘉道理伉儷。

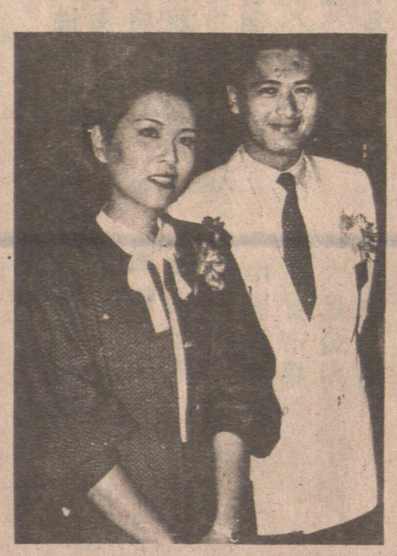

周潤發繆騫人昨日特於站在一起讓記者拍照

梁祺 KEE LEUNG PHONE: 254-1203
承接土木工程

廖盛炤窗簾公司
雲高華菲沙街四三一八號
電話：874-1933
專門製造各式布簾及百葉簾花色新穎價錢相宜服務週到

上海裁縫
承接中國禮服，唐裝棉新娘旗袍，男女裝衫褲衣。
電話：324-8045

高雅洋服
溫哥華KNIGHT ST（乃街）3917號
電話：872-4922
承接改衫，訂做西裝
梁相業

Alcan Building Products ALCAN
Division of Alcan Canada Products Limited
2441 United Blvd., Coquitlam, B.C. V3K 6A8
(Mayfair Industrial Park, next to Port Mann Bridge)
選用ALCAN產品，翻新閣下的房屋，是最可靠的投資。我們是加拿大最有信用公司之一！
ALCAN公司專門供給及安裝鋁質及VINYL外牆，防風玻璃窗，保暖玻璃窗，防風門，騎樓欄干，露台上蓋，陽光室，水溝及下水渠等。
無條件免費估價，請購買可靠的ALCAN公司產品！
ENTRANCE MAP TO MAYFAIR INDUSTRIAL PARK
TO COQUITLAM TOWN CENTRE VIA LOUGHEED
ENTRANCE TO MAYFAIR INDUSTRIAL PARK
LOUGHEED HIGHWAY
BRAID STREET
401 FREEWAY
INTERCHANGE
UNITED BLVD
PORT MANN BRIDGE
ALCAN BUILDING PRODUCTS
電話：526-0828

剪草園藝 電話：876-3854

剪草倒樹 修樹・清理庭園・垃圾 電：251・3089 劉傑

剪草剪樹 電話：437-1015

教插花承接花球
襟花花球枱花日式及其它插花師資澳洲畢業曾主理依頓公司插花示範現任教學校・電話：324・6357 黎太

中英洗地毯
新式機器，上門洗各種地毯，即日洗即日可用、不退色、不縮水、不變樣、保證滿意假日晚上照常服務，僑胞一律八折優待，平過自己洗
琥閣電話：253・0982 251・1684

標記洗地毡
專門洗各種地毡，洗窗門，洗梳化，洗石米牆價格特平，晚六時後電話二五三・五六七二

清潔服務
健良清潔公司，承接大廈，寫字樓，工廠，餐館，店舖，文娛等等，的商清潔工作。
電話：（604）876・3854

銀龍公司
YIN LONG CO. LTD.
535 GORE AVE. VANCOUVER B.C.
TEL:689-7324
運代冰園燒到理凍口臘台魚新肉灣蝦鮮食頂瓜好中菜公西生司什菜新貨燃手鹵味
蝦餃燒賣，木須餅，毛豈。冷凍牛肉，上海菜扣肉，雲吞，
電地話址：六五八九一七三二四 亞哥街五三五 即蒸即食，老少咸宜，門市批發，無任歡迎。

金星大戲院 Tel: 872-2412
GOLDEN STAR THEATRE
1339 KINGSWAY, VANCOUVER, B.C V5V 3E3
破天荒
三部好片同時放映
勢必轟動
破天荒・兩部好片同時放映・勢必轟動。
火燒圓明園
喜盈門 政聽簾
名導演：李翰祥 傑力傑作
登基大典 亂箭狙擊
同場放映 師父出馬 雷小虎 元元元元元元元 發福小七新南紅 于占元

邵氏大戲院 SHAW THEATRE
254 EAST HASTINGS ST. VANCOUVER, B.C.
Tel:684-7733 DAILY: 7.30 & 9.30 WEEKENDS: 1.30 3.30 5.30 7.30 & 9.30 P.M.
ENGLISH SUBTITLES MATURE
大鱷群雌 UGLY TYCOON 呂奇 艾凌 張楊 陳姬瑪 邵熙呂 龔駱劉 杜龔 蒂黛 琳琳 雄英 雄絲蓮 雄絲奇 才烈鈞帆明弘
同場加映 白髮魔女 梁珍妮 BLOODY PARROT MATURE 鸚鵡
BE OUR GUEST 200 PASSES TO BE GIVEN AWAY TO THE LUCKY PATRONS JUST CHECK YOUR TICKET FOR SPECIAL MARKING
幸運大贈送

票價五元，持此廣告購票者可獲減價一元，老人票及伴侶票不在優待之列。
Warning! Completely Concerned with sex — B.C. Dir.
HOT TRIPLE FEATURE
THE COMING OF ANGIE
ADDED FEATURES -
SOUTH OF THE BORDER
GIRL GO ROUND
即日放映
四月九日至十五日
不夜天戲院
VENUS Theatre 720 Main St. 685-3344 Continuous Showing 12-12 $7.50 COUPLES 老人 $2.50

珍妮髮型屋 Jenny's Hair Styling & Boutique
（前 EATON 公司之髮型師）
3488 CAMBIE ST. VAN.[夾19AVE.]
LA MAUR Apple Pectin
男女髮型
名廠電髮水
原價 $60
春季酬賓 $38
電髮 $20 者英 $18 學生 $15
電話：876-7810 （歡迎預約）
營業時間：星期一至二：九時至五時半
星期三至六：九時至七時半
（星期日休息）

HAIDA THEATRE
3215 KINGSWAY • 435-2333
成人電影・性感・香艷・新潮・刺激・
唔使去 BLAINE 就看到好戲
加拿大首創情侶廂座乾淨的戲院
即日放映
警告：兩部電影全部與性愛有關性感電影
WARNING COMPLETELY CONCERNED WITH SEX
最後連映兩場 保證滿意 夫婦九元老人二元五角
每日放映時間 12:00,2:15,4:30,6:45,9:00
下期放映 ORCKIN WITH SEKA & TOUCH ME IN THE MORNING
What every woman wants... foreplay
PINK CHAMPAGNE Rated X
A CAL VISTA INTERNATIONAL 16mm Release

龍城新藝城戲院
活動座位 大銀幕
最佳服務 最高享受
1660 EAST BROADWAY, VANCOUVER, B.C.
TEL: (604) 872-7171
正片：
還我少林
李建興、馮文傑
同場加映：
老虎田鷄
洪金寶、劉家榮、石天
林建明主演
導演：麥嘉

嘉禾大戲院 Golden Harvest Theatre
319 MAIN ST. VANCOUVER, B.C. TEL:683-8888
最佳影片 嘉禾貢獻
本週五・六晚十一時半 隆重獻映午夜場
神勇雙響砲 身不由己 吳耀漢 岑建勳 主演
同場加映 梁家仁 洪金寶 主演
火輪迴
一把劍貫穿三世的情・恨・恩・怨
爲了愛・我們不惜轉世投胎・輪迴三生。
爲了愛・我們願再返人間・再度掙扎。
爲了愛・我們祈求隔世再續・再續・再續……
彭雪芬 姜厚任/石雋 領銜主演
胡金銓/李行/白景瑞 三大導演通力合作