CHOSES ET AUTRES

—Cinq mille mots sont, journellement transmis par le câble qui relie l'Australie à l'Europe

GOUDRON GUYOT LIQUEUR HYGIÉNIQUE, ANTI-EPIDÉMIQUE, PRÉSERVATIVE ET CURATIVE DES MALADIES *de la poitrine, de l'estomac et de la vessie.* Exiger l'adresse 19, r. Jacob, Paris.

—En Allemagne, quand les voix du jury sont divisées, six contre six, l'accusé est acquitté.

CHARBON DU Dr **BELLOC** EN POUDRE ET EN PASTILLES, APPROUVÉ ET RECOMMANDÉ PAR L'AC. DE MÉD. DE PARIS, CONTRE LES *maladies de l'estomac, la dyspepsie, la diarrhée, la dysenterie, la cholérine, le choléra.* 19, r. Jacob, Paris et TOUTES PHcies.

—Le Boudhisme est la secte religieuse qui réunit le plus de partisans, soit 420,000,000. La religion chrétienne ne compte que 408,000.000 d'adeptes.

—Le crâne d'un homme qui meurt de *delirium tremens*, laisse, une fois ouvert, échapper un gaz qui s'allume et donne une flamme bleuâtre semblable à la flamme de l'alcool.

QUINIUM LABARRAQUE VIN FÉBRIFUGE, TONIQUE DIGESTIF, APPROUVÉ PAR L'ACADÉMIE DE MÉDECINE DE PARIS, *pour les convalescents et tous ceux qui souffrent de faiblesse de l'estomac, d'anémie, d'épuisement causé par l'âge, les excès, le travail, la fièvre.* EN BOUT. ET 1/2 BOUT. 19, rue Jacob, Paris et TOUTES PHcies.

LA BANQUE DU PEUPLE

La succursale ouest, de cette banque, a maintenant ouvert ses bureaux à l'encoignure des rues Notre-Dame et Richmond, et recevra des dépôts d'épargne de $1.00 en montant au taux de 4 o|o par an.

DRS MATHIEU & BERNIER

Chirurgiens-dentistes, coin des rues du Champ-de-Mars et Bonsecours, Montréal. Extraction de dents par le gaz ou l'électricité. Dentiers faits avec ou sans palais. Restauration des dents d'après les procédés les plus modernes.

LEÇONS de français et d'anglais à domicile. Aussi leçons de sténographie (système Duployé) et traductions. Conditions faciles.—JOSEPH GENEST, 2, avenue Oscar.

LIBRAIRIE FRANÇAISE

L. DERMIGNY

126 w. 25th STREET, NEW-YORK

SUCCURSALE A MONTREAL

1608, NOTRE-DAME

Seul Agent et Dépositaire du "Petit Journal," de Paris, de son supplément colorié, et du "Journal Illustré," pour le Canada et les Etats-Unis.

Dépôt des principaux journaux de Paris, notamment : Petit Parisien, Soleil du Dimanche, l'Echo de la Semaine, l'Univers Illustré, Le Figaro, etc., etc. ; journaux de modes et scientifiques.

Abonnements à toutes revues ou publications. Ordres pour livres promptement exécutés

Jeux d'esprit et de combinaison

No 149—PROBLEME D'ECHECS

Composé par M. Emile Pradignat, France

Noirs—5 pièces

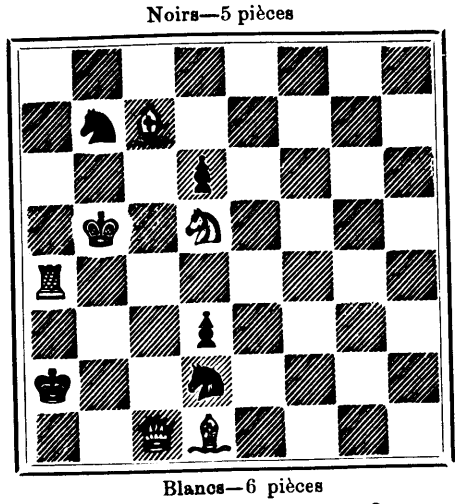

Blancs—6 pièces

Les Blancs jouent et font mat en 2 coups

Solution de l'énigme.—Le mot est : Pepin.

Solution des vers inachevés.—Les mots sont : Ligne, Digne, Souvent, Instrument, Reptile, Imbécile.

SOLUTION DU PROBLEME D'ECHECS No 148

1 C pr P	1 R pr C ou R 5 F
2 D 6 F ou R 6 C	2 ?
3 F 3 FR ou D 4 D mat	

30 ANS D'EXPERIENCE !

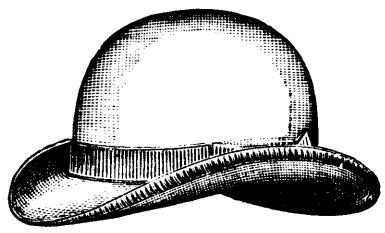

Fourrures et Chapeaux de Soie sur Commande

Réparages faits avec soin et à prix modérés

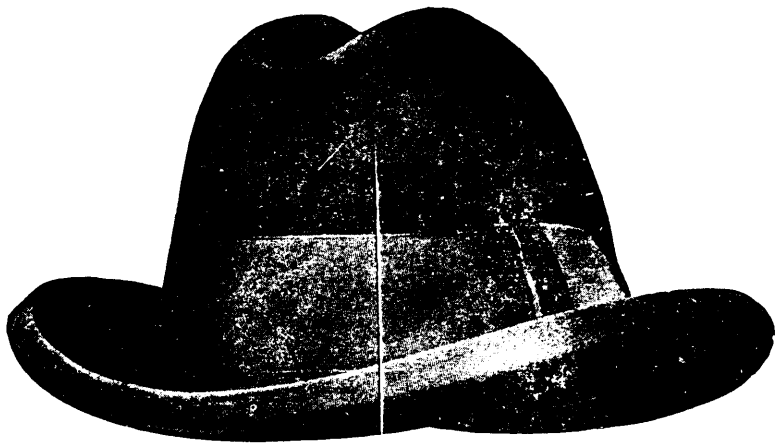

ARMAND DOIN

Chapelier et Manchonnier

1584, Rue Notre - Dame

MONTREAL

ANNONCE DE

John Murphy & Cie

Saison

— DU —

PRINTEMPS

1894

ETOFFES A ROBES

Au delà de 30,000 verges de nouvelles étoffes viennent d'être reçues, ces marchandises sont des merveilles de beauté et sont incomparablement bon marché.

GARNITURES

Cent cinquante pièces de garnitures nouvelles justement reçues. Nous invitons tout spécialement mesdames les modistes à qui nous offrons des avantages particuliers à faire une inspection minutieuse de ces nouvelles marchandises.

FRILLINGS

Deux cents boîtes de nouveaux frillings mis en Stock comprenant les plus hautes nouveautés. Prix spécialement bas.

Voyez nos nouvelles Echarpes Aberdeen.

JOHN MURPHY & CIE

Coin des rues Notre-Dame et St-Pierre

Au comptant et à un seul prix

Bell Tel. 2193 **Federal Tel. 58**

OPERA FRANÇAIS

Spectacles de la Semaine commençant le le 26 Mars

Mercredi.—Bénéfice de Mme Blonville "La Perichole." Début de M. Eméry Blonville ténor dans le rôle de Piquille.

Jeudi, Vendredi et Samedi.—"Les Mousquetaires," Opéra comique en trois actes.

Jeudi—Mme Blonville, MM Montfort, Jouanne et Valdy.

Vendredi—Mme Blonville, MM. Portalier, Valdy et Jouanne.

Samedi—Mme Blonville, MM. Montfort, Valdy et Jouanne.

Samedi matinée—"La Périchole," Mme Blonville, MM. Valdy et Jouanne.

Prix des places : Orchestre $1 ; Stalles 75c ; Parterre réservé 60c ; Galerie, 1ère rangée, 75c, 2ème et 3ème rangées, 50c. Admission 50c. Amphithéâtre 25c.

Billets en vente au théâtre même et au magasin de musique de M. Hardy, 1637, rue Notre-Dame.

V. ROY & L. Z. GAUTHIER

Architectes et évaluateurs

162—RUE SAINT-JACQUES—162

(Block Barron)

VICTOR ROY. L. Z. GAUTHIER

Téléphone no 2113.

J. EMILE VANIER

(Ancien élève de l'Ecole Polytechnique

INGENIEUR CIVIL, ARPENTEUR

97, rue St-Jacques, Royal Building

Montréal

UNE DOSE LE GRAND TAKE THE BEST **SHILOH'S CURE.**

Remède contre la toux, 25c, 50c, $1. Guérit la Consomption, la Toux, le Croup, les Maux de gorge. Vendu par [illegible]