神秘貨輪詭計擱淺

千餘難民跳下海灘

近千人泅水登岸
大批水警包圍沙灘
先後截獲二五六人

（本報專訊）一艘船上既無船長，亦無船員的巴拿馬貨輪，昨午載着約一千四百名南難民闖進本港水域，難民不理會水警的警告，將船強駛進大嶼山以南的羅箕灣，貨輪在沙灘擱淺，船上近千名難民跳下海中游到岸上。警方隨即抽調大批人員到場，在沙灘上截獲二百五十六人。現時，全部難民已被送往廣東道政府船塢，等候有關人員作進一步調查。而該輪的船身，現時略向右傾，但無沉沒危險。

有關該輪的船長國籍、該輪目的地及難民如何及在何處登上該貨輪，警方現正展開調查。

警方人員相信，這艘巴拿馬註冊的新安號（SEN ON）貨輪，船上的船主及船員已在珠江口處轉乘一艘漁船往澳門，而將新安號交由難民駕駛，直闖本港海域。

這是第一艘沒有船長、船員而載有越南難民闖進本港的貨輪，本港水警相信這是一種販運難民圖利的新方法，並且由一個新興的集團從中操縱安排，使船長、船員事後能逃過本港的法律制裁。因爲根據本港法例，船長若將未經申報的船上搭客强行載入本港，則會被判入獄四年及其船隻沒收。

港府昨晚已就此事舉行高層會議，一方面檢討目前越南難民湧進本港的情勢，另一方面商討如何對付此種强闖本港水域的越南難民船。

船長及船員在珠江口
轉乘漁船轉往澳門

昨日强闖本港海域的新安號貨輪是懸掛巴拿馬旗的貨輪，船身黑色，船長約二百呎，重約八百噸。昨午二時半，該輪駛抵索罟灣島對開海面，被兩艘水警輪發現，水警人員通過訊號及無綫電擴音器下令該輪停航，但該輪上並無任何答覆，且轉換航綫繼續航行，在大嶼山水口以南之羅箕灣擱淺，隨即有數百人從船上跳海泅水上岸，其餘則仍留於輪上。

水警人員見狀，立即致電要求增援，多艘水警及一艘登陸艇隨即派到現場，將周圍四百碼列爲禁區，大批警員上岸追截難民，泅抵上岸上的難民則紛紛逃走的企圖，各分散在海灘站定，警員則在沙灘四周圍着。

難民船强闖本港水域
港府高層會商對策

經點算後，證實被截回的難民共二百五十六人。警方首先利用登陸艇接載岸上難民離開沙灘，再以一艘向油蔴地小輪公司租借的輪船，在海中央轉接登陸艇上難民，然後駛往政府船塢。新安號上的其他難民，稍後亦以此方式運到政府船塢。

由市區乘船往羅箕灣，大約需兩小時航程，接近索罟灣島。當二百名難民泅上沙灘後，全部站定，使該處海灘，一如假日淺水灣擠滿弄潮者般，所差者是難民並非穿泳裝。

這批難民是繼英國貨櫃輪勝邦號載來九百餘名難民後第二艘較有最多難民的貨船，使到本港在這星期內截獲的難民數目，打破以往紀錄。

英國貨輪「魯治班克」號
載越難民駛到高雄
台警備司令已禁止駛入

【路透社台北廿六日電】報導數約三百名越南難民的英國貨輪「魯治班克」號今日繼續停泊台灣南部，高雄港外三里的海域上。

台灣警備司令部昨日下令港口當局禁止該貨輪駛入。

該輪載着一批樹膠由新加坡啓航，途中救起該批難民，這艘重一萬二千噸的貨輪於昨日抵達高雄港口外。

該輪代理泰德公司（譯音）曾經設法令該船獲准入港，但該公司與警備司令部舉行的談判沒有結果。

該公司發言人表示：警備司令部曾經要求該船船長或該船代理公司用書面保証此船入港目的，只是爲了卸貨，至於船上的難民則不會登岸。

記者無法與該貨輪船長接觸。

警備司令部表示要執行政府如下政策——不讓乘搭外國船隻的難民在台灣登岸。

這是七個月內載着越南難民駛抵高雄港的第二艘英國貨輪。去年十月，英國貨輪「威爾柏克」號載着三百四十六名越難民抵達高雄港。後來由兩架租機將該批難民運到英國去。

富婆巴巴拉
昨入土爲安
葬禮僅十人

【合衆社紐約廿六日電】「可憐的富有小女孩」世界富婆巴巴拉赫頓，昨日在一項儀式中，入土爲安，參加葬禮的悼者僅得十人。

巴巴拉赫頓是葬在家族墓園內，四週有玫瑰花圍繞着，是在布朗克斯區的森林草地墳場。她兩星期前逝世，享年六十六歲，她的遺體，葬在她的唯一兒子倫斯的附近。

該輪據稱以相當高速度行駛，不久擱上大嶼山水口以南的羅箕灣面，船頭擱淺，船上部分難民急不及待，躍身跳下海中，游向岸邊。

兩艘水警輪無法應付這出乎人意料外的場面，立即向上級報告。

另外四艘水警輪先後趕抵現場，輪上警員上岸，試圖遣載岸上走散了的難民。岸上的警方增援部隊稍後也趕到，水陸兩方面合作之下，共載同二百五十名難民，警員把他們集中在沙灘。

這艘運載一千四百多人的難民船，船身咖啡色，部分已銹蝕，看來極陳舊，船頭有ON ON之船名，但字跡不清，可能曾遭塗改。

鑑於灣環境甚優美，沙灘狹小，背後是山，逃難二百多人站在沙灘，密密麻麻。

這些難民站得很齊整，排成列行，警員來到先動似乎在點人數。

本月一日至昨天
逾萬越難民抵港
未包括勝邦及新安人數

（本報專訊）由本月一日至廿六日內，抵達本港的越南難民數目，已使本港現有難民人數增加百分之五十。

共有一萬一千八百六十一名越南難民抵港，此數目尚未包括目前仍在蒲苔島對開公海的勝邦號及昨日直闖大嶼山的新安號上的共一千餘名難民。而至昨日爲止，滯留在本港的越南難民爲三萬四千二百四十名。

除新安號外，水警人員昨日共截獲十一艘越南難民漁船，共載有難民八百零九名。該批漁船已被拖往西區檢疫站，難民暫時將留在船上。

此外，在昨晚十時前的四十小時內，軍警人員共截獲七百二十一名來自中國的非法入境者。

其中五百五十人，於前日上午六時至昨晨六時的一段時間內被截獲。

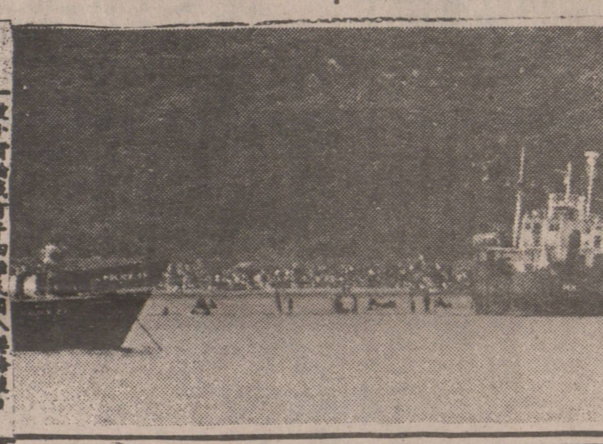

一艘小貨輪載有千四餘難民開入港海域，警方大隊趕到，水警輪駛往現場制止。

鑽石樓
New Diamond Restaurant
555 Gore Avenue
Phone: 685-0727
▲每逢星期三休息一天▼
每日由上午十時半至下午三時，又由下午五時至十時。星期六星期日及假期茶市提早九時半開市
電話：六八五一〇七二七。六八四一二九二三。
茗茶美點
晚飯酒菜
豐儉隨意
無任歡迎

684-3743　684-4822
園桃
HO INN CHOP SUEY
79 East Pender Street
Vancouver, B.C. V6A 1S9
雲高華片打東街七十九號
無任歡迎　僑胞光顧　豐儉隨意　大譙小酌

通用電器行
Teletone Electrical Appliance
742 E. Hastings Street Vancouver B.C.
Phone: 24 Hrs 255-7431 V6A 1R3
本店特聘政府A級牌照電器工程師，担任按較大小電器工程，價錢平，工作保證妥當。專營新舊霜櫃，電爐，洗衣機，乾衣機，洗碗機等，廿年修理經驗技師，担任修理上項工程電器用具價廉工精
電話：二五五・七四三壹

Grant Louie's
Pacific Dodge Chrysler Ltd.

JAN JUNG
買新車要獲得最優待價錢，請與Ken Eng君或Jay Jung君接洽，我們還有多種性能良好的舊車，供諸君選購，更可獲全部貸款。請上午九時至下午九時撥電話：585－3141

KEN ENG

陶陶酒家
102 E. Pender Street
Vancouver, B.C.
PHONE: 681-1030
地址：雲高華片打東街一〇貳
陶陶酒家
食譜精研
大譙小酌
悉從尊便

逢星期二休息　喜萬年酒樓　歡迎預定酒席
King's Garden Restaurant
CANTONESE DIM SUM & DISHES
溫哥華奇化街238號三八號 238 Keefer St. Van. B.C.
早午茶市 Telephone: 669-4132 晚飯酒菜
酬謝顧客・特設經濟和菜
特價十二元：供應白飯　紅燒豆腐　嗜嗜雞煲
▲四和菜▼：生炒鮮虎片　西湖牛肉羹
特價十九元：供應白飯　江南一品煲　三菇炒肉片　生炒士的球　葱油鷄半隻　時菜炒牛肉
▲六和菜▼：什會上湯

聯合駕駛學校
UNITED DRIVING SCHOOL
823 E. HASTINGS ST. VAN
請電253—1333曹先生或321—3371曹太
學
特價優待
最初一小時只收$12
政府牌新法教車，華人教授，經驗豐富，講解詳細捷法速成時間任擇，（特價8小時祇收$110元10小時收$135元）包足鐘，包接送，歡迎補鐘租車考試並有專人指導筆試

名園大酒家
（茶市部：每星期七天營業）
「華麗餐廳三層」
酒菜部：滬港名廚「吳蘇」師傅主理，華筵喜酌，晚飯宵夜。
茶市部：享譽港澳「巫金」師傅主理，星期美點，每天上午十時至下午三時。
小調歌后
解曉萍小姐
國際紅星
朱咪咪小姐
青春歌后
周瑪麗小姐
香港玉女
聶佩妮小姐
電話：683 4724

加拿大駕駛學校
請電434-1887岑先生或437—9195 681—1432
學
男女教師多位
爲君服務
京士威2183號
由岑培顏君主辦曾任教於香港及加國十餘年師資優良經驗豐富捷法速成教以致用指導考筆試及的士牌照等歡迎補鐘及租車考牌特價課程$133十小時$88六小時免費接送時間任擇

司公利庚
GANGLEY TRADING LTD
Import-Export　Wholesale-Distributors
777 BEATTY ST. VANCOUVER, B.C.
Phones—687－2651—687－2652
專營國產商品
大量進口批發
全加總代理：
中國冰霜大明蝦
梅林牌罐頭蘑菇
象山牌罐青刀豆

Gary Tse Realty Ltd.
#8-426 Main St. Van.
謝大鈞 Gary Tse
電話：278-2994
270-1971
或 683-4618
（一）新屋一間在ADANAC近乃磨地平方三百尺用料上乘在建築中開價八萬五千九
（二）四七九號五十四街近緬覩士德古兩睡房土庫有廳房
（三）貳二八號六十四街近緬地大四二乘一二二兩睡房士德古土庫有廳房開價六萬餘
（四）2090 Turner近域多利覩士德古兩睡房另土庫有廳房可出租開價四萬九千九
（五）華埠片打東街五十九組柏文好入息取價四十五萬
（六）一七六八號卅五街近域多利士德古三睡房三套浴間樓上有入息五萬四千九・
喜士定東街旺餐館座位七十八有酒牌設備好七萬九千元

何桐攝影院
Ho Tung Studio
19 E. Pender St., Van, B.C
681-5848　879-5506
特價九折　菲林冲晒
放大八折優待
新型彩色黑房
結婚喜照　奉送大相
一日起貨
護照快相影相射印每張25仙
平靚又快　即影即有
歡迎惠顧

Sunbeam White
新邊麵飽
新鮮
味美

華埠 豐元有限公司 雲高
YUEN FONG CO. LTD.
683-6858　683-6859
242 East Pender St., Vancouver 4, B.C.
合時
中西瓜菜種子
菜秧花秧
天天有應市

長城公司
GREAT WALL CO.
289 E. Hastings Street
Van. B.C. Tel. 669-0833
最近新貨
紅棗　糖心皮旦
皮旦　川貝檸檬李
生粉　天津小紅豆
羅漢果　豆鼓鯪魚
白雲麵　鮮炸鯪魚
葛粉條　清水苦瓜
生抽王　楊江薑豉
老抽王　草菰老抽
梅汁餅　菊花晶
零售批發　無任歡迎

高級駕駛學校
4677 Main St. Advance Driving School
全程　$125
專人輔導英語筆試班$20
吳先生　日 872－8717
夜 873－6091
◀假期照常服務▶