Le Chez-nous du Maraîcher

RAPPORTS TÉLÉGRAPHIQUES OFFICIELS SUR LES MARCHÉS DE :

LE 24 NOVEMBRE, 1927.

MONTREAL.
Marché, généralement soutenu.
Marché des pommes, très ferme.
Marché des pommes de terre, soutenu.

Pommes de terre, de l'I. P.-E., blanches, 90 lbs. "A"	$ 1.40 à 1.50
Pommes du N.-B., McIntosh, No 1, baril	9.00 à 10.00
Pommes du N.-B., McIntosh, No 2, baril	8.00 à 8.50
Pommes de terre, du N.-B., blanches, 80 lbs. "A"	1.15 à 1.25
Pommes de terre, de Québec, blanches, 80 lbs, "A"	1.05 à 1.15
Choux, de Qué., cageot de 90 lbs	1.50 à 2.00
Oignons rouges, de Qué., qtl. réguliers	2.50 à 3.00
Pommes, de Qué', McIntosh, baril No 1	9.00 à 10.00
Pommes, de Qué., McIntosh, baril No 2	8.00 à 8.50
Pommes, de Qué., Fameuse, baril No 1	9.00
Pommes, de Qué., Fameuse, baril No 2	8.00 à 8.50
Pommes d'Ont., McIntosh, baril No 1	9.00 à 10.00
Pommes d'Ont., McIntosh, baril No 2	8.00 à 8.50
Pommes, d'Ont., Fameuse, baril No 1	9.00
Pommes, d'Ont., Fameuse, baril No 2	8.00 à 8.50
Pommes, d'Ont., N. S. baril No 1	9.00 à 10.00
Pommes d'Ont.,, N. S., baril No 2	7.50 à 8.00
Pommes, d'Ont., Baldwin, baril No 1	6.00
Pommes, d'Ont., Baldwin, baril No 2	5.50
Oignons rouges, d'Ont., réguliers, qtl	2.50 à 3.00
Oignons jaunes, d'Ont., réguliers qtl	2.00 à 2.25
Céleri, d'Ont., cageot de 3 à 6 doz	2.50 à 3.00
Pommes de la C.-B., McIntosh, caisse très belles	4.00 à 4.25
Pommes de la C.-B., McIntosh, caisse, belles	3.75 à 4.00

ARRIVAGES DE WAGONS DU 19 au 23 NOVEMBRE INCLUSIVEMENT:
I. P. E., 10 de pommes de terre.
N. B., 43 de pom mes de terre, 3 de pommes.
Qué., 22 de pommes de terre.
Ont., 9 de pommes.

IMPORTES:
2 de pommes, 1 de laitue, 1 de tomates, 6 de raisins, 1 de poires, 2 de légumes mélangés, 2 de patates, sucrées, 12 de bananes, 3 d'oranges, 1 de céleri, 1 de piment.

QUEBEC.
Commerce tranquille.

Pommes de terre, du B. B., blanches, 80 lbs., "A"	1.15
Pommes, de Qué., Fameuse, No 1, baril	10.50 à 11.00
Pommes, de Qué., Femeuse, No 2, baril	9.50
Pommes, de Qué., Fameuse, No 3, baril	8.50
Pommes, de Qué., McIntosh, baril, No 1	11.00 à 12.00
Pommes, de Qué., McIntosh, baril No 2	10.50
Pommes, de Qué., McIntosh, baril No 3	8.50
Pommes de terre, de Qué., blanches, 80 lbs., "A"	1.10 à 1.15
Laitue, de Qué., cageot de 4 doz	2.25
Céleri, de Qué., cageot d'une doz	1.75
Choux, de Qué., cageot d'une doz	.90
Carottes, betteraves, de Qué., cageot de 70 lbs	1.00
Pommes d'Ont., McIntosh, baril No 1	11.00
Pommes, d'Ont., McInstoh, batil No 2	9.50 à 10.00
Pommes, d'Ont., McIntosh, baril No 3	9.00
Oignons rouges, d'Ont., qtl., réguliers	2.75

IMPORTES:

Pommes, Fameuse, baril No 1	11.00
Pommes, Fameuse, baril No 2	10.50
Pommes, Fameuse, baril No 3	9.00
Laitue, Iceberg, cageot, belle	7.00
Céleri, cageot de 3 doz., beau	9.00
Choux-fleurs, cageot d'une doz	3.75
Epinards, le boisseau	3.00
Patates sucrées, le boisseau	2.50
Oignons espagnols, cageot de choix	6.00
Pommes de la C. B., McIntosh, caisse, belles	4.00

ARRIVAGES DE WAGONS DU 21 au 23 NOVEMBRE INCLUSIVEMENT:
N. E., 3 de pommes.
Qué., 1 de pommes de terre.
Ont., 3 de pommes.
C. B., 2 de pommes.

IMPORTES:
2 de pommes, 1 d'oignons, 1 de raisins.

J. H. L.

Grains de sagesse, Miettes de bon sens

Nous nous réjouissons, avec nos amis du Lac-Saint-Jean, de la bonne nouvelle que le chemin de ceinture sera bientôt construit. Le gouvernement a, en effet, décidé de donner incessamment les octrois nécessaires. C'est une grande entreprise qui servira à la fois la cause de l'agriculture et les intérêts de l'industrie. Comme on le sait, le district du Lac-Saint-Jean possède l'un des meilleurs sols arables de la province, et la région qui desservira le nouveau chemin de fer est particulièrement avantageuse à ce point de vue. Les agriculteurs qui s'établiront à cet endroit seront d'autant plus favorisés qu'ils auront un excellent marché tout près d'eux dans ces petites villes que feront surgir de nouvelles industries. Car, comme le faisait remarquer l'honorable M. Taschereau, non seulement nous verrons se fonder nombre de paroisses agricoles, mais toute cette région est destinée à un magnifique avenir industriel, par suite du voisinage de forces hydrauliques et du district de Chibougamou, si richement minéralisé.

La première école d'agriculture au Canada a été fondée en 1670, par Mgr de Laval. C'était à la fois une école d'agriculture, d'industrie et des beaux-arts. Elle était située à Saint-Joachim sur la "Grande Ferme" et a été jadis florissante. Un grand nombre de jeunes Canadiens y ont trouvé une formation qui leur a permis de rendre des services très remarquables à la Nouvelle-France.

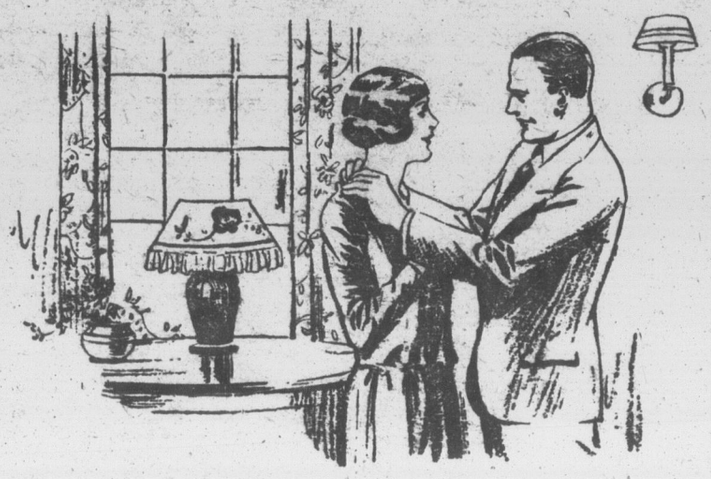

"Marie, tu as mis la maison sur une base payante"

"MES appointements n'ont pas été augmentés et je sais fort bien que nos dépenses n'ont pas diminué—comment y arrives-tu ?" Jean Ledoux ne put s'empêcher de poser la question à son épouse, après avoir contrôlé leur compte de banque commun.

"Nous épargnons de l'argent parce que nous dépensons systématiquement, lui répondit-elle. Nous pouvons aujourd'hui nous procurer toutes sortes de choses pour lesquelles nous n'avions jamais d'argent auparavant. Et, chose encore plus importante, nous sommes en mesures de protéger notre avenir avec quelque chose que nous croyions hors de la portée de nos moyens—l'Assurance sur la Vie" Le secret de bien conduire une maison réside dans la dépense sage et systématique du revenu. Il n'y a rien comme un budget pour mettre fin au coulage et assurer les sommes nécessaires pour le paiement de choses que l'on croirait autrement hors de ses moyens.

La lecture de notre nouvelle brochurette, "Un Budget et non pas un Fardeau", ne manquera pas de vous intéresser. Vous y verrez ce que l'on peut faire avec différents revenus, et vous y trouverez des renseignements précieux qui vous aideront à "mettre votre maison sur une base payante".

Veuillez m'envoyer votre brochurette—"Un Budget et non pas un Fardeau."
Nom .....
Adresse .....
(70) .....

Agents dans tous les centres importants du Canada.

"Solide comme le continent"

SIÈGE SOCIAL, Toronto, Canada.