◉黨近協和幼稚園祝耶誕

黨近訊。本埠華人協和教會幼稚園。於昨十一號。提前舉行慶祝耶誕典禮。午后六時叙餐。然後開會。行禮如儀。至七時半。各男女兒童遊戲。唱歌。譚麗碧打鋼琴。各兒童精神活潑。十分可愛。此幼稚園乃係媽叶女教士主持教務。和靄慈祥。致有此成績。隨後西人牧師高賴理演講。周如貞牧師將(星光)字爲題。畧謂凡屬人類。要從光明路着想。切勿從黑暗處做去。此乃警世良言。箴規意深。演畢散會。此次慶會。乃係周佩鸞。譚麗明等全班學生。主持一切事務。洪序井然。有條不紊。洵盛會也。

◉冬節一星期完全准賣肉

柯京十六日電。據價目管理局宣布。十二月廿四號暨十二月卅一號。適值星期二日。爲餐館不准賣肉之日期。但鑑於冬節日暨元旦。有許多人慣於食禽肉者。故爲利便餐館不必多購火鷄。以應付食客於一連幾日之需要起見。於該兩日許可餐館賣肉云。

◉誠實西婦唔識寶之新聞

点問頓十六日電。昨有一婦人在此間某首飾店。購買一件心口針。取價十七元五十仙。數日後。因針扣有缺點。故携回該店修整。店員通知司理人。檢閱心口針後。司理人給支票壹百元與該婦。藉以表示感謝。該婦則莫明其妙。查該心口針原本價值壹千七百五十元。因爲壹臨時店員。無經驗者。於招呼顧客頗忙碌之際。誤作壹千七百五拾元爲拾七元五十仙云。

◎上海街章記訪尋失物

上海街章記。於昨十五號晚八点。搬物上車時。不覺失漏笈袋一個。內中並無貴重物品。如有人拾得者。請交回章記。謝回茶金些少。决不食言

◎西餐館出賣

新世界餐館。設在穩寧埠。生意向來暢旺。東主志在旋唐。故將該生意全盤出賣。取價相宜。有意營斯業者。函商面議均可。

NEW WORLD CAFE
VERNON, B.C.

◎馬觀全謝啓

啟者。弟因年老血衰。在房中忽然暈倒。即由趙社鴻醫生。叫救生車車入聖約瑟新醫院調治。蒙該院特別款待。日夜派看護侍理。萬分懇勤。又在醫院期中。金紫堂執事昆仲。與各親朋戚友嬸姆姊妹等。時來慰問。而觀織夫婦。日日餽以食品。凡此種種。實深銘感。茲已病愈出院。惟尚須休養。不克一一登門道謝。特登數言。以表微意

◎住家屋出賣

有九個房住家屋一間出賣。位於片打街東夾鐵里街角。建有優良土庫。並裝有燃燒木糠大焫爐。如意者。請照下列地址到來面商。

501 Heatley Ave.

◎（磨乃）達權社紀念謝啟

啟者。本社於昨十一月廿四日。舉行第廿三週年紀念慶典。荷蒙全美洲加國總部總支部分部達權總社支社本埠各團体僑界商號洪門昆仲社員姊妹惠錫賀儀祝詞祝電生菓生花珍品增光本社同人等拜領之餘不勝銘感。特登報端。以表謝意。嘉惠列後。恕不稱呼。

美洲紐約致公黨總部祝電　域埠達權總社　域埠致公黨分部　洪門体有會　雲埠總支部　雲埠致公黨　雲埠大公義學　雲埠大漢公報　雲埠達權社　二埠黨社　企連打達權社　卡技利達權社　列必珠黨社　片市魯別達權通訊處　都城達權社　穩寧黨社　錦碌黨社　柯京致公黨　占尾利市致公黨　坎問頓黨社　黨近黨社　砵亞板汝致公黨　片市魯別致公黨　墨國洪門致公黨　墨國公報　本埠致公黨　以上俱祝詞

本埠致公黨　黨近致公黨　永發館　合利票廠　鄭福儀　楊炳坤　以上每賀金拾元

企連打達權社　穩寧達權社　都城達權社　雲埠達權社　雲埠大漢公報　穩寧致公黨　本埠生利字花館　域埠達權總社　黨近埠達權社　砵亞板汝致公黨　本埠恒利館　南京樓　江南樓　廣東樓　摩登餐館　甄林　譚子臻　馬仕沛　陳華錦　鄭維超　譚子富　鄭忠利　馮秀滾　徐金玉　馮瑞祥　黃遠光　馮潤森　曾錫元　李家驥　唐自璉　阮才　馬光燮　趙將潮　陳根源　許柏　曾京　馬福樂　馬樂　劉孔正　葉耀　吳其　曹維　周錦湖　李福英　馬焯球　吳如榕　鄭錦帆　譚子章　鄭兆權　江汝洪　譚子華　鄭忠梅　程大妹女士　以上每賀金五元

柯京致公黨　雲埠致公黨　占尾利市致公黨　鄭程萬　胡彩　李若南　徐熾昌　譚子堯　保記衣館　譚子安　黃寬介　鄭忠鎏　譚子歡　周安彪　阮宗豪　洪公巧汝女士　每賀金三元

三昌號　何銀勝　徐炳棠　駱兆良　駱兆龍　徐鎮泉　曹樹燊　中央菓店　同興號　聯茂公司　以上每賀金貳元五

華興公司　黎和　馮三台　福生號　黎双鳳女士　梁蓮好女士　國民黨　馬本稱　黃沛旋　馬德英　譚元西　梁錦昌　華僑小學校　黃業傳　馬立恩　以上每賀金二元

李家驥送萍菓二箱　黃遠光送萍菓壹箱　馬康政　岑崇樂　陳宗啟各送卑酒壹箱　陳明琚送喜炮壹千　馮承創送喜炮　江汝洪送花籃壹個

聯活公司國貨送禮品大貢獻！

最美術化悅目可愛之盒裝絲巾！

概用上等絲巾配裝
透明紙包護極美觀

147X

148X

146X 二條庄蝙蝠翼飛机形香水絲巾　每盒壹元九五

147X 三條庄旋螺角豐盛圖香水絲巾　每盒二元二五

148X 二條庄百合花形香水絲巾　每盒壹元四毫

149X 二條庄呂宋式高冠圖香水絲巾　每盒壹元七五

152X 三條庄玫瑰形香水絲巾　每盒　二元五

項靚繡四圍花紡蕪絲質巾一條縐絲布花巾二條香水一枝

751X 二條庄葉形香水絲巾　每盒壹元六五

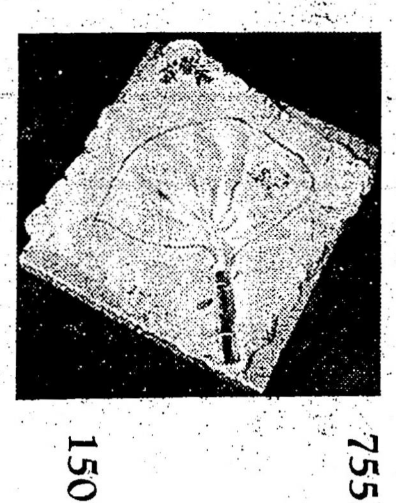

755X 上圖二條庄扇形香水絲巾手繪花波邊縐絲巾一條繡色花絲巾一條　每盒壹元七毫五

150X 二條庄蝴蝶形香水絲巾　每盒壹元四毫

151X 三條庄繡生花竹巾最合兒童送禮品　每盒壹元

1416X 左圖是縐絲印兩色玫瑰花絲質優良美麗可愛有白．藍．玫瑰等色每條四毫　每打四元六毫

1607X 左圖是十一寸紡絲印中國電影明星巾有湖水，妃紅，白　每條四毫　每打四元六毫

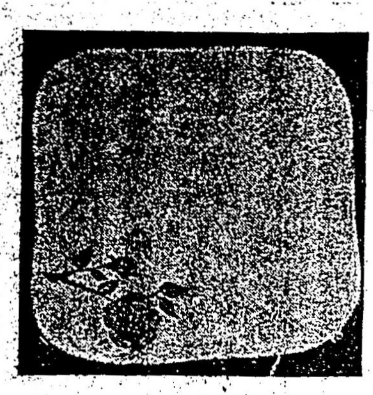
1416X

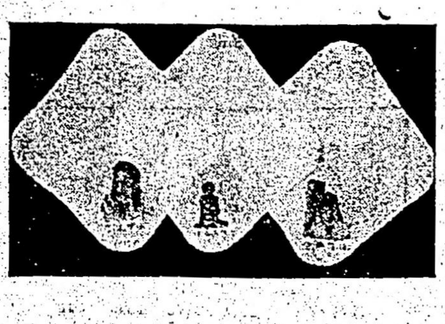
1607X

153X 織綫花机蔴質白女巾西人愛之導於絲質誠送禮之佳品　每條六毫　每打六元九毫五

850X 二條庄男巾縐印花及條子巾　每盒　壹元八五

上圖厚身全羊毛球䌫搭巾男女合用以之付歸中國或贈送回國之親友極之適合色水白，藍，棕，黃等色，　每條三元半

各種男女搭巾

目錄印備
函索即奉
貨腳自理

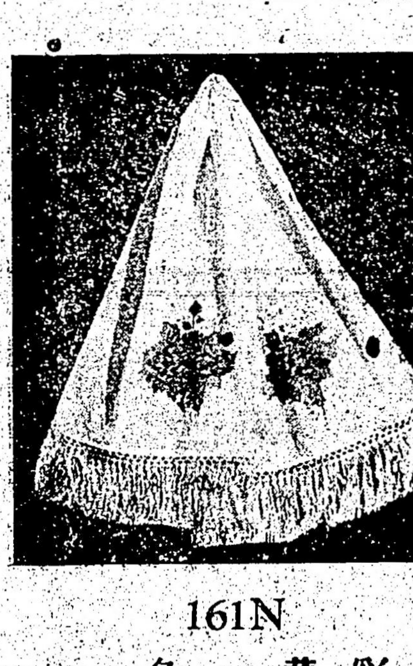
161N

上圖是超然紡印彩色牡丹花搭巾華貴悅目有湖水、桃菓、粉紅等色　13X50　每條三元九五

850N 二條庄男巾縐印花及條子巾　每盒壹元八五

14N 雪白素和縐印兩頭玫瑰女搭巾　每條四元五毛

78N 閃花原身出䌫白色女搭巾　每條三元二五

180N 白絲印各色大花女搭巾雅貴可愛是最新之出品　每條三元九五

186N 雪白人絲球䌫男搭巾　每條壹元七五

189N 仝上　上等男搭巾　每條　二元

187N 仝上　超等男搭巾　每條　二元半

190N 厚身白絲質印大花女頭巾丁方廿七寸　每條三元九五

各種檯巾

96C 文華綢綉花有球巾卅四寸丁方有紫紅桃紅　每張　六元半

460C 是光身緞綉花球䌫檯巾有紫紅，金黃，深藍等色　三十四寸丁方　每張四元七五

461C 仝上光身緞綉花檯巾六十寸丁方　每張七元九五

中國美人牌香水精　每枝三毫　每打三元二五

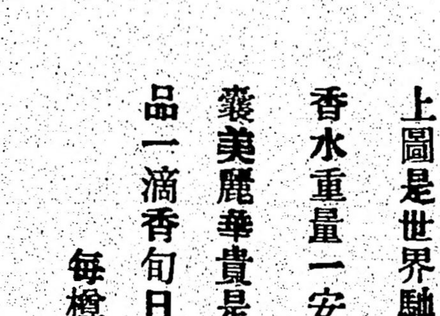

上圖是世界馳名之巴黎香水重量一安沙套以錦囊美麗華貴是著名之出品一滴香旬日　每樽　拾五元

下圖花鳥畫鳥身是眞羽毛砌貼望之儼然鏡架完備

11X21 每只四元九五

10X12 每只四元半

4X9 每只壹元九五

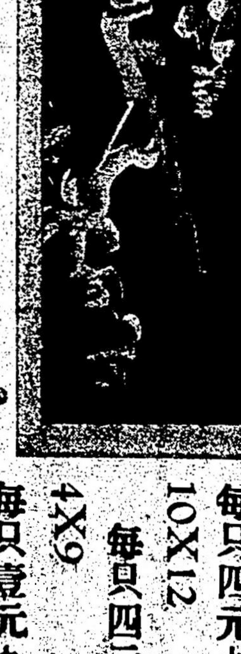

D300 上圖厚緞繡三龍大袍繡工精美有黑，紫，紅，深藍分小，中，大號　每件五十九元半

LINWOOD CO., 106 EAST HASTINGS, VANCOUVER, B.C.　雲埠聯活公司啓

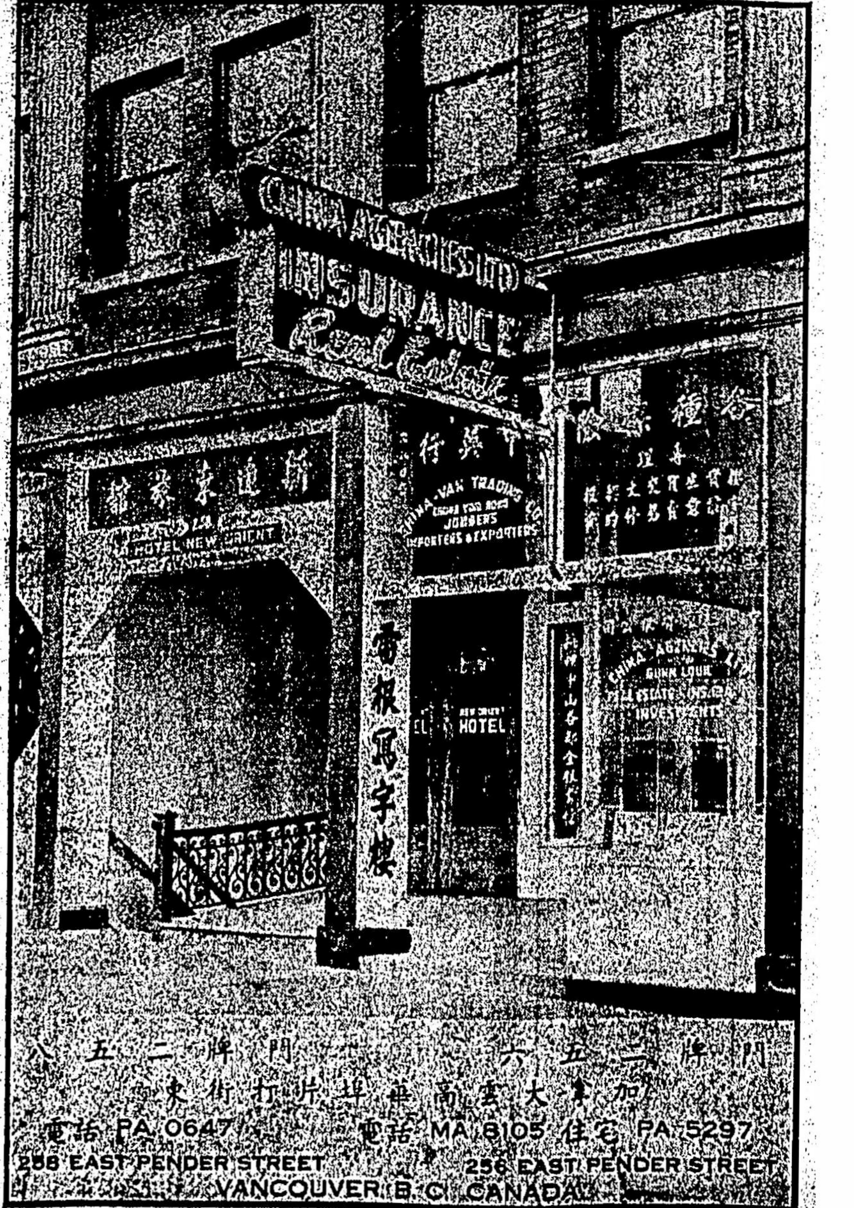
門牌二五六　門牌二五八
加拿大雲高華埠片打街東
電話 PA 0647　電話 MA 8105 住宅 PA 5297
258 EAST PENDER STREET　256 EAST PENDER STREET
VANCOUVER B.C. CANADA

△代柬

謹訂十二月廿五日午后一時舉行第廿八週年紀念典禮寅具薄酌敬請
中國洪門致公黨三級部
達權社總支部暨洪門大小機關叔父
昆仲姊妹蒞臨助慶指示一切曷勝榮幸

雲埠達權社全人敬約
中華民國卅五年十二月九日
Dart Coon Club, 5 Pender St. W. Vancouver, B.C.

輔行雜貨公司
國貨商場

新辦到
盒庄 新糖薑 新枝干

優美國貨　源源辦到
貨物精良　定價低廉

FOO HUNG COMPANY LTD.
129 Pender St. E.　PA. 6635
Vancouver, B.C.

◎吳瑞端率男陳發道別

啟者弟因年老。烏倦知還。因將穩寧埠廣隆棧生意實業頂去。結束數目清楚。并召小兒陳發由都城趕來一同回國。厚承穩寧致公黨叔父茶會歡送。各友好親朋。厚錫贐儀。盛筵餞別。高義隆情。感佩不已。茲者倚裝待發。未及一一拜辭。謹登數言道別。并祝諸君康健

△代柬

本總公所定于十二月廿九日「星期日」下午二時舉行第八屆聯歡大會慶典敬請各埠分所邑屬僑團暨男女同鄉駕臨助慶指示禮儀曷勝翹企

雲埠禺山總公所同人謹訂

◎請惠冬季報費與告白費

本報向承各界　僑胞關照。無任感激。竊思筆墨生涯費用至爲浩繁。賴以維持者。端在報費與告白費耳。茲又援例列單往收冬季報費與告白費。切望單到時。愛顧本報諸君。不吝涓埃。慨予依數擲下。以資週轉。則不勝感荷之至。

本報司理部謹啟