大漢公報

TAI HON KONG BO LTD.

THE CHINESE TIMES

PUBLISHED DAILY EXCEPT SUNDAY, AT

443-445 CARRALL STREET VANCOUVER, B. C.

ENTERED AT THE POST OFFICE AT VANCOUVER, B. C., AS SECOND CLASS MATTER

Phone Seymour 7092 (TUESDAY, APRIL 23, 1918.) P. O. Box 260

VOLUME 7 No. 38 (新聞紙第八卷第卅號) $ 7.00 PER YEAR

本報信箱二百六十號 (禮拜二)二九〇七磨詩線喊

中華民國七年四月廿三日

夏歷歲次戊午三月十四日

本報宣言

本報為加屬致公堂之總機關。前為同胞除專制之束縛。今為民國謀共和之幸福。此後對于箇人社會政府各大小團體。凡表言一行。確有擁護共和者。則贊助之。確有近于專制者。則討鋤之。至于僑胞方面。首重培植新道德。若無新道德之根本。雖日日言改良舊道德。亦無濟于事。故本報同人等勉力兼為之。幸守言論界之強權也。

本報價目

本報除禮拜日停派外。皆按日呈派本埠每月收報費五毫。郵寄七毫。五英屬各埠。美國檀香山小呂宋墨西哥等處每年英金七元。正半年四元。三月二元。一月七毫。五中國及外國今減為同價。以期傳播共和主義。無論取閱暫久。均仰先惠如因小費未便。或托各店代為担認。必陸續付上。如蒙賜閱。請將西字住址惠來。

本報印件

本報歷年承印中西文件。妥當速成。取價克己。加以帶張整潔。校對精慎。久為光顧者所公認。邇來大加改良。凡中西活版字粒花邊。以及新式物料印刷人工等。皆從事精益求精。務臻特色之表見也。

代論

林天木君在雲埠中華會館關於工商民行之演辭 六續

（中華會館書記陳耀生筆述）

（三）國民實業之引導　吾國人熱心祖國實業者甚多。然往往因不得其途徑而中止。縱有冒昧從事者。而或以情形不熟。或以資本預算不符。亦必終至失敗。欲去此弊。亦宜有相當之機關為之調查。顧商與助理一切。例如開墾也。辦礦也。開製造廠也。凡此之類。皆吾僑胞所熟心欲辦者也。若有從事於此者。民行皆可盡其金融顧問機關之能事以扶助之。本民行所欲盡力者此又其一。

（四）外資入寇之防備　年來外資侵入中國。莫可抵禦。此事關於國民自身之生計。不能徒責諸政府。我國民社會中亦宜有相當之機關與政府協力經營。支配而善用之。而自握其生計之主權。始能得其利而免其害。本民行所欲盡力者此又其一。

以上數事。不過舉其尤要者耳。實則吾民行所應盡力及所欲盡力者甚多。皆關係全國國民生計。非尋常營業。徒為小數股東謀利益者可比。數故須合全國各界協力同心循序進行。乃能有濟。然此不過對於全國大局而言。至于對于當地及加屬各埠僑胞。則擬設一分行于本埠。現在未成立之時。暫託四人大民行為代理。除普通滙兌及存款營業之外。對于商界則求疏通海內外之商途。接濟出入口押滙之款項。對於工界。則設立家鄉之儲蓄放借生產之小債。以利便農工。促高生計程度為主。（家鄉儲蓄係為特別利便僑胞存款唐山起見。每月派給利息可帶家費。其規則辦法另登告白）凡此皆本民行對于僑胞生計所欲盡力之事也。

本民行係在香港註冊。取其利便海外僑胞及對於股東權利。得完全法律之保護也。股份總額定五十萬金鎊（約合華民五百萬元）擬隨時招集。以至足額為止。每股僅定金一鎊。一律作美金五元折算。此乃全為求責任與利益普及起見。為額極小。凡我僑胞無論工商各界。皆能量力認購。且可隨時加認。其辦法最為利便。今日承貴會館提倡。諸君響應來會。歷數點鐘之久。如此踴躍。足見諸君之留心祖國生計。留心本民行事業。是本民行于精神上無異已得諸君之贊助。總望諸君更能于事實上加入本行。人人至少付一股。及同時人人復担一份協助之責任。俾兄弟及本行同事諸君。得與君等合力經營。勉圖進取。庶國家經濟及個人生計。皆得同受其利。是兄弟所厚望也。（完）

時評

將將（鳴）

昔者漢高祖之告人曰。吾不善將兵。而善將將。此其所以得天下也。然則戰勝有道。亦在乎能將將而已。

四丕亞輪船公司

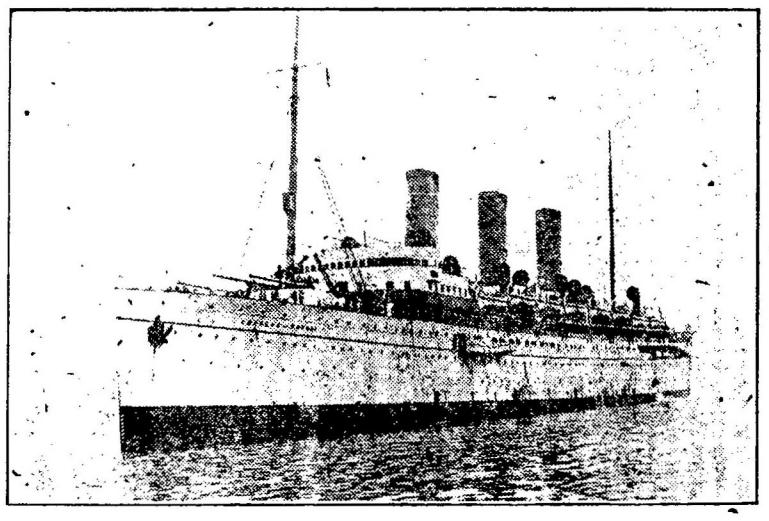

▲敬祈留意

▲諸君旋唐

由雲高華域多利 駛行船期

▲俄國皇后四月十一

▲日本皇后四月廿五

▲亞洲皇后五月九號

▲俄國后皇六月六號

▲日本皇后六月二拾

▲亞洲皇后七月四號

（歡）（迎）（華）（客）

東亞客務總司理 司徒旋啓

址住僧通旋徒司
Seto More
Asiatic Pass Agent,
C.P.O.S.Ltd.
VANCOUVER, B. C.

客務總司理火士打
J. J. Forster
General Agent
C. P. O. S. Ltd.
VANCOUVER, B. C.

三民大(旅)館廣告

SHERMAN HOTEL

176 Pender St. E. VANCOUVER, B. C.

本館坐在片打街東附近李隴西堂樓對面。樓分四層。不惜貲資特加裝修。上三層為寓客置房。約有百餘間。分上中下三等。無論長短期租賃。價極相宜。各房異常光潔。所有牀鋪物件。均從新購置。冷煖水喉。洗身房。煖氣喉。配備。樓下正門為登樓上之梯。右為西餐館。其中之設置如祖國之酒樓。西人之大喝爹路。然專歡迎僑胞來往。如有函預約者。必飭工件依期赴碼頭或停車場迎迓。於所設之西餐館。特聘最精于西菜之廚師主持之。使四時食品。以最新出最適口為主。無分日夜。隨時食餐。并有卑濟沽飲椅桌晶瑩。服侍週到。務使住食者。皆無不如意也。仰我僑胞留心賜顧。毋任感激。

▲餐館喊線（詩吆貳三五七）

▲旅館喊線（詩吆一五〇九〇）

▲司理 李豪 李回 李嘉 余令

雲高華 片打街 三民大旅館啓

▲◎▼地基卜衣裳舖

本店開張已歷拾貳年。並無更變。寄埠中獨一信實男子成套褸衫與及外大褸。生意價目如下。二各成套春天新服式已裁成。能包合者。或不如意原銀奉退。

▲價 目▼

十五元　十九元　廿三元　廿七元　三十元

Correct Clothing Co. 128 Hastings St. W.

◀來請靴買▶

WILSONS SHOE STORE

159 Hastings St. West

Near Cambie Street

委路愼靴舖專售

閨秀新欵眞實靴

小孩童子童女堅固靴

男子日用出街靴男子日用做工靴如耕園者做得日者與各勞力家有益於其工務希

新米又到

ImPerial Rice Milling Co. Ltd,

339 Railway St. Phone Sey. 828

VANCOUVER, B. C.

本公司向辦唐山絲苗宣粘大邦谷 近日新米運到甚多甘香潔白食者讚美叨蒙 華人字号光顧無論遠近單到即付價銀尤為相宜

庵不爺羅公司謹啓