心境的變化

履福

天氣對人的影響，微妙處在於會因人的所在環境不同而有異。

甚至心情不同時，影響也不同。天雨雲低，處在低氣壓之下，其實濕氣也可以把人壓得透不過氣來。

但要是我們以欣賞風景的閒情去看自然景物，「春山煙雨」，卻只會覺得其嫵媚。

甚至閒步在山徑中時，一陣煙，一陣雨，一陣微風，便是濕了衣服，也一點不在乎。

反過來說，如果你這時是有風濕病關節炎，局處在斗室之中，就只會覺得這真是惱人天氣，心情與雲層一樣沉重。因此也使人想到，從天色到人事，所謂變幻，許多時候，是喜是愁，實際是變在心境。

如何操持這一所謂「心靈之變」，端在於人自己，能夠抱持樂觀，便是「萬物皆備於我」。

同樣的惡劣心境中回向平靜，從平靜中尋取愉快，也是人世間最有意義不過的事。所以我在自己心境因天氣影響而有改變時，總是想到那些能夠致力於安慰他人，使人得到愉快的好人，總覺得他們在「領悟做人的意義」上，比我強得多。

別人，使從

樹新

玉章

香港近年比較重視植樹。前幾天在市區見到一列新植的樹，心頭覺得很舒慰。

香港市區的樹不多。每遇有十號風球，颱風過後，就會見到有些樹木折斷了，不久就給貼根鋸平，把斷木殘枝搬走。遇上那場面，我總覺黯然，很不受用。

想起樹神樹妖的故事來了。這種故事古籍上有的是，但不久前新聞上也有。事情發生在泰國，說是有人偷偷去鋸樹，樹木不向應倒的方向倒去，卻反着倒，把鋸樹的人壓死了。事發前，鋸樹的時候，附近村人聽到樹木中發出哭泣聲，呻吟聲，好似女人的聲音。

我不大相信這種故事。鋸樹的時候，樹木夾住鋸身，磨擦時發出伊呀的聲響，像呻吟，那是會有的，但怎麼會是人類的哭泣聲呢？

樹木是生物，我相信它們會有感覺，也許會有痛楚，但那些感受的方式，應該是它們自己的方式。

不過，無論如何，見到鋸樹，總是很不舒服。對於樹，我從小就不知怎地很有感情。原因之一，大概是夏天在大樹下真是清涼，那感覺比冷氣好得多。

樹，對於我，是大自然的一個象徵。

再上層樓　增日望慾

曾近榮

現時電視機十分普遍，幾乎家家都有，各種節目由早到晚不停播放，除了四個台之外，尚有衛星電視幾個頻道任由收看，應該說是目不暇給了。不過說也奇怪，從一般人反應顯示，似乎對觀看電視的興趣日漸減低，至少已無往日急於追看的狂熱，連兒童們也失卻了那迷痴痴以電視送飯的情形。這無他，任何東西太多太濫都有膩的感覺。一方面固然由於錄影帶大行其道，無論千萬票房的猛片，適合成人的三級片，上映不久便可租帶欣賞，於是把觀辛製作的節目力竭。

為了滿足觀衆需求，可能正在鑽入無底深淵，但慾望是了無止境的，即使科技配合十分完美，若干時日一樣對它淡漠，人們又要追求更高享受境界。目前踏入「麗音」播放，他日恐怕要看到立體電視才夠新穎刺激了。

報長中者

蕭梅

近日跟編者閒聊，偶然知道，原來今天（三月十五日）是香港《大公報》復刊四十四周年。

四十四年，聽在一個老讀者如今又忝為作者如我的耳中，頓時興起「為之肅然」之感，因為，四十四年，就是一萬六千多天啦！

真想不到，原來自己看這張報章也已一萬五千多天（我是五〇年初開始看香港《大公報》的），於是，心中禁不住再次對這「報中長者」「為之肅然」！

但比起編者提供的關於《大公報》另一數據，上述兩個數目其實都不算太長，更值得「為之肅然」的，應是《大公報》創建日子之長。

據編者告訴我：《大公報》最早面世的，遠遠不是一九三八年在港出版的「香港版」，而是本世紀初葉亦即清末時期的「天津版」。

原來，早在一九〇二年，《大公報》就在天津創刊，到今年剛剛是九十年！

九十年，如果化成天數，也就是三萬二千八百五十日，這才真正是值得使人肅然起敬的數字。

因為，作為一張中文報紙，創刊九十周年之後而依然出版的，看來捨《大公報》之外，舉世再無其他了。

願這中文報中的長者永壽！

中線代表中非國

彭光中

中非共和國國旗的特點在於中間那條直槓，全世界沒有一個國家的國旗中有此圖案，也許這就代表這位在非洲中間的國家。

這是一個內陸國，四周無海，原為法國殖民地，一九六五年在參謀長布加塞中校率領下發起政變。他先任總統，後來竟改任皇帝，甚至以吃人肉出名。最後終告下台。

國旗有四橫條——藍、白、綠、黃。藍代表與法國的友誼及希望，白色代表純潔，綠色為農業，黃色為地下資源。左上角還有一顆黃星，代表自由。

新園地

群衆觀點

鄧民樂

香港報章報道了江澤民總書記以廣東話同港事顧問交談，一位港事顧問，認為江總書記的廣東話十分純正。

大人物與人交談，使用對方習慣的語言，即使用一兩句，也令人感到親切，有助於雙方交心。這一點，是朋友間的共識。

五十年代初，鄧民樂在內地，多次接觸上述場面，當時就有知名人士指出：普通話雖然要推廣，方言也要尊重。他提到某幾種方言，認為各有幾千萬人使用，各有歷史淵源，各反映了群衆的生活習慣。當時，鄧民樂也聽到「用群衆觀點對待方言」的話，至今記憶猶新。三十多年來，極少回內地去，不知在這方面有什麼變化。從報道看到江總書記用方言與人交談，說明這種在當年獲得肯定的優良傳統，至今仍能保全。

有位朋友，早已落籍外國，從事方言研究，著作等身。他對方言的觀點，跟鄧民樂上面所說大同小異。他說：「假如廣東話在本土消滅了，也能在世界各地保存下來，不會因這些地方使用拉丁文字而有所影響。」這一點鄧民樂不曾想到。

現在談方言「消滅」，似乎迂闊而不切實際。三十年代南京政府要禁粵語片的舊事，至今傳為笑柄。

買國貨

葉特生

「淡淡的三月天，杜鵑花開在山坡上，杜鵑花開在小溪旁。」詩人戴望舒在「烽火連三月，家書抵萬金」的抗日時代，寫下了這首抗日抒情歌曲。

半個世紀過去了。中生代、新生代根本不知道當年英雄中華兒女拋頭顱灑熱血……。

杜鵑花，可還依着時序，在三月綻開着。也許人們都記着擁擠到督軍去看它。

「像鄉村裡的小姑娘」的杜鵑，其實最宜於赤着雙腳，小手兒挽着小手兒，在山野中狂奔，享受着那驚鴻一瞥的燦然！

又或者——席地坐在山麓上，凝眸於它的萬山紅遍，層林盡染。這比「停車坐愛楓林晚」更為熱鬧。為的是，杜鵑是夏日將臨的花信；它把熾熱的信息，及早帶給我們。

三月份，本來有兩個節日，值得炎黃子孫紀念，一個是已經過去的植樹節（三月十二日）；另一個是黃花節（三月二十九）日。黃花節是紀念黃花崗七十二烈士的。歌詞唱着：

「黃花開，黃花落，先烈一去不復回……。」

都跟植物和花有關，都要求人們思考。在海角，人們如今再不時尚「思考」了，那就憑直覺去看吧。看杜鵑花。

月三的淡淡在寫

冰林

質優價貴

朱天堂

PCE的一體型一開始推出的時候，已予人抵買抵用的感覺，但反觀世嘉五代的一體型WONDER MEGA，價錢似乎定得有點不合理。

或者先說WONDER MEGA的功能，它是結合了世嘉五代主機和MEGA CD，除了可以玩世嘉五代的盒帶和CD遊戲之外，還可以用來聽一般的CD音樂碟、接駁兩個咪玩卡拉OK和配合電子樂器自動演奏。

PCE的一體型給人「玩具」感覺，但WONDER MEGA卻高級少許，至少蓋著CD的蓋是電動升起；而影音輸出方面，可以接駁AV及左右聲道立體聲，亦可以接駁一般電視的RF天線插座，還有是令影像更清晰的S端子。

由於WONDER MEGA是由VICTOR公司（JVC的姊妹公司）和世嘉合作，所以亦分兩個牌子發售，主機和手掣都有「SEGA」商標的，訂價約四千八百港元，將在四月二十四日發售；而印上「VICTOR」商標的，訂價約港幣四千九百二十八元，將於四月一日發售。兩者售價不同，是由於VICTOR版本隨機附送一隻CD遊戲碟，玩盡WONDER MEGA所有功能。

RE/MAX Ann Stoddard Sardis Branch
電話 824-0099
住宅 858-0255
Chilliwack— 離溫哥華僅一小時車程

夢想中的居屋，地大2.6畝，地點好，有靚景，幽雅清靜，區內名新屋之一。1800呎開價僅$249,000 歡迎預約參觀。

× × ×

現代派大屋，有五個睡房，佔地1.8畝，面對芝露華山谷，靚！設有室內對講機，雙車房，叫價 $234,000

× × ×

六個月新特建靚屋，1800呎，有傷殘輪椅通道中央空氣調節設備，深色橡木櫥櫃，地點佳又近農場，顯見方便。價$189,900

謝大鈞 F.R.I.R.I.(B.C.) GARY TSE 中英文直接傳呼電話：680-5275

GARY TSE REALTY LTD.
#7-426 MAIN STREET, VANCOUVER, B.C.
公司：683-4618 住家：321-8198

工業區餐館急售
△東區工業區三文治店日做五百餘每週五天營業租平只售$69,000.00
△華埠派亞街新建前後孖屋，建築中，三睡房售十五萬九價錢有商量。

列治文新屋
德建六間，金比新區，價由卅二萬九起快將完成，現可選擇材料。
本公司現金收購柏文及屋地，可隨時交易

列治文新區近埠 '0 Stolberg 二年新 六房德建築商造 SOLD 實用豪華 2960呎， 卅七萬元。

列治文新區3771 Stolberg 二年新二千八百尺四或五房德建豪華實用售卅六萬九。

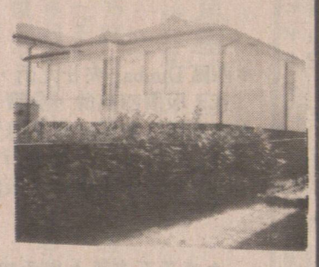

3394東一街43年新士德古屋保養良好共四睡房土庫可出租，開價廿萬零五千，請快還價。

KEYSTONE REALTY LTD.
傅南
住宅 325-8549
公司 261-8118

① 溫東區2629 ETON街，一年新大屋LOT 33′×124′ 價卅餘萬。
② 3454 E. PENDER街，三房大屋，地49×155 開價廿六萬餘。
③ 北本納比，兩房靚屋，地78X120（有景），開價廿六萬餘。
④ 溫東區 SOLD 街三房大屋地36X124 價廿
⑤ 溫東區TRIUMPH街七百呎一房柏文，價八萬餘，抵買。
⑥ 溫東區TRIUMPH街六百五十呎一房柏文，屋主急賣，只開價七萬餘。

3553 DUNDAS ST.
意大利建造商自賣，新屋，喜士定古特尼區，三層高，有四睡房及四浴室。地點一流，近學校，交通方便，屋內多處採用瓷磚，誠屬高質素靚屋。歡迎議價參觀。星期日開放（1:30至4:30）請電 253-0991 (MION)

卑詩省蘭里埠奇觀物業
六英畝實業，九百英呎私人地區，可望見奇妙的喜素美亞流域，哥爾夫羣島及北溫哥華的湖光山色，幽美風景，位於加美邊界附近廿五分鐘可到達機場南部現代化六千三百平方尺住宅，有六睡房，六浴室，大門口及大廳，圖書館，餐廳大橡木廚房，暗藏室家庭房，遊戲室等。三壁爐，空氣調節，冷氣機，專家設計四馬房倉庫，附近有公園、商店設備等，合規例大小的網球場，跑步、踏單車地區，運動場，另有其他房間，可供翁姑或僕人居住，低價農場稅，爲溫哥華附近最珍貴的實業地產，爲投資唯一好機會，首次開價私人出售。查詢電話604-534-0713取價$2,888,000

馮國光 DOMINIC FUNG
公司 261-8118
傳呼 686-9051
住宅 255-5699

KEYSTONE REALTY LTD.

新盤
新盤：喜士定東近乃磨（SUITE 347-2033 TRIUMPH）一房一廳柏文，約七百呎，新裝修，急賣！九萬九千。

* 新盤：緬夾62近西區49.5×115有景，開價$298,000
* 新盤：雲東區Rupert夾六街二年新高質靚屋33×122有五睡房四廁所，只賣$379,000
* 新盤西區Langara Spring高尚城市屋，四年年新，1645呎三層二大睡房三廁二車房有前園、娛樂中心、泳池、花園，只賣$373,000
* 新盤：二埠330 Keary Street八年新三單位入息屋，年淨入二萬餘，只賣$268,000
* 新盤：西區Cambie夾七街商業樓40×99 C3A可作長線投資$725,000
* 新盤：Abbots Ford 2-5畝農地，十三年五睡房大屋，2個玻璃屋，月二千餘，生意連物業$30萬！
* 新盤：Campbell River市中心，十年新二層商業樓，地大150×120長期租客，有8%以上回報率，急賣四十萬元。

KEYSTONE REALTY LTD.
馬光磊（粵、四邑話）
住宅941-8608 傳呼機 439-6567
免費估價 忠誠服務 歡迎商、住物業委托代售
▲ $129,900 高貴林14年新三房一廳獨立屋，五分鐘步行到著名的環球廣場，附近唐人貨超級市場海鮮酒家，粥粉麵舖齊備，交通方便。請快。
▲ 業主忍痛割價急售，一年新豪華大屋，三廁二套間，客廳，飯廳都是高樓底，全屋光猛，主人房有大套間，壁爐，頂層有陽台、遠景、近景皆美只三分鐘車到高貴林購物中心，免G.S.T.
▲ 高貴林靚區，湖光山色，仿似世外桃園，而只需五分鐘車程到高貴林 SOLD 心，十一年新，三房三廳加書房，二層共 實用面積，室內外保養一流地四千多呎，價只十五萬餘。
▲ 多幢靚屋、新屋代售，歡迎查詢。
▲ 多個小型生意出讓，請來電查詢。

HABITAT REALTY LTD.
PAULA DONALD
電話 525-6250
438-3501

珠寶店出讓
位於西百老滙夾渥街，地點適中，面積約551 創業已有廿二年歷史。專營零售，修理及訂造首飾珠寶生意。租約平，尚餘四年期，並可繼五年。業主離國出讓，存貨連同設備讓$75,000 歡迎議價！

KINSON CHAN 陳健鏞
建成實業有限公司 溫哥華
Kinson Realty Ltd.
#338-5740 Cambie Street
Vancouver, B.C. Canada V5Z 3A6
公司：327-1682
住宅：327-2688

住宅
* 23街西夾 Cambie 四睡房舊屋土庫另一組兩睡標準地取33萬餘
* 22街夾緬，16年1360呎三睡房屋土庫另一組兩睡標準地取31萬餘
* 東區，1450呎三睡房屋土庫兩睡三套浴廁室有陽台地大取27萬

商業
* 緬夾廿街，四年新，兩舖位及樓上柏文兩組，售52萬九千元
* 購物商場多座，前面泊車租滿好批約無什費售價160萬元起
* D'town旺舖2300方呎，地3050方呎近高樓大廈可交吉售99萬餘
* Fraser街夾46，兩舖位租滿有批約舖後有寬大泊車場售53萬餘
* Venables夾孖梳街么仔一舖位招租884方呎合零售店租金平
* 市心23組柏文大廈地下泊車18年地大11,280方呎售157萬餘九千

生意
* 近郊柏文區，中型超級市場和實業年營業額220萬合投資移民
* 各類型住宅商業樓宇柏文大廈及生意等均有代售恕不盡錄。

KEYSTONE REALTY LTD. 恒基置業有限公司 261-8118

謝日昌
Samuel Tse Off :261-8118
pager.686-1238 Home:430-8427

① 18年城市區，共1230呎三層三房兩廳兩廁土庫另有大休憩，價十四萬。
② 溫東堅固屋，四房兩廳，標準地，廿一萬餘。
③ 溫東廿七年屋，二千五百呎五房三廳，全新裝修，地50X116 價卅萬餘。
④ SURREY區，全新屋五房三廳，另有土庫$249,000
⑤ 溫東入息屋，地33X110，可分三層出租，月入$1275，價廿萬餘。
⑥ 溫哥華六月新石屎柏文十樓向南180°景兩房一廳，813呎$174,900