美盛金 舖舖舖舖

MEE SHING

109 Pender St, E. Vancouver B. C.

Phone Sey. 7873

遷舖廣告

本號設在雲埠特聘超等雕匠巧造中西時款金器俱用十足金葉素蒙儕胞贊義并常備大幫珠玉寶石　外埠如蒙光顧請照上列門牌付來無悞　幷售大小鐘錶　開全五年圓司。花粧用品　代理明報五鄧。各樣眼鏡　理報費滿隆敢

萬源昌 雲高華 加拿大

MAN YUEN CHONG CO.,

102 Pender St. E. Vancouver, B. C.

Cable Address Mycco. Phone Sey 8657

增上頭合男顧各京發價
新城等號時女繡江菓行特
到絲絲萱水絲檯海茶零計
苗苗粘貨巾山味煙沽平

雲埠 萬源昌謹啓

六路聯運辦法商定

南京訊　津浦　北寧　京綏　隴海　膠濟　京浦　六路聯運辦法已定　不久實行

國難會電慰顧維鈞

滬訊　中華民國國難救濟會昨電顧維鈞云　北京鐵獅子胡同顧少川先生鑒　報載　公平安入關　至爲佩慰　此行有助於調查團與否　雖未可知　而自東省淪陷以後　敵燄之披猖　民生之苦痛　與夫各地義勇軍之萬死一生奮鬥到底　得公實地觀察　就所目擊　警告國人　當能激發未死之人心共謀最後之出路　尙願大聲疾呼　從積極方面　對朝野雙方　痛下鍼砭　尤須以全力忠告寗府及北方當局　此是存亡生死關頭　不僅東省一隅關系已也　遠道間關　征塵辛苦　敬以公意　聊致慰勞　中華民國國難救濟會

新張廣告

▲承印中西文件

▲精造笠巴圖章

新張伊始　工作優良　交件迅速　依時不悞　取價特平　儻胞光顧　無任歡迎

▲電話(矢麼)五〇四貳

司理人 高昌 高詠勤 高耀亞 高士成 啟

東亞旅館 雲高華埠

TUNG AH

101 Pender St. E.

Vancouver, B. C.

本旅館開設片打街東壹百零一號開張不惜重資大加改良特用新式上等鐵床褥被俱各華麗房內備有冷熱水嚨面盆煖氣等光線充足地方雅潔賃租相宜招呼妥當儻胞光顧特別歡迎

電話矢麼八五貳二

司理鄧湛隆 怡隆披露

文化印務局 雲高華埠

Mon Fa Printers

Phone, Sey. 5042

137 Pender St. E.

Vancouver, B. C

新張廣告

排版精雅　工作優良　交件迅速　依時不悞
新張伊始　取價特平　儻胞光顧　無任歡迎

▲電話(矢麼)五〇四貳

司理人 高昌 高詠勤 高耀亞 高士成 啟

裕倫德記 域多利埠

YEE LUN ARK KEE

534-6 FISGARD ST. P.O.BOX 1514, VICTORIA, B. C.

Phone Empire 1631

（大宗平沽）

新到
正增城絲苗
上增城絲苗
一號新絲苗
新花萱占
日用雜貨
特靚

電話 Ea. 六三一

關祝華謹啟

KUO KONG SILK CO 國光絲公司

ORIENTAL SILK & CURIOS

57 PENDER ST. E. VANCOUVER, B.C.

Phone Sey. 4918

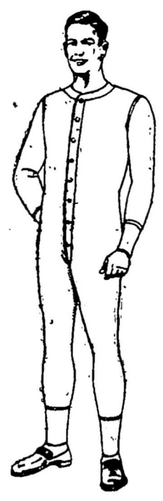

貨物萬有
目錄整便
函索即奉

天一照相館

贈送相架

自即日起凡來本館攝影者無論相片大小每套貳元以上者贈送相架一個以光綫顯帶壹條者加一元

新聞報 雲南

閩省各軍擴大兵額

但對剿匪仍無進展

福州通訊　援閩粵軍黃任寰黃延楨兩師　因粵局變化　奉令暫緩前進　但仍扼守閩邊之武平上杭永定三縣　並由李揚敬委任溫冲遠爲上杭縣長　歐陽莘爲武平縣長　胡道南爲永定縣長　均係當地人士　藉以辦理地方善後　第四十九師張貞所部　現仍分駐雲霄詔安與長泰同安四縣　雲詔兩縣軍隊　由張貞本人指揮　長同兩縣軍隊歸參謀長韓輝榮指揮　並在同安設立同泰剿共指揮部　委韓爲指揮官　張部在漳龍兩役潰散兵士　經半月以來收集結果　歸隊者已達萬人　分編爲六團　另砲兵工兵輜重兵各一營　以黃克繩　阮寶玉洪　張式　林青龍　朱西屏分任團長　黃炎任砲兵營長　葉金沙任工兵營長　王振南任輜重營長　整理已大概就緒　駐防泉州之省防軍第一旅長陳國輝　於六月八日上午　乘飛機來省　報告泉州同安間防務　據稱極爲鞏固　赤匪絕難窺襲　定於十一日返防　又保安處近委前新編軍旅長高義爲汀漳龍剿匪遊擊司令　收集閩西各地民團散兵　改編爲剿匪遊擊隊　協助正式軍隊作戰　同時海軍部亦委前陸戰隊旅長林壽國爲陸戰隊剿赤指揮官　將現駐福州與福寧陸戰隊第一二兩旅中　各抽調一部編入　其仙遊之戴取熊林繼曾等雜牌隊伍　亦撥歸林氏指揮　由駐厦之第一艦隊司令陳季良節制　惟現駐閩北之寗化清流歸化前方　與閩西長汀連城赤匪相持之新編第二師第六旅馬鴻興部　以師長盧興邦　有歧視意衝怨甚深　乃於日前在防次宣布獨立　是與閩西剿匪前途　不無影響耳

義泰公司

◎贈送華洋書籍或藥品壹元以上送壹冊以剪此卷者實貳元

◎贈送華洋書籍或藥品壹元以上送壹冊以剪此卷者實貳元

◎圖書、葯品、目錄贈閱函索即寄

聖藥 Singer Bros Drug Store

Cor. 26 Queen & Victoria Street. Toronto, Ont.

本藥房代理 (Kongo) 專治濕毒及皮膚濕癢奏效如神用過者毋不口碑載道贊爲聖藥染斯疾者速購而頌知吾言不謬他初期梅毒能愈久年頑症須用三幾盒必能斷根

◎每盒價銀壹元

▲外埠代支郵費

▲箱箱均是精選貨

「嘉多市」蘇格蘭偉市結酒乃是可靠之酒經過最精密之試煉然後蒸釀而成

六十年來歐美之大輪船公司均取用此酒有兩種「金的」「十五年的」各砖紙政府酒房皆有發售請買美味的「嘉多市」偉市結酒

Catto's Whisky

This advertisement is not inserted by the Government of the Province of British Columbia.

大光書林 天由新曆三拾天起至陸月

特別十伍折

貳拾日止(凡)(在)其(內)購書(洋)庄書(籍)(減)收陸折

新(舊)(小)(說)(減)收伍折費

寄書郵包小店支

書目印便函索寄上不取分文

TAI QUONG CO.,

910 Grant Ave., S. F., Calif.

金發行

加屬 金臘然然然味

Kam Yen Jan Co. Ltd

278 Pender St. E.

Vancouver B.C.

Phone Douglos 5570

學古齋 雲埠

算命大家喂朋友注意

竊思算命一事最精微差之毫釐謬之千里富貴貧賤理有所推趨吉避凶在於流年與星盤諸君欲知運限否泰者宜留意焉從廉減贈

小批五毛　中批壹元　大批星盤貳元

九宮星盤三元　長庚流年逐月五元

通信處雲埠 片打街東南昌號門牌三拾叁號

Nam Chong

35 Pender St. E. Vancouver, B. C.

鄺美玉縫紉所啓

Dressmaker

630 Keefer St.

Phone High 936R

Vancouver, B. C.

企化街六百三拾號

電話體倫九三六亞

◎學繪衣樣及裁縫技術

以各職業來看酬勞最優者莫過于繪衣形及整女服模樣婦人內外衣裳及小童衣服本校乃用三拾餘年經練完成之教授法收效最良最速欲學壹有用職業不可失此良機時間九時至五時—星期三五晚上七時半至拾時 Sey 5715

Academy of Useful Arts

644 Bute St. Vancouver, B. C.

實用技藝學校啟

本所開張伊始：祖國絲髮辦備：縫紉西裝女服：時欵艷麗物美：任選各欵衫辦：立刻可以應機：辦到時裝女衫：價錢額外克己：襟花各欵時裝：合襯各樣襟祺：教授生徒畢業：應領該校憑記：有志向來學者：相當不我遐棄：