各埠新聞

查詢一切是荷。　內地瓜菜指導會

○則祇須時一点廿六分鐘云。

●華人黑手黨串仝墨官吏作弊

墨京訪函。墨國新任總統都姊壘市氏。自登任後。對於前任內閣人員。所作腐弊之事。屢欲查究。以儆將來。惜未得機。今忽飭令新任閣總理之偵探長飽路末汝市氏。查究前任內閣總理基拿氏任內之各移民案。並令飽氏查明是何等人員從中作弊。迅速據實詳報新任內閣總理料華市巴崚兆氏。現據偵探長飽氏呈報。查有二人。係在前任內閣富職者。一名汝崚哥魯市呀暑打氏。壹名亞鵝美市呀也路氏。曾串仝閣內高中級官員作弊。現已將該貳人拘拿禁監候訊。聞其作弊之內容。係植党營私。與華人黑手黨串通。專包庇黑黨作不正當之事業。又專捏案拘撥華人。德國人。佛蘭西人。及意大利國人出境。如欲免撥。必須賄賂。每人勒取墨銀數千元。前年華人之被撥出境者。均是此等人通同作弊。其拘撥華人出境之手段。係捏案加罪。蒙蔽內閣總理。而高中級官員。假作不知。所有拘撥華人出境之案。全不將其罪名先行宣佈。祇謂干犯國憲第三拾三條例。其次非捏以犯吸鴉片之罪。即誣以賣毒藥之案。如上年有一次拘撥華人二拾名出境。要華人黑手党先交金銀拾萬元。即撥之出境。而華人黑手黨復助之。上任內閣人員。通同作弊。罪惡多端。而今終難逃法網。此亦善有善報。惡有惡報之証也。

●美醫士發明醫治神經病新法

美國市炳非路埠五日電。本省政府現報告發明醫治神經病之新法。此法曾在耳路近省立神經醫院試用。結果極佳。受此法誘治者。已有四十餘名。有數名完全痊愈。放出醫院。其餘皆獲有進益。據稱依現時之效果而觀。此法祇能醫治半癱瘓之神經病。惟各醫士及科學家皆信其前途將大有希望云。

●發現敏捷蚊蟲

美國紐約省打利當埠五日電。本埠之昆蟲學者。對於本埠每年之蚊蟲疫。極至細心研究。現蚊蟲已大帮飛蓋本埠。昆蟲學者將蚊蟲研究後。今日報告今年之蚊蟲又發現有一新種。名爲「敏捷蚊」此種蚊蟲將其刺針推入鐵絲網之小孔內。再由另一蚊蟲從後用力推之而入。致市民雖有將其全屋用鐵絲網包圍者。亦不免被此等蚊蟲針刺云。

●人種偏見畢竟難泯

華盛頓五日電。日前通過國會之企步案現已送達賀華總統。不久或可得賀氏簽字。該案之要點。可大畧言之如次。

㈠凡屬美籍之白種婦女。如因從前出嫁之時。其夫爲一外國人。以致該婦之國籍遂被褫奪。此後如該婦決意復返美籍。則僅須繕具呈請書一紙。復可享受美國公民一切權利。㈡該案僅可適用於白種女子。其中國或日本種之土生女子。如嫁與中國或日本人。則其美國籍當被褫奪。嗣後亦不許請求復籍。㈢美籍之白種婦女。如嫁與中國或日本人。立即喪失其美國籍。嗣後亦無呈請復籍之權云。

●百五十六歲老叟壯遊在抱

君士坦丁堡(土耳其)五日電。今日本城有老叟。亞瓦氏。親到美國領事館。向美領事請求發給護照。前往美國遊歷。自述。生于壹七七四年。由是計算。至今已有壹百五十六歲。實爲泰西各國堪稱最老之輩。該叟自云。于前一世紀之五年時。希獵與埃及失和。兩國戰爭。他曾服役于戰場。今他尚欲遠遊美國。神之矍鑠。不言而喻矣。

●蒸油廠爆炸

安省沙尼亞埠四日電。在本埠之奄丕路煤油公司蒸油廠。今日不知何故忽然爆炸。轟斃工人兩名。另燒傷五名。舁入醫院調治。當局現方查察該爆炸之原。尚未詳確云。

●夏利愼貓市大火

夏利愼貓市六日電。今日本埠之拉頗地治板廠被火。燃及詩丕亞鉄路公司火車站。及本區消防隊。由森林火警消防隊。及貯貨棧。合力施救。該板廠與車站卒被完全燒燬。西人嬌比氏之雜貨店。則祇燒去壹半。共計財產損失達三萬餘元。即車軌亦有數處被火燒屈。致由夏利愼溫泉。載加宰相麥坎頃氏往雲埠之火車。亦被阻滯數小時之久。火車站附近之電線桿。亦有十數杆被焚。電報消息斷絕數小時。據員報告。火起時勢極兇猛。幸並無大風。否則本處全埠必將同歸灰燼云。查火起之處拉頗地治板廠。已停閉有五年之久。不知何故起火云。

●能存五十萬年之石像落成揭幕

美國南的高打省拉別矢地四日電。天然石彫刻成美國開國總統之華盛頓像首。紀念委員會定於今日國慶日。由本省之第三子。名長才。行經皇家街酒生源門首。欲行過街。閃避不及。被自由車輾斷右足。血流如注。旋經巡警車載赴醫院調治云。

●美國國慶日美人遇險之多

美國芝加哥埠五日電。據聯合報社之報告。昨第百五十四週獨立國慶日。全國人民遇險喪命者。共達壹百七十八名。受傷者數百名。財產損失以萬元計。據稱每年獨立國慶日。必有多數國民遇險喪命。今年國慶日以前。全國報紙特同時警告國民慶祝國慶。須加意小心。不料昨日之人命損失。竟比向來較多。可知美國人於喜慶之時。並不顧生命者如是。查昨日喪命者。有八十一名。係因駕自由車遇險喪命。有十二名。被爆竹轟斃云。

●勘誤　漢聲「風雅壇」六月廿八日小白奉鏡波留別第二首「桃潭柳浦」柳字誤作杏。又七月三日鑄鼎步禪緣過女詩人寶蓮墓第二首「河字誤植珂字」合行更正

◎維城達權總社鳴謝春夏兩季經費芳名列

鄭忠梅拾元　麗青女士拾元　雪　華七元　趙熾朝
司徒妹　周玉山　古玉青女士　曾　準　張月英女士
陳翠娥女士　盧梨女士　以上各五元　馬瑞杏女士
林善同　何少英女士　以上各三元　麥月金女士貳元五
葉勝　瓊好女士　鄭細　張錦濤　向秀蘭女士　李觀連
李蘭芳女士　廣興館　陳派業　岑家振　馬光安　譚子章
趙奕南　吳耀聲　蔣橘木　謝維娟　鄭正璞　鄭松霖
馮海緒　關洪恩　馮昌景　張德慶　陳宗寬　龔自强
甄炳葵　黃金好女士　周文煥　林傑　鄭厚珧　李石清
林　贊　林傑　曾　成　李蘭芳女士　謝培　伍鳳女士
陳潤生　周旋　梁連好女士　馬盛　瓊好女士　梁　登
曾海成　鄭兆南　古玉青女士　鄭沃連　袁邦　唐　享
鄭正壽　陳旺　鄭忠椿　以上各貳元　阮榮享　譚子華
馬國銓　鄭如祥　鄭忠柱　梁觀長　黃　渠　李伯如
鄭慶溥　馬本渠　李奕寬　董　泮　盧揖煦　鄭　滋
馬放山　呂　樂　以上各壹元五　鄭厚澗壹元貳五
譚　就　李聖拱　胡福祥　葉玉琪　林遠球　董杞才
徐惠全　吳　享　曹　倫　曹澤民　李仁快　周憲煜
周安彪　鄭　新　以上各壹元　呂祥杞五毛

◎域埠中華會館由十九年六月至二十年六月職員表

正總理高雲山　副鍾玉樓
書　記梁緝光
財政主任袁金榮
科員伍洪炯　鍾玉樓　李培廷
醫院主任龔邦耀
科員黃子華　吳業嘉　謝汝璋
交際主任李培廷　副謝汝璋
正議長李卓明　副梁素一
董　事　伍洪炯　梁素一　潘俠魂　雷惜餘　朱毅生
聶習槐　沈壽山　鄭悅精　黃子華　陳玉山
劉敬湖　吳業嘉　列　釗
核　數　伍洪炯　朱毅生

域多利埠 源利堯記

Yuen Lee Yew Kee
546 Fisgard St.
P.O Box 1492 Victoria, B.C

本號專做油糖什貨京菓海味磁器竹器絲髮藥材正字號膏丹丸散及著名餅師精製各色餅食每壹百價銀壹元三毛五僑胞賜顧仰祈留意價目印便函索即寄　本號主人啟

請閱者
諸君注意注意

◎南北美洲洪門懇親大會鳴謝

敬啟者本懇親大會荷蒙　各洪門機關團体商號梓里昆仲致送賀儀祝詞祝電隆情厚禮不勝銘感特登報端以鳴謝悃

◎代　謝

哀啟者才尙馬公府君六月三十日溘然長逝身後蕭條無以爲殮本埠金紫堂同人爲之籌畫深蒙埠上各界工商君子大發慈心慷慨將伯如致公堂達權社和頓板廠黃江夏堂西人砵地女士李隴西堂等贈來賻儀得與完滿喪事隆情厚義存歿荷恩謹印報章爲申謝悃

民國拾九年七月七號　山補錄馬金紫堂同人叩

◎聯邑檢運先友再啓

再啟者本堂執理聯邑檢運今屆先友事宜經歷多年茲趕在亞省執檢定期結束自前次佈告後各處報告合例執檢之先友甚爲週到但據檢工處報稱因地方新例所阻執檢恐不得周全不無遺憾倘各處僑胞有與地方官感情融洽者請爲幫忙疏通或可通蝸辦理以期周全切切此佈

中華民國十九年六月拾六日　域埠寧陽餘慶總堂領啟

雲哥華 啟新書林

本書林改組現遷哥街四百叁拾三號門牌開張近因搬遷事忙奉復光顧諸君子不免延滯抱歉殊深計尙須整理數天當可將顧取各件清理發付幷奉送價目表矣現運到大多新書籍起卸在即志在廣宣文化格外克己廉價統祈留意通訊請照下列西字無誤

Kai Sun Stationery Co
433 Gore Avenue, P-O- Box 753 Vancouver B.C.

尋人廣告

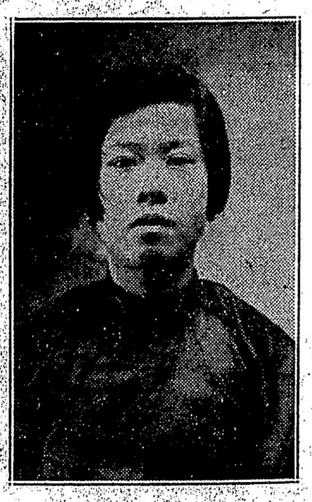

敢者弟之婦人名妙伶向在雲埠賓路西餐館當企檯之職歷安無異不料於六月十貳號私行外出至今日久查訪無踪仰梓里親朋有能知妙伶下落請到雲埠賓路西餐館或到黃愼余醫館處報知引導領回團聚即酬謝茶金銀壹百元決不食言特登報廣告是實

弟黃樂特啟

◎尋人廣告

敢者現有黃廣者開平人氏向在二埠埃崙業耕園工自六月八號外出至茲未見復回不知其現居何處弟昨六月廿壹號由祖國復回他有家信託交無從郵遞特登報訪尋黃廣見此告白富即復回抑將所寓住址前來俾可轉附或有親友知其現居何處懇字通及不勝感謝謹此佈告

◆通訊處◆　埠　新　廣　東
Sun　Kwong　Tung
262 Pender St E. Vancouver, B. C.
黃本蘭謹啟