TAI HON KONG BO LTD.
THE CHINESE TIMES

PUBLISHED DAILY EXCEPT SUNDAY, AT

443-445 CARRALL STREET VANCOUVER, B. C.

Volume 26, No. 57
Twelve Six-column Pages
$9.75 Per Year

Phone Seymour 7092

ENTERED AT THE POST OFFICE AT VANCOUVER, B. C., AS SECOND CLASS MATTER

(THURSDAY.) MAY 29 1924 P. O. Box 260

價目表

本報價目本埠派到每月收銀七毫五若派不到貼郵票寄上每月收銀壹元英屬各埠及英國每年收英金九元七毫五半年五元三個月二元

中國日本一月一元中國以外國每年收英金十五元除禮拜日外皆按日呈閱無論取閱久暫報資均先惠交國定國恕不發送

本報司理部啓

中華民國十三年五月廿九號

夏曆歲次甲子肆月廿七日

大漢公報

艾卷（星期肆）五號

本館論說

新移民例感言

（明義）

▲加屬苛例已施行
▲美國苛例又發生
▲華僑現如何抗議

立國於太平洋之東部。曰中國。曰日本。立國於太平洋之西部。曰美國。曰加拿大。數國間之毗鄰。僅隔壹衣帶水。輪船往來。交通利便。於是有國際問題。商務問題。移民問題。今論移民問題。當先研究數十年來之華人移民歷史。及近今所立之華人移民禁例。茲舉其大要而分述之。

「壹」加拿大華人移民禁例。加拿大爲英國之屬地。西方一帶。如卑詩等省。往昔地曠人稀。一片荒蕪。交通梗塞。祇爲一游牧地。於是招華人來此。爲之築鐵路。開鑛產。闢草萊。漸成繁庶之區。華人勤勞操作。經多年之開荒闢土。實有功於加屬。凡老居此者尚記憶之。其始華人來加。無論操何項事業。加政府無禁止華人入境之例。厥後華人居留營生。而來者亦源源不絕。遂立例嚴加限制。有抽人頭稅之移民例。每華人入境。要繳納稅金五百元。詎料變本加厲。苛例百出。去年加屬國會。通過華人移民例。共四十三條。種種苛酷。大背人道。亦不顧公理。實行其驅逐華人之陰謀。僑胞寄居此地。均爲奔走呼號。有全體抗爭之舉動。并由總領事提出交涉。希望該例條款之或有修正。卒致抗議無效。今已實行。此加屬華人移民禁例之大畧情形也。

「貳」美國華人移民禁例。美國前爲新大陸之殖民地。其始美西加罅寬等省區域。亦爲人跡罕稀。草昧榛蕪之曠土。由美政府准招華人前往該國。從事於墾荒築路。開鑛種植。大有裨益於彼邦。華人之手胝足胼。歷許多時候之勤苦動作。以開闢加省壹帶。今則成爲富庶之地。其藉華人之功力不少。前時華人移民。自由來往美境。美政府未有禁例之限制。厥後因工黨起排華風潮。致牽動國際之交涉。始與中國立禁華工條約。祇許華人官、商、教、游、讀、五項。有入境之權利。該原約以十年爲期。前屆期滿之時。我國人以此禁例苛嚴。力爭廢約。卒無成效。美國執行至今。而華人具備上列五項之資格。爲條約所許可者。亦得准入境。但美國移民局。對於華人之多端留難。其苛刻不堪盡言。詎近聞美國會之通過新移民例。固爲驅逐日人而起。以廢消美日所立之

▲▼介紹內外科良醫

黃謙傳先生良醫也自幼從黃富傳處學習岐黃之術大有成績及長再受業於羊垣名醫譚積康之門臨症三年內外精通婦科產後更爲所長後出而問世被其療愈者極衆旋因學局變幻世事滄桑 先生乘風破浪遠飄大洋常懷濟世之志今特出懸壺於市三民旅館贈醫壹月臨症叁百餘種俱皆奏效此真醫中扁鵲也因恐患病者未知特綴數言以爲介紹焉

Chemin Hotel 16 ende S E.
Phone Se 09 Vancouver.

介紹人

何振偉 馬遠莅 梁植庭 勞旺
謝汝振 伍嵩翹 盧次韓 陳溢棠 仝啟

茂求葉

代理詩丕亞鐵路車紙
諸君入埠請到永生接洽

詩丕亞輪船公司

拾四日到上海

拾陸日到香港

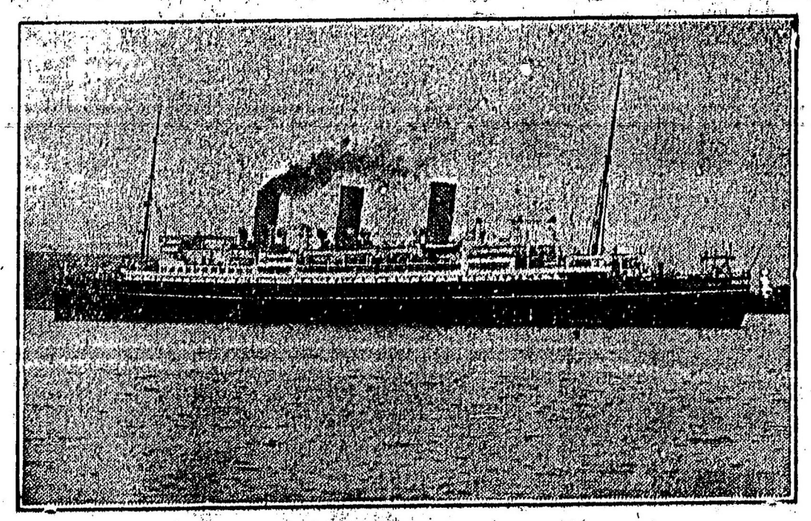

亞洲俄國兩國輪直往香港後往小呂宋

特別佈告

亞洲皇后與俄國皇后直埋上海碼頭以便搭客上岸遊覽此佈

僑胞旋唐注意	
由雲高華啟行日期	亞洲皇后 六月五號
	加拿大皇后 六月十九日
	俄國皇后 七月三日
	澳大利皇后 七月十七日

東理客務總司理司徒旋佈

址住信通旋徒司
SETO MORE
Asiatic Passenger Agent,
Canadian Pacific Rly,
VANCOUVER, B. C.

打士火理司總客務
J. J. FORSTER
General Agent
Ocean Traffic
VANCOUVER, B. C.

雲高 萬源昌 片打街東

門牌一百廿五 華埠

MAN YUEN CHONG CO.,
125 Pender St. E. Phone Sey. 8657 Vancouver, B. C.

啓者本公司厚集巨資專辦祖國大帮油糖茶米京菓海味蘇杭雜貨各色顧綉美術品最靚五格八花麻雀牌男女欵裝各色鞋襪發行取價特別從廉以圖久遠交易如家惠顧格外歡迎並接理香港正舖萬源隆省港各埠滙兌快捷妥當無悞

喊線（詩麼）八六五七

司理 張華勳 張炳堅 張培祈 張懋培 人

北京酒樓

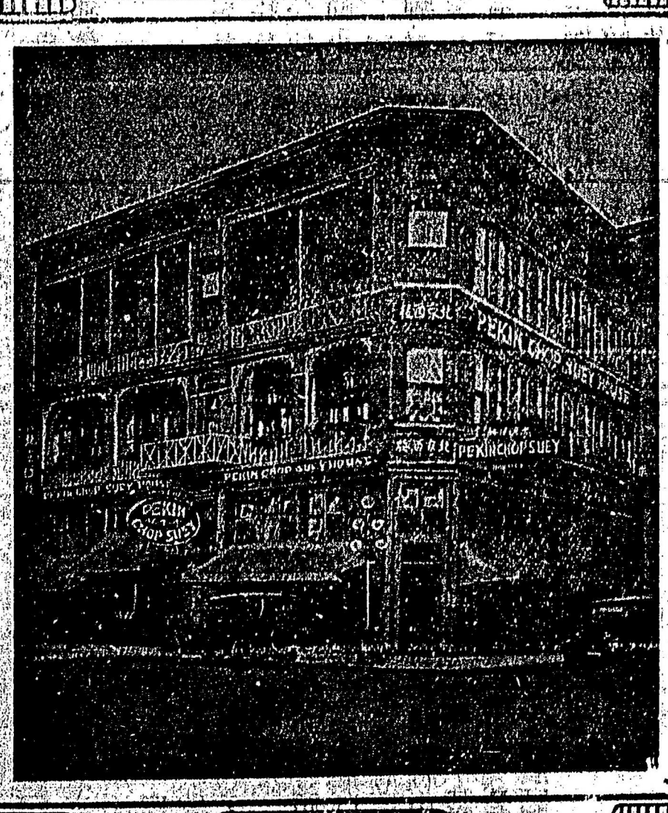

英屬加拿大
雲高華埠

片打街西門牌第五號

電話詩麼四三六七

PEKIN CHOP SUEY
5 PENDER ST. W. VANCOUVER B. C.

▼○▲雲埠林九牧公所新任職員表

▲名譽董理 葆恆 立滉 顯彰 立寬 舉振 彥德錦 平光 佐然 煥庭 德調
▲正總理 英璇 副弼臣 ▲正財政 晃德 副[illegible]
▲正監督 舉仟 副舉度 ▲正中文 英耀 副[illegible]
▲正西文 肇彰 副榮賡
▲庶務 時雅 舉携 文高 林栢
▲調查 英濃 林錦 立瑞 新焯 林新 華炯
▲核數 能謙 巷炳 ▲議長 其教 新元
▲職業介紹部 主任景棠 書記汝榮
▲評議員 舉挺 濃斌 顯鰲 舉石 舉輔 翰芳 舉政 林暢 子貴 德堯 善諒 賢秋 善銘 進華 榮坤 德香 炳進 舉厚 德多惠莊 英柿 德勞

奏路慎

雙靴鋪

新春夏名靴各式男子靴由四元四毛五起女子光皮與緞面靴七元五毛另各式靴由五元起請來賜顧

WILSONS SHOE STORE
157 159 Hastings Street West