△來論▽

蘇聯的解剖

（前美駐蘇大使布列提原著）　余兆麒博士譯　一十三

德國進攻蘇俄以後。禁止在華盛頓蘇俄使館人員旅行的禁令才取消。禁止丹莫斯科美使館人員無限制的旅行之禁。從來都沒有取消。而且美大使丹莫斯科不分日夜被四名恩開維迪所追踪。在海參威之美領事甚至不能獲准與地方當局談論商業。只准與一個蘇俄外交部的代表談論。我們容許共產党的支部在美國活動。蘇俄政府決不允許民主黨。共和黨。或社會黨的支部在莫斯科活動。我們容許每日工人報及其他共產党出刊物。他們的方針是由莫斯科共產党的路綫規定的。把他們的觀點散佈在全美國。但是蘇俄的政府除了他所統制的以外。不准要任何一種報紙存在於蘇俄。我們容許蘇俄利用我們的無綫電廣播與電影來宣傳他的任何的觀點。可能是蘇俄的願望及目的。但是蘇俄政府除了自己的官員之外。不允許任何人利用蘇俄的電台或電影。我們容許蘇俄政府每日利用英語向美國廣播而不受到干涉。我們并沒有俄語或其他任何蘇俄民族的言語或方言對蘇俄作一次廣播。如果我們要這樣來做。蘇俄無疑地用同樣猛烈的方法來防止其人民聽取我們的廣播。同他用以防止聽取英國一樣。

蘇俄政府企圖用一道岑寂的牆來把蘇俄人民與西方文明世界隔絕。但是我所知道在蘇俄各地用自造的收音機聽取牆外的廣播。是大有人在。即使這些人是很少。我們也應該以事實告知他們。如果我們不用事實去說服蘇俄的人民。我們便不能夠建立世界和平。說明蘇俄的事實。我們擁護他們的自由如同擁護我們自己的一樣。再則。他們建立民主制度。實行權利法案。并放棄了蘇維埃帝國主義的。我們便歡迎他們如兄如弟地參加到民主國家世界聯邦中來。如果我們艱苦地努力。我們便能夠讓蘇俄人民知道事實上的眞像。而時機一至。事實的眞像便會解放他們了。今天蘇俄政府很強固地保衛自己。但自史上來看。他都是脆弱的。比較任何民主政府還弱得多。因爲他甘心去抵抗全人類走向自由民主的波濤。他把人類經過二千五百年鬥爭。才獲得人類自由推毀之後。他已使自己成爲反動的制度了。有如他的精神上的雙親。全縣王朝的韃靼汗的制度一般。史太林和韃靼汗是一樣得到強大的物質上的成功。但這成功却是以精神的喪落換來的。而史太林也要像韃靼汗一般。即將被淘汰了。

（未完）

●日本船廠恢復造船

東京九日電　美國。菲律賓。那威。丹麥及瑞士。向日本定造拾五艘洋船。日本船廠已準備工作。一俟原料運到　即可開始建造。那威與瑞士技術人員。現已到達日本。專任監督之責。聞那威定造之船爲兩艘壹萬八千噸之巨輪。美國定造一萬八千噸煤油船兩艘。菲律賓定造壹萬噸商船兩艘。丹麥定造一萬六千噸商船壹艘。九千噸商船壹艘。又五千三百噸商船兩艘。日本造船業。認此次恢復造船。乃戰後壹件重要事實。外國現欲向日本訂造船隻共有四拾艘。惟其中廿五艘之合約。尚待聯軍總部之批准。

●提出聖地調和計劃

阿猶兩族表示接納

埃及京開羅九日聯合社電　或聯安會駐巴勒斯坦調和團代言人宣稱。謂聯安會和事老福克貝那度地爵士。昨晚向阿猶兩族提出之四星期調和條件如下。㈠在四星期調和之期間當中。阿族及猶太之軍隊。及平民帶武器者。不得在兩族或猶太之疆土活動。㈡調和團有權拒絕合軍事年齡之青年。由外地開來聖地。㈢調和團有權調查各聖地港口之移民部。及由聯安會派觀察家監視各輸運船隻。㈣調和團在開始談和首一星期。或將下令停止移民。㈤所有接近聖地之阿族國家在談和之四星期中。須一律停止軍事移動。㈥現時聖地各戰場之阿猶軍隊。在調和期間。須一律停止戰爭。雙方不得乘機增調軍隊。或整強防綫。㈦所有軍械不得開入聖地。㈧所有關於救濟工作。須由國際紅十字會在耶路撒冷及查化兩埠辦理。㈨在調和四星期中。海。陸。空。三軍須據特爾斯佐頓外交部長科士柏沙摩基氏宣稱。謂各阿剌伯族之國家。於是日已作無條件正式接納福克氏之調和計劃

又據以色列外交部長宣稱。謂以色列政府亦於是日接納福克氏之建議。猶方曾致書與聯安會。報告以色列政府之意見云

●要求俄方交出兇手

漢城九日電　美聯社訊。駐高麗美軍司令何治中將昨日致一强硬抗議書與北高麗俄軍司令。要求俄方將鎗擊美技術人員斯密氏之兇手交出。并要俄方作絕對之適當道歉云。

●阿猶軍隊仍續劇戰

巴勒斯坦耶路撒冷九日聯合社電。是日阿剌伯族與猶太軍隊。在聖地各戰場。双方仍然繼續大戰。埃及戰機是日仍然不停轟炸猶太京武亞威。猶民死傷甚衆。據猶太軍部報告　猶空軍戰機大隊。是日出動。飛赴化卑度及尼卑梳咩猶等埠。轟炸阿軍軍事要塞。及阿軍大炮隊。同時在武亞威埠北部沿岸　阿猶軍隊　双方曾展開大戰。謂阿軍已被猶軍三面包圍　阿軍軍勢已大減云

●加幣在紐約畧回升

紐約九日電。加幣大社訊。紐約滙兌市場早晨開市。加拿大幣畧漲十六分之一仙。加幣每百元可兌美金九十三元五毫。英鎊無起跌。每鎊又仍可找美金四元零三仙式五。

●美軍專家赴聖地

美京華盛頓九日國際社電。美國務部是日宣稱　美國軍事專家廿一名。將於日內以觀察資格。動程赴巴勒斯坦云。

●屠殺美俘倭將受審

東京九日電　統壹社訊。聯軍總部報稱　倭將軍兩人。及其他軍官十壹人　被控于一九四四年十二月十四日。在菲律賓之巴拉灣島殘殺美國戰俘一百三十九人。有等屍骸被倭軍焚燒　亦有被斬首者。美軍事法庭對于此案　已準備審訊。爲明瞭眞相起見　是日特派調查員兩人。前往巴拉灣島作最後之切實調查云。

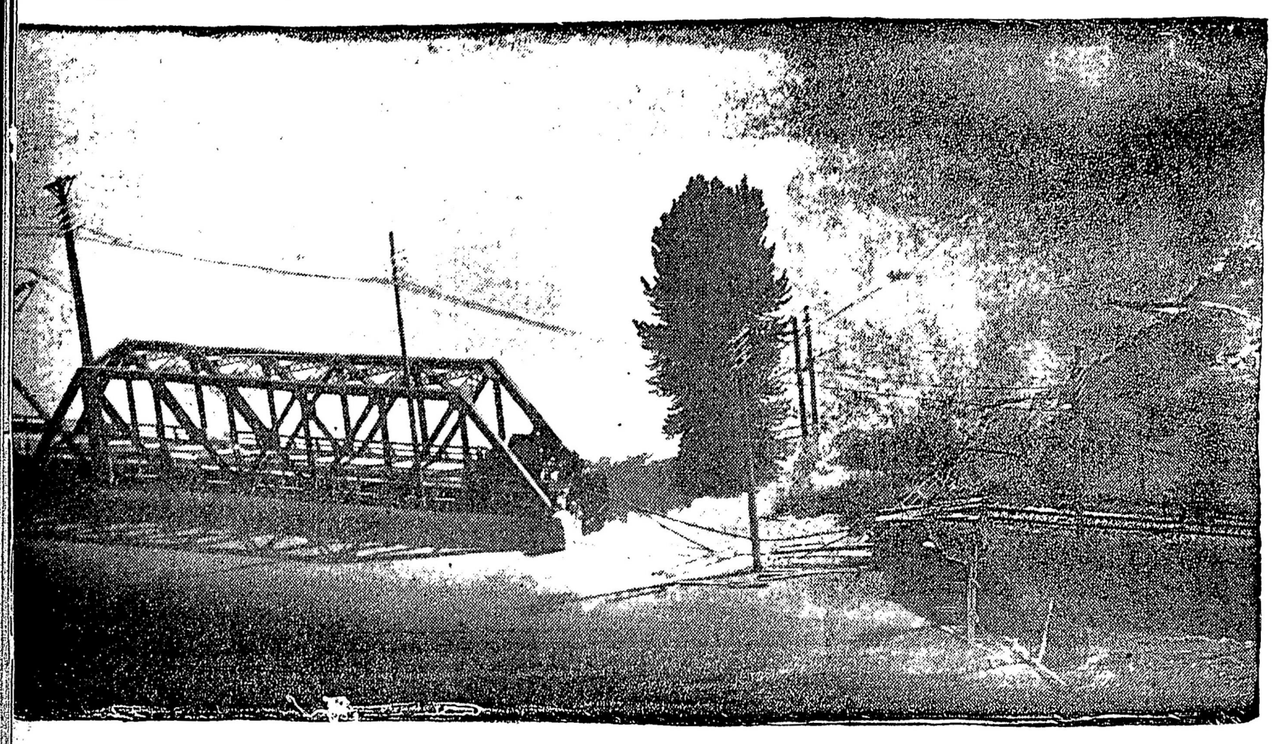

尾臣橋南段之七十五尺木橋。於昨七日上午六点餘。被冲水潦毀。該橋乃鉄路公路兩用。在烏埠與岬屋之間。橫跨夫李沙河。爲南北岸主要交通線

◎良好餐館出賣

紐奧緬匿加西餐館，設於卑詩省本斯瀝埠，木材繁盛之區，配有新式器具，樓宇新建，最適宜于合伴經營，有大利可圖，賬部任從察核，本人志在回唐，故願將生意出賣，現欵或銀期交易任便，

NEW OMINECA CAFE,
BURNS LAKE, B.C.

◎民宴車房

即舊振華聲戲院側便
修整自由車
加市油發售
僑胞光顧　極表歡迎
Mandarin Service Station
Columbia & Keefer
MAr. 1753
趙漢謹啓

又已馳名之
★天香原庄原豉醬
△夠軟　夠味　夠香▽
分裝十四安士樽
廿八安士樽　六十磅桶
本園自以原豉問世。幸得僑胞過愛。由舊年八月至是年五月。較去年賣量增加三倍。此誠爲本園所喜。抑亦爲出品優良之明證也。盍試之
天香醬園主人謹啓
△加屬各大商戶均有代售
Canadian Soya Industries Ltd.
2131 Dundas St. Vancouver, B.C.
天香馳名抽油釀造場　HA. 3788

◎瓜菜生菓雜貨店出賣

此瓜菜生菓雜貨店設在街角位置接近街卡生意非常暢旺最適合兩青年人合伴營業舖內有住房三個棧房車房俱備舖租低平大好機會如意者請來商量
Mr. Kullman DEx. 0613L
HUTCHINS & BRIGGS
438 W. Pender PA. 2021-6439

◎烏埠中山福善堂啓事

公啟者本善堂成立已有幾十年每年經費俱賴梓里佽助沒有產業堂舍歷來租賃今因業主取回拆卸未有相當租到邑僑歸國居多在埠住者寥寥恐日後經費難以維持五月九號召集職員及邑僑開會討論衆口一詞停止開辦所餘的欵各文件等決議盡付交域埠中山福善總堂即於六月間委劉富昭將餘欵各文件点交帶上域埠總善堂收存謹泐登報以清各職員之責此啟　二埠中山福善堂謹啟

PHONE PA. 6527
雲高合益公司
HOP YICK CO.
164 Pender St. E.
Vancouver, B.C.
本店專營中西食品合時瓜菜肉品燒臘
精製原油
白油腸　五花肉
鴨潤腸　臘猪咀
鴨下庄　腊鴨臀
鴨片肉　鴨脚包
唐山貨俱備取價克己
新辦到一百磅原油一百磅錦燈
恍顯大小無任歡迎

黃堃俠事務所
設同裕安公司內即雲埠片打一四一號東街
代生意及個人入息稅報
△指導一切免納過份之稅欵
△五月廿一前呈報免被處罰　電話PA. 1628

艷曲凡心二只　新馬師曾上海妹
門氣夫妻　二只　白駒榮譚蘭卿
漢月蟹花　二只　靚次伯小燕飛
拷打紅娘　二只　月兒上海妹
梁紅玉　二只　薛覺先譚蘭香
偷香聖手　二只　白駒榮譚蘭香
才子佳人　二只　徐柳仙陸雲卿
簫聲紅樹裏　一只　洞簫獨奏
粧檯秋思
村女歌姬　二只　馬師曾譚蘭卿
打爛齋砵　二只　白駒榮胡美倫
寒衣柔挑　二只　小明星楊貴妃
龍標救美　二只　薛覺先上海妹
瓊仙妙生

Hong Yee On Company, 141 Pender East,
Vancouver, B.C.　黃堃俠　黃柏樹　理司
奉即取函錄目　毛五圓壹只每換不出片唱

◉代理美國總統輪船公司
歸國來回船位或代在中國之親友買位均能辦到一切出口手續樂意指導快捷週到絕無困難
請與本社華務部司理黃堃俠君接洽
預約大船期
由美格將軍號　六月十二開
威路臣總統　六月廿六開
戈登將軍號　七月十日開
企李夫斯總統　七月十七開
代理回國飛機　◉汎美航空公司　◉西北航空公司　◉菲立賓航空公司　◉中國航空公司
◉代理飛行加拿大各埠之橫貫加拿大航空公司
◉代理飛行美國各埠之聯合航空公司
THOS. COOK & SON LTD.
615 West Hastings St.　雲高華辦事處
Vancouver, B.C.　Phone TA. 1277
Queen's Bldg. Hong Kong 香港辦事處
Hong Kong & Shanghai Bank Bldg. Shanghai, China 上海辦事處

雲高華埠
開張於民國紀元前十年　即公曆一千九百零二年
廣萬生雜貨藥材蘇杭批發
KWONG MAN SANG CO. LTD.
236 PENDER STREET EAST
VANCOUVER, B. C.
新到大帮花旗
店派嘜十淨絲苗米
旗　嘜頭號絲苗米
鸚鵡嘜絲苗米
滿諾嘜圓身萱占米
零沽批發　一律歡迎
坎東坎西　俱能應命
米辦價錢　函索即奉
請嘗　美味
戰前標準之
正祖國原桶庄老頭抽豉油
雜貨海味
蘇杭藥材
源源辦到
諸君光顧
本數十年
服務精神
貨眞價實
用酬雅意