律，每因不能適合當時的環境，而引起紛亂，並且在危急存亡之秋，易於使國家傾覆。如果法律不適合當時環境，我們還是犧牲法律呢，還是犧牲國家。當然採通權的辦法，暫時犧牲法律，以大權交付一人，來維持難關。至於議會政治，民主政治，在人民衣食充裕時，才能從容討論，才能有所選擇。現在不景氣的時候，便無從談起，所以只好以大權交付一人，讓他替我們打算。這便是獨裁政治所以發生的原因。我們可以總括的說，獨裁政治，就是政府權力之增大。所謂政府權力之增大者，即是中大權於一二人之手，而暫時放棄法律的意思。

（未完）

重要電報

●粵黨府不抵制劣貨

▲粵中民賊聯倭禍國

▲全今乃如蛇死脚露

廣州廿一日電，美國與廣州政府在壹九三四年上九个月之交易，屬第二位，僅次於英國而已。美國運往廣州之貨物爲摩托油，機器，鐵鋼及農產品等，英國入口貨爲羊毛，棉織品，機器，銅鐵用具及烟草，第三位則屬德國，藥品一項，爲其壟斷，至於倭貨入口，一向由猛人私運，未敢十分明顯。今則竟不抵制，故現時海味及麵粉等交易已日見增加云。

●張學良擁護蔣介石獨裁

上海廿一日電，南京方面接到消息，謂張學良竭誠擁護蔣介石，及南京黨府，前數年黨府對於張氏，尚有微嫌，至現在則已冰釋，張氏成爲效忠蔣氏最誠懇之一人。據南京傳出消息，有王繼系（譯音）者，曾創立中國社會主義黨，嘗自命爲中國之鐵罅，王氏近向國民黨中央黨部自首，彼現已取銷社會黨名義，並將其黨徒解散，王某之名及其黨之組織，人少知之，故世人對于此事，不甚注意，但王氏自述解散其黨，及放棄其獨裁迷夢之經過，則頗令人尋味。

王氏發表談話，稱予（王自稱）最近行抵漢口，與張學良會晤，張極言目前中國有擁護唯一領袖之必要，王聞言，大爲感動，且對於中國情勢，得到一種新了解，蓋張氏所稱唯一領袖，即指蔣介石而言。張氏最近在漢口方面，剿辦共匪，深感中國有產生一獨裁領袖之必要，至蔣介石則爲中國獨裁領袖最合適之一人。

意國第一屆大使溫哥，携眷行抵上海，乃蔣介石與意相嗲素連尼親善之表徵，擁蔣份子，多以意國爲中國最好之模範，現派遣大使駐在中國者，祇有意俄兩國。意國最注意者爲中國飛機市場，最近數月來，意國飛機，在華推銷，較前加多云。

●駐華倭公使將易人說

▲有吉明三月杪返國或不再回任

東京廿貳日電，駐華倭公使有吉明於本年下旬，屆國會閉會時返國，屆時關於倭國對華外交策將有重大進言。且將來伊或有不回中國就公使職意，繼其任者將爲現目滯留美境之倭國巡遊大使吉田茂，或現任駐比利時京倭大使有田八郎云。

●波蘭獨裁家患病

伯林廿壹日電，是日本京接訊，謂波蘭政府獨裁家披塞基將軍有疾，不能辦理政務。

●國社黨員十人被逐出黨

▲沙兒區內清黨之結果

沙兒白勒健廿一日電，現日沙兒河流域內國社黨要人厲行清黨，因是有國社黨員拾人被逐出黨，其罪名爲不守紀律，違背黨章，蓋此十人在本處曾毀毀大主教徒所開商店玻璃窗門，嫌該玻璃窗門貼有反對國社黨之標語也。

●暹羅王又恫嚇暹政府

▲謂如不將特權恢復即售賣產業

暹羅首都盤谷廿二日電，現目寄寓英國之暹羅王曾辣札歇朴曾於去年十一月致哀的美敦書於本京政府，要求政府將其釋赦死囚權恢復，否則推位讓國，不願再爲暹羅王，惟本京政府當局尚未接納伊之要求。是日曾辣札歇朴氏又致書於本國政府，謂政府若不接納上述要求，伊不止遜位，且將在暹羅國內所有王室產業賣與外國人，以備永作寓公於異國云云。聞有英國財團擬出資購買伊之產業。

查暹羅王室之產業每年可生利息美金百五十萬元，其產業除宮殿，神壇，及膏腴田地外，尚有翡翠玉佛一尊，此物在暹羅人眼光上看來，可云無價寶。

又暹羅王曾辣札歇朴氏去年因眼疾赴英，請英醫剖治，伊去國後，暹政府當局遂將王族中人之有官職者漸次革除其官職，此等王族中人因是憤怨，遂稱兵作亂，此惟等旋爲政府軍兵削平云。

●美又有新魚雷艦進水

紐約廿二日電，本處附近布碌崙海軍船廠已建就魚雷驅逐艦壹艘，此新艦定名底兒，明日舉行進水禮，屆時美海軍高級員吏均到場觀禮。

●美海机廿四架出海演習

巴拿馬運河地帶克里斯多波爾廿二日電，是晨九点零五分鐘有美海軍飛機廿四架由本處向卡里卑仁海出發，此帮海軍機出海巡邏以廿四日爲期，在此廿四日間須演習射靶術，統率此隊海軍機者爲海軍少將約翰生氏云。

●羅國廢后否認再嫁

▲與意貴族結婚非實事

意大利富祼連士廿一日電，比來倫敦報章刊登羅馬尼亞廢后希蓮氏，將嫁與意國公爵哥倫拿爲妻之新聞，是日希蓮氏在本處否認此說是實，她謂此乃無根之談，儂與哥倫拿公爵僅一面之交云。

●斐島叛徒與官軍衝突

▲結果各喪亡三人

曼呢喇廿二日電，是日駐本處斐獵濱羣島保安隊總機關接訊，謂斐島之摩魯種人叛徒與保安隊激戰，結果，叛徒三名被殪，而保安隊員亦陣亡二人云。

●蘇俄共產國亦須借外債

莫斯科廿三日電，最近本京當軸爲實施第二次五年計劃，起見，須借外欵，故發出一第一年公債以備外國資本家購買。

●外人在南非業律師問題

▲高非法庭尚未下判詞

英屬南非洲急當卑廿二日電，南非洲高等審判廳是日訊理外籍人是否能在南非法庭當律師案，因有俄人名亞嚕毫，於一九一一年以前由俄移居南非，伊刻擬在南非境內業律師，爲南非律師會所拒絕，亞嚕毫氏遂將情訴諸本處高等審判廳，各法官聆亞氏與律師會之代表辯訴畢，訪將案押候，遲日方行判決云。

●玻軍及平民撤離沙拉瓜

巴拉圭首都亞申西仁城廿三日電，本京艾爾柯典報是日接駐梳達城訪員訊云，玻斐利亞國汕打古嚕士省沙拉瓜城之守兵與居民已開始撤離，蓋恐巴拉圭軍士將佔領該城也。

查沙拉瓜城位置在距玻國汕吁菲要隘西端三拾英里，而汕吁菲要隘則在巴喇鼈提河畔，巴拉圭軍已於月之十八跳足渡越巴喇鼈提河，巴軍刻有威脅汕吁菲要隘及沙拉瓜城之象云。

●察省問題將和平解決說

▲倭賊謂中倭外交官將協商此問題

北京廿貳日電，是日據倭賊軍界消息稱，倭賊圖佔察哈爾省問題將用外交手腕而不用武力解決。

昨日華人當道謂倭僞軍已集中於熱河邊境，準備向西推進，以便侵佔察省，是日日賊謂熱察邊界爭端，將由中倭外交官協商以求解決之方，倭賊仍謂察省政府主席宋哲元之部兵曾已侵佔熱河邊境某一禁地，故日本賊兵準備將宋部逐離云。

●奧又查悉德黨人謀不軌

維也納廿貳日電，是日據本京警察當局宣布，謂警差又發現德國國社黨圖傾覆奧政府之陰謀，因是警差在奧國拉特城捕拿國社黨軍貳百人，及該黨頭目三人云。

●高麗革黨領袖赴夏威夷

▲聯結高麗僑民反抗倭寇

羅省廿一日電，高麗革命党人所舉之高麗革命政府總統李承晚氏，昨夕由本處乘輪船瑪祼羅號赴夏威夷，據李氏稱，伊此次赴夏威夷乃欲聯結該處高麗僑民反抗倭寇。

●俄售中東路股協商就緒

東京廿貳日電，茲据本京外務省當局宣布，蘇俄售賣中東鐵路股於僞國之協商將告完竣。

又据倭文報載稱，日代表東鄉氏，與蘇俄代表哥士羅夫斯基氏，是日爲售中東路俄股事會議七小時之久，關於出售該路股條件，已磋商就緒，將來訂就契約後，俄日代表當可署名於其間云。

▲点問頓華僑公所民國廿四年職員表

執行委員　余能和　余祝平　黃煥敢　趙龍顧　馬慎初
朱德煊　馬國倫　鄧纘隆　黃竹屏　馬發强
馬叙羣　余能和
常務委員　馬積二　黃秋禮　馬耀雲　馬遠想　馬宗超
監察委員　甄恨人　黃俠仁　曾俸傳　鄺炎山
文書　伍勳鉅　黃啟兆
理財　朱賀棠　馬耀　陳如樂
交際　黃崇胤　梁東海　馬本覲
官傳　司徒俊　黃芳來　馬千里　黃崇來　黃仲儒　梁挺
調查　馬述倫　朱進鑫　朱沃生
核數　黃崇來　馬慎倫　馬本松　李富潤
庶務　余福和

▲云埠黃江夏總堂民國廿四年職員

總理　慎余
協理　公禮　昭立　副潮衍
司庫　少波　副煥劍
核數　祖德　啟莊　樹柏　健世　冠德　寬珠　傳道
議員　寶泉　廣生　華燦
書記　儉傳　副錦帆
交際　灼世　副澣世
監督　增業　副殿軍

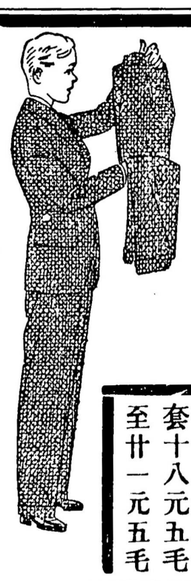

西裝每套十五元　泮士洋服店
加褲一條收銀一元、特別手工、
本店辦到各種新欵西裝絨：任由顧客選擇：裝束趨時：設計適身：
本店設在省報對面
特別觀西裝每套十八元五毛至廿一元五毛
Bonds Clothes Shop
157 W. Hastings St.
Trinity 3555

▲重咳能致肺痨

非士必定醫師大鑒：弟于去年十月入寒：着衣不足：是以發生咳嗽：初時以爲小事：後越咳越慘：其痛苦之處不能盡述：後咳到有血出：幸閱報紙看見貴醫生之告白：故即付上銀一元九毛購藥壹樽：食此藥後覺得咳逐漸而止：血亦隨逐而減少：後又付上銀購四樽：服第三樽後：咳完全停止：精神恢復無恙：貴醫生可照弟之所言登報俾各華僑知之：以備咳者得救：耑此即請：大安　壹月一號点城亞禧謹白

以上之詞，句句確實，凡久咳及內傷來醫者，均能得救，久咳藥水每樽一元五毛，四樽五元

J. F. FITZPATRICK & SONS
1169 Robson St.　Vancouver, B. C.
笠臣街一一六九號　非士必定醫生謹白

▲今朝香港滙價停兌

雲埠鄭滎陽總堂實業有限公司分股息通告

敢者本公司于本月廿號爲第一次分股息事開全体董事會議議決每股分息壹元并定期由今年貳月十五號開始分息請各股東依期携正式股票到來本公司領息再者本公司之正式股票前經印妥分發各股東到來領取者固多而未領取者亦不少其未領取者請即來領取爲盼此佈

中華民國廿四年一月廿二日

敬啟者敝堂自製出品効驗良藥久爲國內外各界所贊許茲由敝堂司理李乾亨君親帶良藥多種并參茸玉桂到雲埠特別廉價出售加贈中國航空獎券凡買本堂丸藥一元或參茸玉桂十元以上者贈送航空獎券一張有五萬元大洋特獎之希望以十五天爲限由本月十五日起至三十日止机會難逢幸勿交臂失之

人人可買人人可得
五萬元大洋的希望希望

上海保和堂國藥局

購丸藥一元或參茸玉桂十元以上者可得獎券一張

△効驗良藥△

提神補腦人參汁　每樽二元
男婦强種精補精　每樽二元
立効科婦白帶丸　每樽五毛
海狗腎鹿尾羓大補丸　每樽一元
扶坤種玉金丹　每樽一元
立止頭刺丹　每包一毛
海狗腎精片　每樽一元
有無夢遺精片　每盒一元二
天黃補心丹　每盒一元二
花柳珠璜解毒丹　每樽一元
立効退熱散　每包一毛
猴棗橘夏療肺露　每樽一元
監製萬應精神油　大三毛　小半毛

△參茸玉桂△

原枝正北鹿尾羓每兩七元半
正北鹿茸每兩十二元
生晒老山抄參每兩五十元
一號正老山抄參每兩四十元
二號正老山抄參每兩卅二元
正北高麗參　每兩五元
野山後期企邊玉桂每兩六元
清花企邊玉桂　每兩一元五
自帶有神桂能治百病如欲試用者請在廉價期內親來面商送服

李乾亨啓

Bow Woo Tong Co.
279 Honan Road
Shanghai, China
137 Pender St. East
Vancouver, B. C.

總發行所中國上海河南路二七九號
寓雲高華埠片打街東一三七號高詠勤君處