

**NOS PRIX COURANTS**

MÉTAUX	\$ c.	\$ c.
Cuivre, Lingots.....par b.	0 14	0 16
" en feuille.....	0 25	0 26
Etain, lingots.....	0 24	0 25
" barres.....	0 26	0 27
<b>Plomb :</b>		
Saumons..... par lb	0 04	0 04
Barres.....	0 05	0 05
Feuilles.....	0 05	0 05
De chasse.....	0 06	0 00
Tuyau..... par 100 lbs	4 50	5 00
<b>Zinc :</b>		
Lingots, Spelter..... par lb	0 06	0 06
Feuilles, No. 8.....	0 06	0 06
<b>Acier :</b>		
A ressort..... par 100 lbs	3 00	3 25
A lisse.....	2 75	3 00
Américain.....	5 50	6 00
A bandage.....	3 00	3 25
A pince.....	3 25	3 50
Fondu..... par lb	0 12	0 13
Poué, ordinaire.....	0 00	0 07
De mécanicien.....	0 00	0 04
<b>Fontes :</b>		
Siemens..... p. ton.	24 00	25 00
Coltness.....	00 00	00 00
Calder.....	25 00	26 00
Langloan.....	27 50	00 00
Summerlee.....	25 00	26 00
Gartsherrrie.....	25 00	00 00
Glengarnock.....	00 00	00 00
Carnbroe.....	23 00	24 00
Eglinton.....	21 50	22 00
Shotts.....	25 00	00 00
<b>Fer en barres :</b>		
Anglais..... par 100 lbs	2 50	2 65
Affine.....	2 70	2 75
De Suède.....	2 85	2 90
De Norvège.....	4 50	5 00
Lowmoor.....	4 50	5 00
" en verge.....	0 09	0 10
Feuillard Cercier p. 100 lbs	3 00	3 25
" Double.....	3 00	3 25
<b>FERRONNERIE ET QUINCAILLERIE.</b>		
<b>Fers à cheval :</b>		
Ordinaires..... p. 100 lbs	3 65	3 75
En acier.....	0 00	0 00
Fers à repasser.....	3 25	3 40
<b>Fiches :</b> Coupées, toutes dimensions..... p. 100 lbs		
Pressées, do.....	3 90	0 00
" 7-16.....	3 90	0 00
" 1.....	4 25	0 00
" 5-16.....	4 50	0 00
" 1.....	4 75	0 00
<b>Fil de fer :</b>		
Poli, de No. 0 à No. 8, par 100 lbs.....	2 60	0 00
Brulé, pour tuyau, la lb.....	0 07	0 08
Galvanisée.....	3 35	0 00
Huilé et brûlé.....	2 70	0 00
<b>Fil de laiton, à collets... p. lb</b>		
Fontes Mallables.....	0 09	0 10
Enclumes.....	0 10	0 11
<b>Charnières :</b>		
T. et " Strap"..... p.	0 5	0 05
" Straps" et Gonds filetés.....	0 04	0 05
<b>CLOUS, ETC.</b>		
<b>Clous coupés à chaud :</b>		
De 3 à 6 pes., p. 100 lbs.	2.75	
" 2 1/2 à 2 3/4 "	3.00	
" 2 à 2 1/2 "	3.35	
" 1 1/2 à 1 1/4 "	3.35	
" 1 1/4 pouce "	3.75	
<b>Clous coupés à froid :</b>		
De 1 1/2 à 1 1/4 pes., p. 100 lbs.	3.25	
" 1 1/4 pouce "	3.75	
<b>Clous à finir par 100 lbs :</b>		
1 pouce	6.70	
1 1/4 "	5.00	
1 1/2 "	4.25	
1 3/4 "	4.25	
2 et 2 1/4 "	4.00	
2 1/2 à 2 3/4 "	3.75	
3 à 6 "	3.50	
<b>Clous à quart par 100 livres :</b>		
1 pouce	5.15	
1 1/4 "	4.75	
1 1/2 "	4.45	
<b>Clous à rincer par 100 livres :</b>		
1 pouce	6.70	
1 1/4 "	5.00	
1 1/2 à 1 1/4 "	4.25	
1 3/4 "	4.00	
2 1/2 "	3.75	
2 3/4 à 3 "	3.75	
3 à 6 "	3.50	
<b>Clous d'acier..... 10c en sus</b>		
Clous galvanisés, par 100 lbs.....	\$10.00	
Clou à ardoise.....	5 00	
Clou à cheval, No. 7.....	3 00	
" " 8.....	2 88	
" " 9, 10.....	2 75	
<b>Plâtres et Coussinets :</b>		
liste.....	Escompte. 30 pour cent,	
Tarands-mères, (Taper taps)	Escompte, 30 "	

<b>imes, râpes et tiers-points :</b>	
1ère qualité, escompte.....	50
2me qualité, ".....	50
<b>Mèches de tarière, escompte. 50</b>	
Tarières.....	40
Vis, à bois, escompte.....	47 1/2
Boulons à voiture, esc.....	55
Boulons à bandage.....	50
Boulons à lisses.....	65
<b>TÔLE</b>	
Noire, Nos 10 à 20, p. 100 lb.	3.25 à 0.60
" " 22 à 24 ".....	3.25 à 0.00
" " 26 par 100 lbs.....	3.25 à 0.00
" " 28 ".....	3.50 à 0.00
Galvanisée Morewood.....	0.06 1/2 à 0.07 1/2
" Queens' head.....	0.06 à 0.06 1/2
Etamée, No 24, 72x30.....	0.08 1/2
" " 20 ".....	0.08 1/2
" " 28, 84x36 p. 100 lbs.....	0.08 1/2
Russie, Nos 8, 9 et 10, p. lb.....	0.12
Canada, par boîte.....	3.00
<b>FERBLANC</b>	
Coke I C par boîte.....	4.25
Charbon de bois IC p. boîte.....	4.75
" " IX ".....	5.75
Pour chaque X additionnel extra	1.00
Charbon de bois D C.....	.....
Charbon de bois I C Bradley. 8 25 à 6 50	.....
Ferblanc terne.....	8 25 à 8 50
<b>TUYAUX.</b>	
<b>Tuyaux en grès :</b>	
4 pouces par longueur de 3 pieds	0 45
6 " " ".....	0 60
9 " " ".....	0 90
12 " " ".....	1 26
15 " " ".....	2 16
18 " " ".....	2 70
<b>Coudes ronds :</b>	
4 pouces chacun.....	0 75
6 " " ".....	1 00
9 " " ".....	1 75
12 " " ".....	2 50
<b>Tuyaux de réduction :</b>	
6 x 4 pouces chacun.....	1 40
9 x 6 " ".....	1 90
12 x 9 " ".....	2 75
<b>Connection simple carrée ou fausse équerre :</b>	
4 x 4 pouce chacun.....	0 90
6 x 4 " ".....	1 50
6 x 6 " ".....	1 50
9 x 6 " ".....	2 10
9 x 9 " ".....	2 10
12 x 9 " ".....	3 00
12 x 12 " ".....	3 00
<b>Connection double, carrée ou fausse équerre :</b>	
4 x 4 pouces chacun.....	1 40
6 x 4 " ".....	1 90
6 x 6 " ".....	1 90
9 x 6 " ".....	2 75
9 x 9 " ".....	2 75
12 x 9 " ".....	4 00
12 x 12 " ".....	4 00
<b>Syphon..... simple double</b>	
4 pouces.....	1 40 2 00
6 ".....	1 90 2 75
9 ".....	2 75 3 30
12 ".....	4 00 6 00
<b>Tuyaux à cheminée.</b>	
9 pouces, par pied.....	0 25
12 ".....	0 40
<b>Ciments.</b>	
Ciment de Portland.....	2 75 2 90
" Romain.....	2 75 2 90
" de Québec.....	1 50 1 75
Plâtre calciné.....	1 80 2 00
<b>PLÂTRE POUR LA TERRE</b>	
Plâtre par 5 brls..... p. brl	1 10
" " 10 brls et plus.....	1 05
" " 50 barils à 70 barils.....	1 00
<b>BRIQUES</b>	
De Montréal.....	\$8.00 à 10.00
Du Bord de l'eau.....	6.00 à 7.00
Réfractaires.....	23.00 à 25.00
<b>PEINTURES</b>	
<b>Blanc de plomb pur, par baril de</b>	
25 à 100 lbs.....	6.25 à 7.00
" No 1.....	6.00 à 6.50
" " 2.....	5.50 à 5.80
" " 3.....	4.00 à 4.50
Blanc de plomb sec.....	5.75 à 6.00
Rouge de Paris (Red Lead).....	5.00
Rouge de Venise (Anglais).....	1.75
Ocre jaune.....	1.65
Blanc de Céruse.....	0.60
Huile de lin crue.....	0.67 à 0.69
" " bouillie.....	0.70 à 0.72
Ess. de Térébenthine.....	0.60 à 0.62
Mastic par 100 lbs.....	2.00 à 2.50
Papier goudronné.....	1.50 à 1.60
<b>VERRES À VITRES.</b>	
United 14 à 25.....	1.50 à 1.60 par 50 pds
" 26 " 40.....	1.60 à 1.70 "
" 41 " 50.....	3.50 à 3.75 par 100 pds
" 51 " 60.....	3.75 à 4.00 "
" 61 " 70.....	4.00 à 4.25 "
" 71 " 80.....	4.25 à 4.50 "
" 81 " 85.....	5.00 à 5.50 "
" 86 " 90.....	6.00 à 6.25 "
" 91 " 95.....	"
" 96 " 100.....	"

**J. LAMARCHE**  
POSEUR  
**D'Appareils de Chauffage**

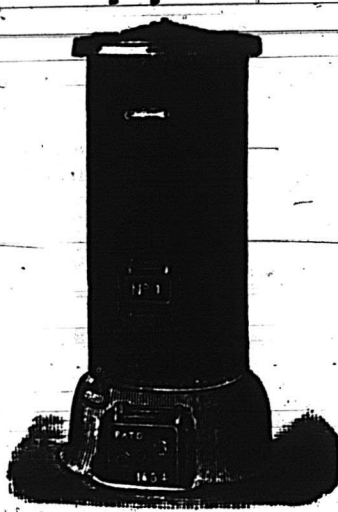

**à EAU CHAUDE et à VAPEUR**

**HAUTE ET BASSE PRESSION.**

M. J. LAMARCHE se charge de  
**Tout ouvrage de Gaz ET DE PLOMBERIE**

A DES PRIX MODERES.  
1608 Rue Notre-Dame - Montréal  
Téléphone 1885.

**W. & F. P. Currie & Cie**  
No. 100 Rue des Sœurs Grises  
**MONTREAL**

IMPORTATEURS DE  
**Tuyaux d'Egouts Ecossais, Ciment de Portland,**

Têtes de cheminées, Ciment Romain, Tuyaux pour ventilateurs, Ciment Canadien, Couvertures de conduits, Chaux hydraulique, Briques à feu, Terre à feu, Plâtre de Paris, Borax.

**Blanc de Céruse, Glaise à porcelaine.**

**FABRICANTS D'ACIER BESSEMER RESSORTS DE SOFA, FAUTEUILS, LITS, ETC.**

**CANADIAN ELECTRIC Manufacturing Co'y.**  
Fournitures et Posages

**d'Appareils Electriques**

Sonneries, Indicateurs, Instruments d'Electricité médicales et de chirurgie. Réparations de toutes sortes. Nouveau système de Téléphones pour résidences, manufacture, entrepôts, institutions, etc, etc.

No. 1953, Rue Ste-Catherine  
**M. F. JANNARD, Gérant.**

**TUYAUX D'EGOUTS**

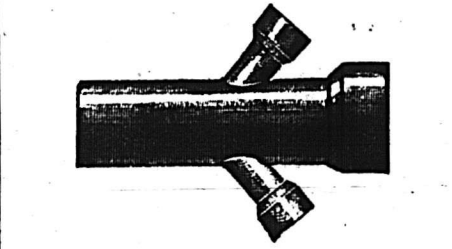

Terre à Feu, Briques Réfractaires, Brique à Feu, Ciment de Portland, Ciment Romain, Ciment du Canada, Tuyaux de Cheminées, Tête de Cheminées, Plâtre de Paris, Blanc de Céruse, Huile de Charbon, etc.

**A. BREMNER**  
Coin de la Rue Logauchetière  
**No. 50 rue Bleury**  
Téléphone 365. MONTREAL

**T. Frenette**

FABRICANT DE  
**COFFRE-FORTS, PORTES DE VOUTES, GRILLAGES EN FER.**  
Assortiment complet toujours en mains. Réparations faites à bref délai et à prix réduits.  
377 rue Craig, Montréal  
Entre les rues Sanguinet et St Denis

**ROBIN & SADLER**  
MANUFACTURIERS DE  
**COURROIES EN CUIR**  
2518, 2520 et 2522, RUE NOTRE-DAME, MONTREAL

**RESULTAT SATISFAISANT !!**

Notre sollicitation auprès des marchand a donné le résultat le plus satisfaisant. La liste suivante est composée des meilleurs maisons lesquelles nous serviront d'agents pour le gros et le détail :

A MONTREAL: Gaucher & Telmosse, Thos. Wilson & Cie, (gros seulement), P. Cadoret, Jos. Bronillette. A HOCHELAGA: Joseph Leblanc. A la POINTE St-CHARLES: Augustin Gignac, Joseph Biron, N. J. H. Roy, François Pins. A St-CUNEGONDE: F. Elie, M. Noël, H. Lanier. A St-HENRI: V. G. Loisel, O. Lesieur. A MASKINONGÉ: N. G. Lemire. A L'ASSOMPTION: A. Archambault. A LOUISEVILLE: Thos. Lamy. A BERTHEVILLE: Louis Tranchemontagne. A JOLIETTE: L. G. Froment. A TROIS-RIVIERES: O. Carignan. A St-JEROME: Louis Labelle. A TERREBONNE: Thos. Lapointe. A WATERTON: Ant. Juneau. A FARNHAM: J. A. Decelles.

**J. E. P. RACICOT**  
1434 Rue Notre-Dame, Montréal  
Propriétaire des

*Pilules Magiques, Gouttes Royales, Onguent de Lorme, Rhumatisme, Royales, Huile Vénérienne, Spécifique contre le Vers Solitaire, Poudre Tonique, Nervine, Préparation Tonique, Sirop Pectoral.*  
N. B. On devrait trouver les préparations sus-mentionnées dans toute maison sérieuse et bien assortie.