## 諧文

### 介紹宣統賣字 （戲）

賣文爲活。貧士牛涯。鬻字代傭。寒儒末路。有負五經之腹笥。惟憑七寸之毛錐。未可名家。僅堪疥壁。不足以掖進後學。代作先容也。

自古書法擅長者。皆以人傳。品行而彌高。藉官階而益顯。個陽之毒。隨道。公權之筆正心。不以片長便貽千古。彼規規於唐碑晉帖者。其摹逼眞。其失彌遠矣。是知一妙四絕。因人乃傳。非官代達官。即過江名士。零縑斷簡。無不視爲瑰寶。況乎等而上之。以龍顏虎眉之格。作龍伸蠖屈之書。不秘於宮。而鬻於市。天筆宸翰。其實貴爲何如也。在昔聖朝。大臣恩遇。賜福書之字。旌聯扁之文。恩沐天章。榮逾華袞。尋常百姓。有沒齒而未獲覩者。高宗末年。旦將頒賜臣下之御筆。一律繳回。重行換給。不管城子。染麝煤之墨。求鵝眼之錢。識意之所在。抑或復勝於前。然以一字之榮褒。尤甚六丁之攝取。宸章之鬻得易失也如此。今者孺子禪位。帝傅教書。騎馬之餘。臨池試筆。近以宮中經費之絀。羅掘之窮也。

黃金鎔於市上。寶器出於人間。窮奢無聊。始以一二紙之天書。博數百枚之銀餅。西齋潤筆。取不傷廉。北闕上書。恩無容謝。此誠希世雖達之曠典。學生未有之榮。叨也。說者謂臧孫之妾。見誚纖縞。而爭利。不知此求全之論。非聽斷之公。皆是外行。未明內幕。試觀于今之政府。一帑之約。何嘗不賣。國以乞資。八行之書。何嘗不賣官。百枚之銀餅。西齋潤筆。取不傷廉。而納賄。當其署鳳尾詔。作雞腸書。一字之價。輦金如山。大筆之提。下作書傭。藉布儈以財謀。與儒生往賒。似此狼貪之態度。純是鼠竊之行爲。以視爲讓國皇。握

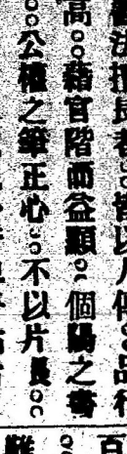

### 新聞屑

#### 銅塔出現

▲塔中有塔

奉省撫甯縣塔子寺有古塔一。係明時建修。高四五丈。於日前忽然傾倒。現出銅塔一座。高丈餘。塔有二門。內儲木箱一只。貯經卷古書數十卷。古錢數十枚。僧衣帽一套。均未毀壞。事爲縣知事所聞。親自往驗。將各物帶入縣署。分報各高

## 大漢公報雜錄

中華民國七年

▲新聞帋第九卷

### 古物保存所大革新

▲古物附加東西文說明

甯垣古物保存所。周鼎商彝。貯藏千年古物。及世人不經見之古物甚多。東西各國好古之士。前往考証者。絡繹不絕。近齊省長因中原所有之古物。祇有中文說明。而無東西文說明。殊多隔閡。昨特令教育廳選派素諳東西文之譯員。加譯東西文。以資便利云。

### 隴公強姦幼女

昨二日。城內馬鞍街千頃書院。發生居民周某。（混名聾公）強姦鄰宅吳姓女孩一案。聞該聾公年屆耳順。該女孩則現值豆齡。官強姦該女孩時。該聾公預以併佣誘至僻處。旋將毛巾蔽塞其口。使不能叫喊。然後將其四體投地。曳其下衣。整情奸污。該女孩既噤不能聲。又無力抵禦。祇得任其爲所欲爲。強姦畢。該聾公知罪無可逭。立即遁去。該女孩則僵臥地下。下体壅腫。鮮血淋漓。後由其父母察覺。用湯藥灌救。旋即復甦。父母問其何以至此。該女孩遂將官時被該聾公強姦情形。和盤託出。其父母遂一面往該管二區二分署報案。該署長據報。即飭警往周聾公住所拿捕。奈警察到時。該聾公已鴻飛冥冥矣。

## 北堂雅頌錄

### 片市阻治埠致公堂落成開幕祝詞

祝片市阻治致公堂開幕盛典

維 中華民國七年八月廿九日爲 貴埠致公堂崇隆之期際此

玉露澄清

金風却暑

簷噪喜鵲合羣唱善述之歌

空列賓鴻稽首教美輸之賀

幕開則堂構生色

業奏則神人以和 本堂同人等 異地寄雞 同城揷草 聞風雀躍 亦當觸景驩騰 未能慶叙一堂 追隨萬里 謹獻椒花之頌 字字忙

卡技利埠致公堂同人恭祝

### 詩界

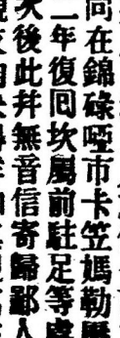

和駱仲約偕遊山福蔚紅毛坭廠

花園原韵 朱石存

艷享清閒福幾方。名園萬畝兩池塘。觀魚弄蝶吟花月。任世紛紜總不

生香。高歌棣蕚之辭。聲聲叶韻。一天歡喜。萬載光輝。衆口同聲。聯斑頂禮而祝曰。

西魯之亂。九祖平之。少林之難。五祖當之。天地之會。五祖建之。民國之功。五祖成之。五祖之仁。漢族無私。五祖之義。洪門是基。五祖之道。百世之師。五祖之德。有口皆碑。智哉五祖。決策無遺。殺哉五祖。有守有爲。壯哉五祖。履險如夷。烈哉五祖。如日之曦。音容道範。雖遠可追。建祠旌表。繡像以祀。俎豆馨薦。竹帛名垂。後人繼述。萬代宗支。

## ◎◎◎域埠致公總堂佈告

▲茲將收贖總堂實業額捐與加捐第一期芳名開列

陳　森捐銀四十元　林立榮　湯　關　周　生　黃珠世

（以上每名捐銀三十大元）林英羅　鄭慶仰　劉金利

湯　扶　林紹廣　（以上每名捐銀二十大圓）周道楫

劉學棟　羅月池　何有七　林舉堯　趙芳椿　林啓膩

鍾啓然　扑昌根　陳公橘　馮連山　梁　嚴　李　强

呂　楫　梁　池　曾　榮　周　水　司徒煥棠　以上每

名捐銀十大圓　馬延遠　黃　寬　張　鍊　湯　輯

鍾　合　鄧桂文　袁恆芳　黃　德　楊月輝　謝　栢

黃才添　周世堯　黃昌利　李勝源　林德仁　張煥章

李雁朋　余　慶　林滿庭　黃百萬　陳　業　何觀大

凌世彬　林安德　楊　源　林英傑　李學平　梁　優

劉維珠　何有明　胡　深　伍肇洪　林紹禮　劉希暢

周　均　徐　培　李觀蘭　呂　鰲　呂傳美　陳江

陳　利　岑　岳　湯　彩　林德捷　曾　女　周　龍

岑廣垣　周海湖　黃超爲　周開滾　曾福孫　何能悅

梁　信　梁　輔　吳貞創　莊　伙　盧　安　胡　福

陳和業　李永堯　徐玉棠　陳玉球　周　旋　崔子

周逢瑞　林德緒　周家驥　鍾　基　趙九玲　林欽德

趙　田　司徒鵬　黃　良　李期用　林舉瓊　黃秀光

鄧纘隆　林　亨　湯　利　湯　閣　林時德　陳應應

朱開昂　劉　長　梁　潮　黃　解　駱　晃　王成

温學修　梁仁權　（以上每名捐銀五大圓）　梁滿

鄭　均　余　后　周　華　方　海　張　朗　周　嵩

陳同鈞　司徒琪　余　合　周廣照　林英熾　劉好彩

余永沾　岑　祿　趙　照　何　長　馬本根　鄭　泰

關炳陳　林親立　黃世振　黃百葉　岑　龍

馬龍勝　黃如聰　馬燦瑞　周　隆　袁葉隆　李聖儀

李業來　劉孟義　周在容　張儀就　馬慰秀

曹緒　陳宗寬　張節山　黃　佳　謝發　李春眉　周　亨

劉公堯　梁仁振　林權立　方　安　張　旺　張若松

李錦煥　周　仲　吳澤懋　方　享　謝　爲　胡富和

陳　篤　鄧　復　劉立基　廖先治　黃星傳　關　章

黃　厚　李　順　李　潮　李　極　李美瑞　陸　和

黃　豪　鄧　泮　陳　洲　林　文　伍　本　黃景仰

趙仰南　周　松　翟蹺雲　湯思泮　鄭　鈿　陳　林

阮良　李　欽　鄭百金　劉公安　黃　仕　陳　匡

黃　鍊　鍾　緝　李　樂　潘　靈　黃賢秋　雷開元

周　能　李　贊　聶恩　陳　軍　雷　八　林英卓

吳子相　劉　生　林德亮　陳　燦　雷道派　唐　享

林　貞　鄭龍遇　劉孔佐　劉修學　劉孔佑　林時塔

林合進　楊　奈　楊　任　楊枝　陳矛

林廷爵　呂洪進　誤　新　劉希祝　鍾　毓　吳玉屏

劉結　伍　享　雷宜莊　（以上每名捐銀三大元）

（隨捐隨登倘有錯漏仰祈指示）

## ◎◎◎尋人廣告

啓者鄙人有胞兄梁齊長宇鴻基乃開邑畢水口博健鄉人現年三十五歲身材不甚高英尺不滿五尺重僅一百二拾磅而已眼起有紅筋面尖色黃向在錦碌啞市卡笠媽勒歷悟等埠謀生自民國元年旋里至二年復回坎屬前駐足等處自舊歲十月時間有銀信寄歸一次後此并無音信寄歸鄙人於上月由祖國復回坎屬經訪問親友均未得詳知其現寓住址茲弟入到參片埠經附信託交並無回音兄弟情切迫登報章如同宗昆季與親朋等知其人現在何埠或不幸而有不測事懇求附函報我銘感良深此佈

弟梁齊岳謹啓

通信處住井列左

Long Joe Fong Champion, Alta.

Phone 24 P. O. Box 73

## ◎◎◎招頂廣告

啓者弟等前年在域多利埠敢富問街一千七百一十三號開創新廣東剪髮所一間內有洗浴房三間茄市燈傢生什物一概俱全歷年生意興旺相安無異今因同伴劉昌舊病復發須速回國調理工伴劉順又要同行照料僅留鍾毓華伴一人獨力難支是以酌議愿將全盤出頂倘各梓里有如意者請到來本店面議價錢相宜有志操斯業者請速來可也

民國七年九月十四號　弟劉昌　鍾毓華同啓

## 和昌（二）埠

## 中秋月

餅餅（龍鳳）
餅餅（禮餅）

同理人劉心啓

Wo Chong 882 Ramage Street
P. O. Box 672 New Westminster, B. C.

本號餅食　與別不同　貨眞價實　遠近馳名
送禮品物　色色鮮明　接理香邑　滙兌金銀
諸君光顧　倒屣歡迎

▲電話（詩慶）五壹七四。

### 注意

本館自一千九百零十年至到如今所有相底一概保存諸君如欲將舊相底再晒均聽其便

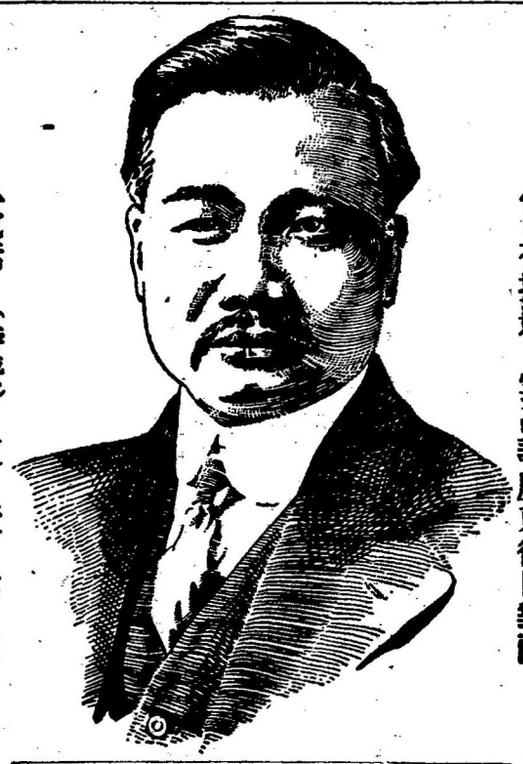

（攝影家周雷初）

▲日夜攝影　雲高華廣東街口對面

## ▲▲▲開平禮義庄團防收到旅加屬昆仲第二期捐欵芳名佈告

周家崧加捐銀卅元　世燦捐銀卅元　維暢捐銀卅元

周家玉　家懷　瑞棟　成懇　茂成　世揖　傳述　世釗

慘遇　家驗　成頌　成錫　成礪　家楚　成篤　家年

以上俱捐銀二十元　財源十八圓　瑞玲　家宜　浩成

遵鴻　遵緯　禮晃　家蟾　榮煖　家構　成濯　傳穗

家檢　家楊　德樑　家勻　世賢　家舜　添利　添遵

遵京　家澄　家始　文捷　成阜　家杏　來福　瑞橋

瑞考　成冕　栢祺　家邇　維舜　甲戌　維澤　家情

瑞勝　無名　世焯　家標　瑞鈞　鴻發　家梅　家諾

家挽　維學　世超　世倫　家鎰　成日　維錫　自槐

相來　舜崇　家贊　維現　德清　瑞純　成顯　秋養

以上俱捐銀十五元　下洞家端一元　（俱是金銀計）