ניזאם

טערקישע סיגארעטס

10 פאר 18 סענט

2 פעקעדזשעס פאר 35 סענט

דער פארברעכער

אן אינטערעסאנטער און שפאנענ־דער ראמאן, אויס דעם אידי־שען לעבען פון פוילען, און קאנאדע.

באארבייט פאר „אידישען זשורנאל"

פון י. ב—ם

(119-טע פארזעצונג)

דו לאזט דען ריידען? האט לייזער גענומען שרייען, דו קלאפסט דאך פאר פייער און פאר זאוסער. דיך איכטערע־סירט קאך ניט מעהר. ווי צו קלאפען מיט'ן מויל, און אזוי שנעל ווי דו קלאפסט מיך דערצעהן, אזוי זינגסטו מיר שוין דיין באאמנס לידעל.

אבער רייד צו דער זאך, האט באשע געגומען שרייען העבער.

פארוואס מוזען מיר אנטלייפען, וואס איז וואס?

יערע מינוט וואס איך בין דא איז חויז, בין איך אין געפאהר ארעסטירט צו ווערען, און אפגעשיקט ווערען אין מיזמ מע, ווייל חנה'לע האט דערצעהלט דעם גאנצען אמת וועגען אונז.

ווען מען וואס האט זי דערצעהלט, האט באשע נייגעריג געפרעגט.

לייזער האט דערצעהלט באשען, ווי די שטילע חנה'לע האט גלייך ביים ארי־בערקומען די גרענעץ, דערצעהלט די פא־ליציי, וואהין זי פאהרט, וועגען דעם טויט פון איהר מוטער, אויף וועלכען זי האט א פארדאכט, אז דאס קינד איז ניט געשטארבען, נאר אזוי ווי מיר זאגען מונדערלאך, האבען מיר דאס קינד גענומען מיט פאר זיך, באלעטען עס ביז זי וועט אויעקפאהרען.

באשע האט גענומען ציטערען, איהר גאנצער קערפער האט זיך געוואלגען מאר שרעק, זי האט זיך אויעקגעזעצט אן געפרעגט לייזער'ן.

ווי אזוי לאסטו דיך פון איהר באר־פרייט.

אט דערפאר האט די לייזע אזוי אלאנג געגומען.

א קלייניגקייט די עסטרייכישע פא־ליציי, ניט געדאכט זאגען זיי־ווערען, זיי נעהמען גלייך אויס'ן ציטכעל, און נעה־רענג זיי ערות.

איך בין אנטלאפען, זיך אויסבעהאל־טען, און ווען איך בין זיכער געווען, אז חנה'לע איז שוין אוועק, צו דער שיף, האב איך מיר דערכעשווארצט דעם גרע־נעץ, און געקומען אהיים.

אבער דא איז דראהם ווייל איך ניט־ זיין מעהר.

געדענק אפילו ניט א טאג.

יעדע מינוט איז א געפאהר פאר מיין פרייהייט, מיר מוזען זעהן אלעס צו פארקויפען איז אויעקפאהרען מיין וואר־שקא, אדער לאדז, זיך רופען א צווייטען נאמען, און דערמיט פארהעקלען דעם אמת.

דאס קינד מוזען מיר נעהמען מיט זיך, ווייל אזוי ווי מיר, וועלען האבען א קינד, אלס אונזער אייגענס, איז מעגליך רייזע טעשעל אין אמעגריק א גוטע נאכט אין עס בין צו דער טיר.

וואו געלעגען יעצט, האט באשע פאר רייען האט לייזער געוואלגען באשען.

(ווערט פארגעזעצט)

דער ערשטער ליכער גאסט

וואס קומט צו אייך אלע אין דער פריה און דער צעהנט אייך די סאמע פרי־שע נייעס פון דער גאנצער וועלט. פון אייער נייער היים. פון אייער אלטער היים. פון פאליטיק, פון געשעהענישען אין לאנד. נייעס פון דער שטאדט. נייעס פון ארום דער שטאדט נייעס פון גאנץ קאנאדע און

דער אידישער זשורנאל

וואס שטעהט שטענדיג אויף דער וואך פון אייערע אינטערעסען קעמפט פאר אייך. פארטיידיגט אייך. אלע פאסירונגען פון טאראנ־טא, ארום טאראנטא, האמ־מילטאן, מאנטרעאל, ווי ניפעג, אטאוא, אין אייער ארגאניזאציע אין אייער פאראיין, אדעם דערווייסט איהר זיך דורך דעם.

„אידישען זשורנאל"

זייט איהר א האנדעלס מענש אן ארבייטער, א בעל־חבית, א כלל־שוער, א פארטיי מענש, מוזט איהר יעדען פרייהמארגען לעזען דעם

„אידישען זשורנאל"

ווילט איהר ווייסען וואס עס הערט זיך יעצט אין פוילען, רוסלאנד, ליטא, רומענען, גאליציען, אוקראינא, דאס מאכט לעזט די אינטערע־סאנטע קארעספאנדענצען וועלכע ווערען ספעציעל צו־גלייכיק צום

„אידישען זשורנאל"

נייעס סיי פון אייער אייגע־נער שטאדט, סיי פון אנ־דערע שטעדטע. באקומט איהר יעדען פרייהמארגען אין

„אידישען זשורנאל"

זאגט אייער מוהר, ווערכער באזארגט אייך מיט ארטיק־לען צום עסען, ביי וועלכען איהר קויפט מאטעריעלע שפייז, אז ער זאל אייך פאר אייך אדעדרען דעם

„אידישען זשורנאל"

לעזט זעלבסט, רעקאמענ־דירט צו אייערע פריינד, אז זיי זאלען ווערען לעזער פון

„אידישען זשורנאל"

אפיס אדרעס:

251 קוויז סט. וועסט

טעל. עדלייר 3967

דער פארברעכער

אן אינטערעסאנטער און שפאנענ־דער ראמאן, אויס דעם אידי־שען לעבען פון פוילען, און קאנאדע.

באארבייט פאר „אידישען זשורנאל"

פון י. ב—ם

(119-טע פארזעצונג)

דו לאזט דען ריידען? האט לייזער גענומען שרייען, דו קלאפסט דאך פאר פייער און פאר זאוסער. דיך איכטערע־סירט קאך ניט מעהר. ווי צו קלאפען מיט'ן מויל, און אזוי שנעל ווי דו קלאפסט מיך דערצעהן, אזוי זינגסטו מיר שוין דיין באאמנס לידעל.

אבער רייד צו דער זאך, האט באשע געגומען שרייען העבער.

פארוואס מוזען מיר אנטלייפען, וואס איז וואס?

יעדע מינוט וואס איך בין דא איז חויז, בין איך אין געפאהר ארעסטירט צו ווערען, און אפגעשיקט ווערען אין מיזמ מע, ווייל חנה'לע האט דערצעהלט דעם גאנצען אמת וועגען אונז.

ווען מען וואס האט זי דערצעהלט, האט באשע נייגעריג געפרעגט.

לייזער האט דערצעהלט באשען, ווי די שטילע חנה'לע האט גלייך ביים אר־בערקומען די גרענעץ, דערצעהלט די פא־ליציי, וואהין זי פאהרט, וועגען דעם טויט פון איהר מוטער, אויף וועלכען זי האט א פארדאכט, אז דאס קינד איז ניט געשטארבען, נאר אזוי ווי מיר זאגען מונדערלאך, האבען מיר דאס קינד גענומען מיט פאר זיך, באלעטען עס ביז זי וועט אויעקפאהרען.

באשע האט גענומען ציטערען, איהר גאנצער קערפער האט זיך געוואלגען מאר שרעק, זי האט זיך אויעקגעזעצט אן געפרעגט לייזער'ן.

ווי אזוי לאסטו דיך פון איהר באר־פרייט.

אט דערפאר האט די לייזע אזוי אלאנג געגומען.

א קלייניגקייט די עסטרייכישע פא־ליציי, ניט געדאכט זאגען זיי־ווערען, זיי נעהמען גלייך אויס'ן ציטכעל, און נעה־רענג זיי ערות.

איך בין אנטלאפען, זיך אויסבעהאל־טען, און ווען איך בין זיכער געווען, אז חנה'לע איז שוין אוועק צו דער שיף, האב איך מיר דערכעשווארצט דעם גרע־נעץ, און געקומען אהיים.

אבער דא איז דראהם ווייל איך ניט־ זיין מעהר.

געדענק אפילו ניט א טאג.

יעדע מינוט איז א געפאהר פאר מיין פרייהייט, מיר מוזען זעהן אלעס צו פארקויפען איז אויעקפאהרען מיין וואר־שקא, אדער לאדז, זיך רופען א צווייטען נאמען, און דערמיט פארהעקלען דעם אמת.

דאס קינד מוזען מיר נעהמען מיט זיך, ווייל אזוי ווי מיר, וועלען האבען א קינד, אלס אונזער אייגענס. איז מעגליך רייזע טעשעל אין אמעגריק א גוטע נאכט אין עס בין צו דער טיר.

וואו געלעגען יעצט, האט באשע פאר רייען האט לייזער געוואלגען באשען.

(ווערט פארגעזעצט)

לאדזער לאנדסלייט!

פוילישע יודען

ווילט איהר האבען א טאג־טעגליכען גרוס פון אייער אלטער היים?

ווילט איהר הערען, ווי עס לעבט זיך אייערע עלטערען, פרויען, ברידער און שוועסטער אין אייער געבורטס־שטאדט?

ווילט איהר וויסען, וואס אייערע נאהענטע און בעקאנטע טוען?

ווילט איהר אויפזוכען אייערע קרובים און בעקאנטע אין לאדז און אין אנדערע שטעדט פון פוילען?

דאן הייסט זיך אונבאדינגט צושיקען דאס

לאדזער פאלקסבלאט

דאס „פאלקסבלאט" איז די פערשפרייטסטע און אם שטארקסטען געלעזענע אידישע צייטונג אין לאדז און אין דער גאנצער פוילישער פראווינץ.

דאס „פאלקסבלאט" דרוקט טעגליך גרויסען קוין אמעריקא, קא־נאדע, ענגלאנד און א. ז. אין סך הכל

פאר צוויי דאלאר

קענט איהר דורך דער פאסט בעקומען דאס כלאט צוגעשיקט צו אייך אהיים א גאנץ יאהר!

שיקט בלאט ארויס די צוויי דאלאר, אבאנענטענס־געלד און איהר האט אן אונאויפהערליכע פארבינדונג מיט אייער אלטער היים!

דער אדרעס איז: „FOLKSBLAT" Lodz, Poland

דעע היינטיגער קורס

פוילישע מארקס

$9,80 „ 1000

גוראפסקי

113 סוויזסט. וועסט

טעלעפאן אדעלייד 4414

דר. מ. קייטס

דענטיסט

218½ קווין וועסט

(פאר. מיפאל סטריט)

טאראנטא

כשר וואורשט פעקטארי

בהכשר הרבנים הרב ר' יוסף ווייגריב הרב ר' יעקב גארדאן

מיר זיינען די איינציגע וואס פאב־ריצירען אלע פארטען וואורשט און פלייש, בתכלית הכשרות. אונטער א שטרענגער רבנ'ישער השגחה און מיט א שמענדיגען משגיח. לאזט אייך ניט נארען! היט אונזער נאמען מיט די נעמען פון די רבנים אין דעם משגיח אויף די לייבעלס. אדרעס ווערען נעשיקט איבער נאנץ קענעדע

Kosher Beef Products Co.
664 Richmond St. W.
M. Salkovitch Mgr
Toronto, Ont.

קאהען און קאהען

באריסטערס און נאטארי פאבליק

א. מ. ז.

מאן לייף בילדינג

61 וויקטאריא סטריט.

מען. 2684.

אברהם קאהען נארט 367

מעטרופאלס קאהען רזשאנקשען 1545.

דר. מ. פיוזניק

דענטיסט.

שמערצלאזע עקסטראקשען פון צייהן

מאר. קווין אין ספעדיינע עוו. רום 2.

טעלעפאן אדעלייד 4067.

יעקב מ. בענעט

(פון בענעט און קעמעראן)

באריסטערס סאליסטערס, נאטאריעס

א. ז. ז.

2901 האנרעם סטר. וועסט טאראנטא

טעלעפאן רזשאנקשען 9077.

וואוינונג טעלעפאן רזשאנקשען 983.

דר ס. פערלמאן

רענטיסט

341 באטהורסט סטריט.

טעלעפאן קאלעדזש 6720

נים אכמונג אויף דער גרויסער עלעק טריישער שילד

ברידזש ארבייט צו מעסיגע פרייזען

מען אין אוועגס.

דר. ד. א. סינעל

רענטיסט

מארגער ראנדעס סטריט און ספע־דינא עוו. אפיס טעלעפאן קאלעדזש 6073.

בלויז הון וולאדאווסקי

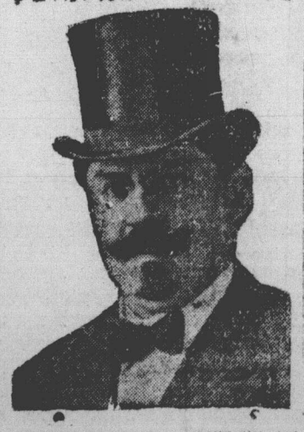

אין אנשטענדיג, ריין א. ן פארזיכטיג

אלם מוהלן

אלע עלטערען פון קינדער זאלען דאס נעהמען אין אכטונג אין בעטראכט וויל דאס איז דייער איינגעגעבן בעגעפיס. פאנטרי קויט קענען מיר אייך רופען. אויף זייערע שמחות.

וויאהנונג 62 בראנזוויק עוועניו און טעלעפאן מארשדיש 1078

מצבות

פון מארבעל און גראניט

ווערט געמאכט ביי

קעמינס און סאן

וו"א אויף דיבעסטע סיינס צו מעסיגע פרייזען.

טעלעפאן עדלייד 5957.

120 118 טעראלי סט.

טאראנטא.

דיאמאנטען

פאר מזומן אדער אויף קרעדיט. זייט זיכער צו זעהן אונזער אויסוואהל פון דיימאנטען. מיר נאראנטירען צו פארשפארען אייך געלט.

דזשייקאבס בראדערס

15 טאראנטא ארקייד.

הוסטען און פארקיהלונגען מיינטז שלאפלאזע נעכט

מיט יעדער שטונדע, וואס מען פאר־לענגערט א פארקיהלונג איז פארהאן א געפאהר. העלפט צו דער נאטור גע־זונט צו ווערען, נעברויכענדיג

Dr. Macey's Cough Cure

פרייז 35 סענט. פארקויפט נאר ביי

Claude J. Halloran

דראגיסט

202 Dundas W. Cor. Centre Av.

TORONTO

אפיס טעלעפאן פיין 5040

און פיין 5041

רויז טעלעפאן קאלעדזש 7009

י. וו. בראדי ב. א.

אין

תשלים, ווילסאן און כרשדי.

באריסטערס סאליסיטארס נאטאר־יים א. מ. ז.

געלט צו לייהען

8—506 טעמפעל בילדינג טאראנטא

קארנער ריסשמאנד און יאנ־

ווענען ראיעלסטע און בעסטע אויס־קניפטמען מאר אינשורענס ווענדעט זיך צו

פ. ליוואי

ספעשעל לייף אינשורענס אגענט

P. LEVI

Insurance Agent

214 Beverly St. Tel. Coll. 8101

שעכטערס

אפיס אין אפען יעדען טאג.

פון 9 ביז 9.

ריעל עסטייט, אינשורענס

מערידזש לייסענס, סיטיזען פייפערס, גע־זעצליכע דאקומענטען און אויך גענעראל אגענטען פאר אלע אידישע צייטונגען, אין לאנדאן, ברענטפארד, סענט קעטה־רינס, נאלד, דאנדאס און האמילטאן. ארווערטייזונגען פאר'ן „זשורנאל" ווערען אנגענומען־לויט דעם אפיס פרייז.

אפיס 679 בארטאן סט. איסט, טע־לעפאן נארפילד 127.

הויז 65 איסט אוו. נארטה. טעלע־פאן רעז. 5589.

James L. SHEKTER

Justice of the Peace

Issuer of Marriage Licenses

דר. פאומאן

דענטיסט

איך מאך ברידזש ארבייט צו מעסיגע פרייזען. קומען ווארטען אויפ'ן נעקסט

דר. פאומאן

ראיעל בעסט בילדינג

קארנער משעסנאט און דאנדעס סטריט

פ. שלייפער

307 אגוסטא עוועניו.

איך פאריכט אלערליי גראמאפאנען. איהר באקומט אויך נייע נידעלס, אי־דישע, אין ענגלישע רעקארדס, צו בייטען.

איך מאך אויך אלערליי שלאסער־ארבייט, ווי אויך לייכטע מאשינערי ריפערינג.

נייע שליסלען און שלעסער.

בייבי קערעדזשעס פארהיכט.

ווען איך מאך אייער ארבייט, סייפט איהר געלט. צופרידענהייט גאראנ־טירט, אדער אייער געלט צוריק. מיר קומען נאך די ארבייט. טעלעפאן נאמבער נאך ניט ארויס.

„יע" איהר קויפט אן ארטי־קעל דערמאנט דעם „אידישען זשורנאל"

ביזנעס פייפען אז צו פערקייפען

איבערצוגעבען א שאפ מיט מאשינע־ריע גוט פאר ענג שניידער. נייער פלעגען. פרעגען עקסלער 100 ד'ארסי סט.

10247—3—2)

צו פארקויפען א שעהר פון א גוטע ביזנעס, נאראנטירט א לעבען צו מאר־כען. די אורזאכע וואס איך פארקויף מיין שעהר איז ווייל איך בין געבליבען אן אלמנה און קען ניט אטענדען צו די ביזנעס. נאכפרעגען די טורנער קאמ־פאניע 106 פראנט סטריט, איסט מיין 2242. נאך 5 א זייגער קאלערדזש 5428.

10349—3—2

צו פארקויפען א הויז פון 10 רומס מיט קאנקריט סעלער בעק לעין מיט א סטאר פון פיש און טשיקען לייזט פון 3 ביז 4 הונדערט דאלאר א וואך, אורזאכע מען נישט אטענדען 13 הענזיגנטאל עוו.

10408—3—5

א הויז צופארקויפען אין 22 סאהאנ סטריט מיט אלע אימפרוואומענטס, אור־זאכע מען פארלאזט טאראנטא מוז שנעל פארקויפט ווערען. נאכפרעגען אין 22 סאהאנ סטריט.

10344—3—27

גוטע טיי פערציג סענט א פונט און פרישע קאפע 35 סענט און העבער.

פיפעלס טיי און קאפע סטאר 284 קווין סטריט וועסט. טעלעפאן אדעלייד 5270

***

צו פארקויפען א לאנג יעהרינג בוט־ שעד און גראסערי ביזנעס אין אידישען צענטער פון שטאדט. בוליג רענט און געוויכערטע אינוועסטמענט צו מאכען א גוטען לעבען.

מינדסטן 400 דזשיימס נארטה האמ־מילטאן.

10416—3—3

שייהעה

קויפט אייערע טרומינג ביי אונז און איהר וועט זיך איבערצייגען דאס מיר זיינען די בילינסטע טרומינג פערקויפער אין טאראנטא. אויך זוכן איהר האט צו פארקויפען שנייידעריי טרומינגס וועל־לען מיר דאס ביי אייך קויפען און באר־צאהלען דעם בעסטען פרייז.

גרעסערע אדרעסס דעלווערען מיר צו אייך אין אלע טיילען פון שטאדט. אלעס וואס איהר דארפט איז נאר אר־דערען אייער ארדער ביים טעלעפאן. בוק און קאמפאניע 279 קווין סטריט וועסט. טעלעפאן אדעלייד 1493.

בעסטע אטענשען צו מייל אדעדרס.

ספעשעל

די סיטי דיי וואארקס פערדענט פול דעם סוטס, פרינץ אלבערטס, און סילק העמס, טעלעפאנירט אדער קומט פער־ענליך, קאל. 2628.

51—349 קאלעדזש סטריט.

11—6—9509

ביזנעס שאנסען

טעלעפאנירט אדעלייד 158.

מאר מעסענדזשער.

אלע סארטען שערען געשארפט און גע־שליפען פון 10 סענט און העבער.

אלע סארטען רייזער בליידס געשארפט.

אייך די געוועהנליכע רייזערס געשארפט און געשליפען און אריינגעשטעלט גנוג העגטלאך צו ביזנעס.

מיר קויפען גאנץ דער ארבייס.

די אלערבעסטע, שארפער, רעז

וא כאטהורסט סט. טאראנטא, אנט

פלאמבינג און היטינג קאמפארט קא. מיר מאכען אלע ארבייטען בילינ בעסטע ציפרידענהייט נאראנטירט 493 קווין סט. וועסט טעלעפאנירט עדלייד 5277 קומען מיר גלייך מאכען דעם דזשאב.

* * 9443

איך פייפער און פיינט

אייער אלט באקאנטער פייפער־הענ־גער און פיינטער לאזט וויסען זיינע קאס־טומער אז מיר מאכען יעצט אונזער אר־בייט בילינער ווי ארום פסח. רינגט אפ יעצט פארלאזטזיך נישט אויף שפעטער, ווייל עצט וועט אהר סייפען 30 פראצענט פון דאלאר. סעם קויטס 466 אסינגטאן עוו. טעלעפאן פארקדייל 3394.

(16—3—10223

איך פייפער און פיינט

מיט די בעסטע פיינט און שעהנסטע פייפער צו די בילינסטע פרייזען, ווי אויך פארקויף איך פייפער און פיינט בילינ. די בלור פיינט סטאר 856 בלור סטריט. פאן קענוואוד 4252.

10348—4—8

פייפערהענגיג און פיינטינג.

איך מאך בעקאנט דאס, איך מאך יעצט די בעסטע ארבייט צו מעסיגע פרייזען.

שאפירא, 68 מיידזשאר סט. טעלעפאן אלעדזש 2229.

10272—3—19

דעכער צו פיקסען

און נייע מאכען, פלייטס, שינדעל, גראל און פייפער, בילינג. פרייזען אויף אויסצאהלען. בעסטע גאראנטי. נעהמט פרייזען פון ענג רופערס, נאכהער פרעגט מר. ס. א. מענהיים קא. 130 יוראן סט. טעלעפאן קאל. 3859.

15—3—10205

ארבייטער פערלאנגט

פערלאנגט עקספיריענסד פיני־שערס אויך ליינינג פעלערס אוי באטען נייערס צו ליידיס סוטר סטעדי ארבייט און העבסט פרייזעס פאסלענס און סאנ 296 ריטשמאנד וועסט

א בעקער דרייווער פערלאנגט 31 מאריינ סטריט דזשאנקשאן, סטעדי אר־בייט און גוטע ווייזדישעס.

10359—3—5

פארלאנגט אפעריטארס צו לייריען קוטס ערשטע קלאס ארבייטער, סטעדי ארבייט א גאנץ יאהר נאכפרעגען זאל פארס קראון קלאוב קאמפאניע 115 קינ סטריט איסט.

10325—3—1

פאטרעס אנגעטען פארלאנגט, בעסטע פרינטס, גוטער פיניש אן פריימס. נידעריגע פרייזען און זאר־פעלטיגע דיענסט, קומט אדער שרייבט גו־די־וויניישעד ארט קאמפאניע, 4 בראנז־ויק עוועניו, טאראנטא.

1032—3—2

פארלאנגט אפעריטארס מענער אן פרויען אויף מענער הויזען און אויך פ־ נישערס 328 ספעדיינא עוו.

10403—3—2

פארלאנגט אפעריטארס פאר לינ־ רים טיילארינג דארף קענען נייען בי־ הענט נאכפרעגען 319 האנסעסווייל עוו.

10404—3—1

פארלאנגט עקספיריענסד אפעריי־טארס צו ווענדען זיך נארד בראדער־ 539 קינג וועסט.

10410—3—1

פארלאנגט א מאן אלס פארטנער אי־ א קלאוק ביזנעס וואס פארשטעהט־ ריבטיג די לוין ארבייט מיט א כיסע־ געלט. שרייבט זשורנאל באקס 755

10378—3—1

פאר פיינשערס פערלאנגט העבסט־ וויידזשעס און סטעדי ארבייט בענדל־ פאר קאמפאניע. 162 דזשאהן סטריט

10385—3—1

פערלאנגט עקספיריענסד שניידער צו מעקאנד הענד קלאדינג. בעסטע וויידז־ שעס. סטעדי ארבייט. פרעגען קאפ־ מאן 76 סט. פעטריק סטריט

10400—3—1

אפארטמענט אדער א פלעט פער־ לאנגט בעפאר דעם 20-טען מארטש פאר 2 גרויסע מענשען. מיז זיין ביטווי־ ווקליך אין מעקאל אין קאלעדזש און קווינ שרייבט זשורנאל באקס 555

10389—3—1

פערלאנגט פרויען צו נעהמען ארבייט אהיים צו עמבראידערען, אויך די וואס ווילען ארבייטען אין שאפ. גאר גוטע אויסגייערינג זאלען זיך ווענדען. גוטע פרייזען. מיס ווייט 150 קווין איסט פאן מיין 6541.

10357—2—29

פארלארען א פאקעט בוק אין לי־ בארטיטער ביזנעס סטאר אין קענזינג־טאן מיט 5 דאלאר אין רעסיטס מיט אן אדרעס פון ירושלים לשובה הערי גע־ פינגער איז געבעטען בריינגען אין 26 דע־ נינסאן סקווער איר וועט פארדיענען א מציה.

10401—3—1

פארלאנגט זאפארט אן עקספיריענסד פרעסער צו דרעסעס, גוטע ווייזדישעס — נאכפרעגען קראון דרעס קא. 93½ טשורטש סטריט.

10417

צו סערענטעי

צו פארדענטען א פלעט אי־ רעכטען אידישען צענטר. דער פלעט איז איבערן אפיס פון „אידישען זשורנאל" (דער צווייט טער פלאר) וועט אויסגעפיקסט ווערען לויט דער באקוועמליכ־ קייט פונ'ם דינגער פאסיג פאר א לאיערס אפיס אדער עהנל־ כע אפיסעס — נאכצופרעגען אין אפיס פון „זשורנאל".

צו פערדענטען א פלעט מיט עלעק־ טריק און אלע קאנוויניענס 229 בעווערלי סטריט.

10371—3—3

צו פארדענטען 2 רומס מיט אל־ קאנוויניענס דאנסטערז 221 בעווערלי סטר.

10405—3—1

צו פארדענטען א פלעט פון 3 רומס מיט אלע קאנוויניענס אויך א טעלעפאן צום וויזען 12 גרענדזש עוו.

10406—3—2

צו פארדענטען א פארט פון א פעק־ טארי און אפיס פאסענד פאר לייכטע מי־ ניפעקטשורינג נאכפרעגען עדעלייד 4757 נאך 8 אין אוועגד עדעלייד 4647

10395—3—1