麟脳丸

此丸補腦寧神舒筋活絡壯陽補腎添精益髓凡腦力不足思慮過度或腎虛身弱陽事不舉夜多小便者服此丸最有功效　服法每日服四次每次服兩粒每飯前並臨睡時早半點鐘用水吞下服後兩點鐘不可飲茶　請君賜顧諸認明五洲大藥房招牌庶不致誤

▲價目　大罇二元　小罇一元二　批發另議

外埠寄費買者自理

ENG CHOW CO. 104 Pender St. E. Vancouver, B. C.

云哥華埠五洲大藥房啟

廣萬生

講線（麼詩）一四七三

KWONG MAN SANG CO. 224 GEORGIA ST E.

Phone Sey. 1473　Vancouver, B. C.

新辦到祖國雜貨發行

各種瓜仁菜米

雲高萬國酒樓

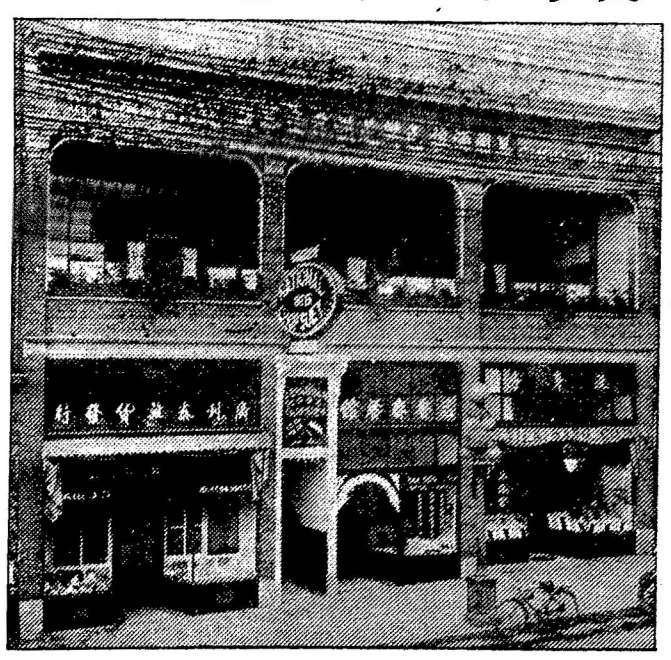

▲酒樓開設於片打街東端門牌一五四十三號，錫其名曰萬國）蓋有見萬善舉陳，國旅招展，外觀足羨，內美堪誇者也，本主人搜羅萬國之珍奇異味，供給萬國之雅士游人，加以侑食者金釵十式，承匪者紅粉三千，更設娛樂之場，爲助賓筵之興，品竹評花，彈琴度曲，弄管弦之雅韵，拍麻雀以消閒，有此勝概，最足爲旅人遣興之地，望酒帘而戾止，何必覓買夏之園，消春之市哉，謹登告白，仰荷垂青

▲喊線（詩磨）四八叁　▲收現喊線（詩磨）六七五七〇

International Chop Suey Parlor
143 Pender St. E.　Phone Sey. 483-6757O

金源金器首飾

本公司現由德國著名鏢廠辦到時欵座鐘構造精美裝樣煥煌且行時準確堅固耐用最可貴者一行四百日錄原價沽銀三拾九元今特減沽三十元諸君光顧德表歡迎

外圖

鏢內

七石原價每個沽銀廿元今減價十八元五毫夜光每個二十二元五毫

圖式

十五石原價每個沽銀二十七元今減價二十四元夜光加銀四元

辦到大帮靚蔴雀牌

▲金壳手鏢乃係花旗和路參著名鏢廠所製堅固耐用行時準確久已膾炙人口且鏢肉有鑽石七粒鏢壳包用十年嚟原價每個沽銀二十元今特減價沽銀十八元五毫倘夜光加名四元即沽銀廿二元五毫倘諸君購到此鏢試用三天如不滿意可携來本公司原銀奉回抑或更換均由自擇

▲包行壹年

Kam Y en Co. Ltd. 71 Pender St. E. Vancouver, B. C. Phone Sey. 3396

司理人　林沾　李奕柱　林源　林潤德同啟

▲域埠致公總堂通告

◎▲域埠致公總堂通告事日前三合公司　數日經已爲通知各昆仲所欠之款　各昆仲所欠之款結束凡各埠各商　各昆仲所欠之款刻日批單催收由批單之日起至四禮拜止如無款找訖即移交律師干涉辦並派鄭炳高啟沛爲域埠催收員仰各知照如數找訖以免律師交涉致干未便切切此佈

十三年　元月二十日特啟

▼○▲域埠致公總堂通告

敢者頃閱某報載有謝子良脫黨壹段查謝子良乃洪門職員今竟登報脫黨是否屬實本總堂均應實行澈究如謝子良對於各堂昆仲是否有拖欠債項及不法情狀仰即詳細報告前來俾本總堂分別辦理以警效尤實爲公便此佈

十三年　二月　廿九日　特告

▼○▲各貨物特別大減價

協和安。。洋服店。。收盤。。大發賣。。

雲埠緬街門牌五百零四號

H. W. Owne Co 504 Main Stt Vancuver B. C.

▲給致公總堂收到各埠二十年年捐

▲尾利慎血埠　黃希堯捐銀兩元　張錫松　胡維林　特安杰　馬冠賢　司徒熾　關卓雲

張錫活　張林潤　張乾錦　黃敢歆　陳瑞　張椿香　梁榕標　胡寬銘　梁金海　梁瓊芳　關國就　關振鋒　麥元　關崇和　關國雅　關聯允　關崇烈　容月山　李扳

▲雲高華埠　每名一元

鄭倖　湯保　馬大洽　吳英茂　廖旺　李聖時　鄭信　鄭茂榮　黃兆欽　胡植　鄭振秀　張長　陳仕顯　呂阜修　黎楠　鄭亨　吳英蘭　鄭廉光　黃鎮　鄭錦寬　馬尚　鄭鶴稀　林舉炎　鄭慰敬　謝汝振　陳社有　鄭厚昶　馬煒　鄭松安　梁燒　林顯彭　伍勳賢　林喜　鄭添松　岑杰　馮定　高才　蘇其桂　林光華　岑奇　林曾安　李蕊男　甄煜　鄭添　南煜　伍安　趙萬　曾勇　顏耀　容學柱　楊貴興　梁給昌　廖仕　鄭添　阮本祝　馬大輯　廖永登　張椿杰　楊俊臣　陳長靈　伍進　周瑞康

以上每名一元

▲列必珠埠　馬子英　馬就　陳梓　丘進　關兆鰲　黃源　馬德仕　關元　謝成　梁元灼　丘能活　每名一元