▼○▲域多利至德堂佈告

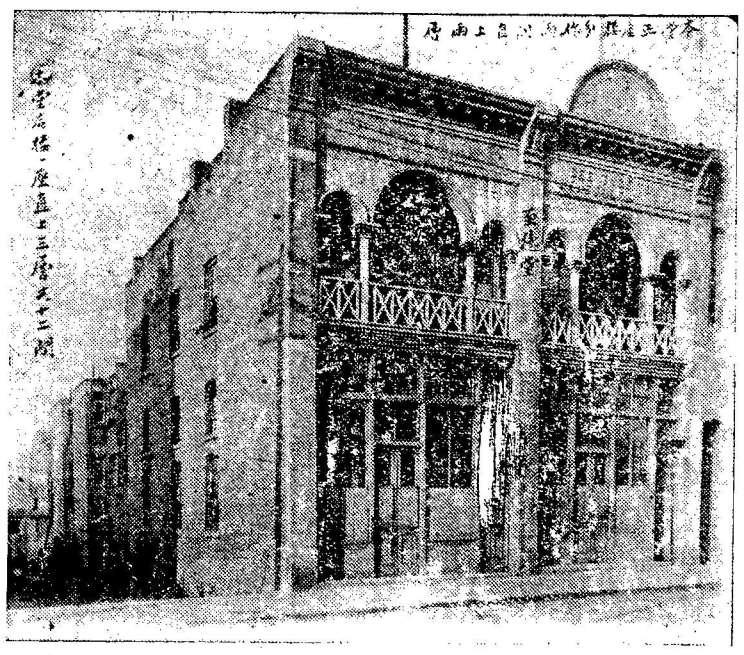

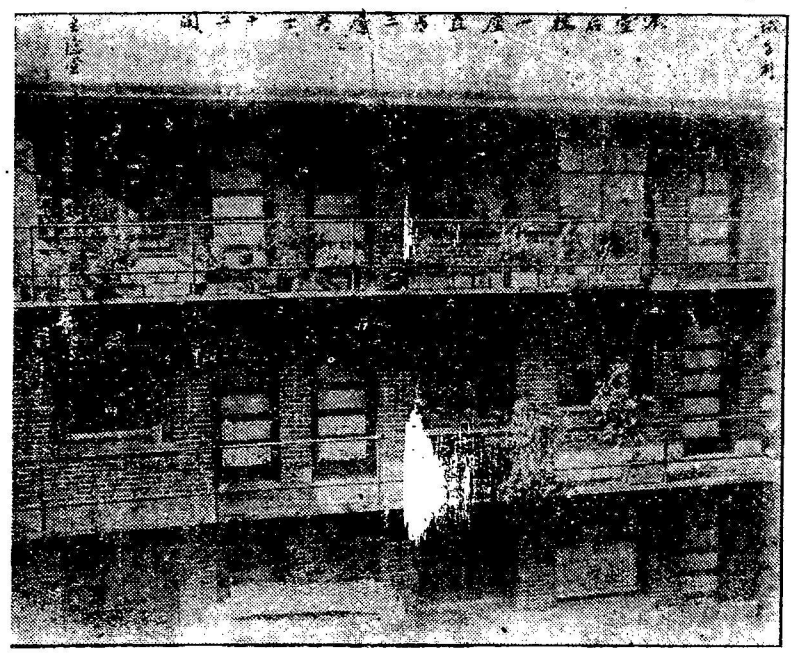

即將本堂之地、歷年所值之時價、與日前創造新舊兩○、所用過之貨本、開列明白、俾諸伯叔兄弟所共覽

本堂近年地價、約列其價目於下、

一九一五年、照本埠失地所擬時價、值銀壹萬二千元、

一九一六年、照時價值銀一萬一千五百元、　一九一七年、照時價值銀一萬零八百元　一九一八年、照時價值銀一萬零八百元、　一九一九年、照時價值銀一萬零八百元

一九零三年、創造本堂正座磚○一座、分作兩間、直上兩層計用過貨本銀四千元、照現時創造、更不止此、

該樓現每月統共賃得樓租銀四拾元

一九一三年、創造后座新磚○、一座三層、每層四間、共十二間、計用過貨本銀九千元、照現時創造、更不止此、

該○現每月統共賃得○租銀七十七元五

現合地價○價、兩共存值時價銀二萬三千八百元、

現本堂存得諸兄弟欠出口祟○租、共銀四百三十一元二毛五

二共存銀二萬四千二百三十一元二毛五

現計統共欠西人剝忌珠本息共銀一萬零三百元

現計統共欠前兩年地稅銀八百五十元

現欠家職代本堂辦納現年地稅與別項共銀一百五十元　三共欠銀一萬一千三百元

除還本息地稅家職外、比對仍存○地兩共值銀一萬二千九百三十一元二毛五

爲本堂維持實業擬結百子會緣起

詩曰凡今之人莫如兄弟是兄弟固非與途人等也出入相友守望相助疾病相扶持其在外洋尤切切也倘不思如何聯絡勢散如沙有事則排解無從苦向誰訴昔人況及于此曾於一千九百零三年籌貨購地隨建○宇一座兩層堂名至德迄有堂所宗盟共篤手足聯情事之善也亦意至美焉降及一千九百一十四年同人爲本堂謀發達起見經向西人處揭得本銀九千元藉築后邊磚○一座當時所收入之○租獲利頗稱滿意嗣因歐戰牽累租項大爲不前入少出多債臺高築從茲而起今統計欠西人本息銀數達萬元日迫催還該○近將過業迫得會開全体合衆籌商知非百子會維特之力恐難不到此想我旅加伯叔兄弟計達五千人有奇此中深明大義力顧体面者大不乏人如能合羣策群力勇認會份奏效亦復何難他如余之風采堂林之西河堂所藉以挽回實業者皆不出于百子會之外固已彰明較著爲人所耳而目之者也我本堂今者仿而行之毋使固有之業淪落于西人之手既具熱誠以在我方免承羞于他人祈我之叔兮伯兮大揮淋漓之筆兄也弟也同探富有之囊庶集腋可以成裘爲山應聚衆土合同宗之力顧至德之名何異于是勉我宗親無忘鄙意曷勝翹企

并將規條列左

一本堂所立之百子會、爲維持本堂○宇地段實業起見、每得移支別項一凡本堂兄弟、每名額認百子會一份、多認命善、平收到會銀之日、發回會份票爲據一每百子會一份、額收會份銀五元、均給回月息四厘、由彙部日起計、倘會內兄弟、有富足榮旋者定將本息清還又間有宜銀急用亦由其隨便取回

一該百子會以二千三百份爲滿限如彙部之日會份過額遵照常例即將后之入會者除出抑或限期未滿而會份先滿定由報番上通告止截

一前所發之百子會緣部其中有未盡善故再行印刊續寄各埠兄弟當以此次爲正式

一定期入會自派部到日至三個月內截止逾期自誤

一凡會份銀懇照下列住址依期賜來藉贖實業庶堂基日固而親誼日厚此則予日望之也　所擬規例間有未善隨時改良再行加入

續附本堂簡章

一凡本堂兄弟未有堂底票者應宜急取

一凡本堂兄弟每值榮旋之日其出口票費一律依舊照收

一每逢年底統將本堂年內進支數目印刊徵信錄成帙分寄各埠兄弟收覽俾清手續以便察核

域埠發起人

周◉超　周文藻　◎澤涵　◎鏡明　周成星
◎正照　周傳穗　周子榮　周◉戰　周燦林
周◉管　周健光　周◉駒　◎庚　◎始芳
周春海　蔡振龍　周◉訓　周金沛　周開貴
蔡傳發　周春洪　周誠成　周◉玉　周瑞祺
◎華賀　周家杏　◎始晃　◎基

雲域贊成人

蔡牛盛　周啓發　周子廷　周暢振　周貴堅
◎國華　周戒鋸　周柏連　周齊家　周晃振
◎業燮　周成現　周◉簡　周世耀　周維桂
◎麟聲　周◉積仲　周瑞濯　周寶山　◎英蘭
◎國添　◎禊煌　周同福　蔡均榮　蔡傑緝
◎松　蔡傑　周家谷　周逢瑞　蔡英光
周有水　周家概　周成巧　周官培　周道楫
周自森　周鶴樓　周在容　周耀初　周麟閣　周瑞振　◎業福
◎連　周子廷　周戒鋸　周柏連　周福壽　蔡盛遂
周啓發　周暢振　周齊家　周勝瑞　蔡傑緝
周貴堅　周晃振　周維桂　◎英蘭
周成現　周◉簡　周世耀　周瑞濯
◎麟聲　周◉積仲　周寶山　周同福
◎業燮　◎禊煌　蔡均榮
◎國添　◎松　蔡傑　周家照
周有水　周自森　周家谷　周逢瑞
周成巧　周官培
周麟閣　周瑞振
周福壽　蔡盛遂
周勝瑞　蔡傑緝
周維桂　◎英蘭
周寶山　周同福
蔡均榮　蔡傑緝
◎　周家照

公推本年值理

總理周燦林（協益號）　協理周瑞祺（福安榮）
司庫周燦林（協益號）　察數吳　西　吳　庚　滙生源）
中　周家職（同吉號）　周文藻（南興號）
書記　周家駒（廣怡興）
文　吳始芳　書記周家留（廣怡興）
文　周文藻
周家駒

會計周開貴

民國九年正月十六日開貴五十份　◉職五十份　成現二十份
鶴○五十份　子榮十份　瑞祺十　有水十　啓發十
◉玉二十份　燦林十　文藻十　◉駒十　◉簡十
（以上俱周姓）

◉超十　福壽十　勝瑞十　貫堅十份　◉五　周魯五　金沛五
健光十　瑞挹五　道楫五　齊◉五　逢瑞五　耀初五
寶山五份　秋楫五　◉穀五　榮衛五　世耀五　成醒五　麟閣五　◉谷五份（以上周姓）
◉整五　柏連九　◉崧四份　成鋸四份　禮偉二份　信友二　◉籥二
◉崧四份　傳穗二　元現二　瑞琰二　道枕二　廷烱二
目森二　◉瑚二　◉朗二　愛權二　道烱二　開袞二　同福
◉瑚二　◉訓二　裕成二　雁成二　◉照二　沐社二
◉樓二　◉習二　愛國　宜培二　維桂二
德琰二　成泮二　瑞濯二　愛強二　瑞振二　錦泮
（以上俱周姓）
錦源一　錦勝一　榮源一　錦泗一
◉淦一　◉朝亮一　錦超一　朝華一
忠心里錦華一　錦華一　錦純一
庚慶一　文祺一　煜騰一
在容一　榮沐一　◉烋一　瑞康一　德長一
朝煇一　◉烋一　◉厚一
錦祥一　錦◉一　容藻一　瑞啓一
◉管一　（以上俱周姓）
◉愷一份　始芳十份　華賀十份　鏡明十份　吳庚五份
◉超一份　業燮十份　良泮五　◉松五　興儷五照光五
正照五　麟聲五　經活五份　（以上俱吳姓）
恪均五　吳基二　擇涵二　松發二　業饋二　業福二
擇謳三份　國華二　文廸二　正創二　遂華二　英蘭二　始晃二
國華二　文廸二　正創二　遂華二　英蘭二　始晃二
英存二　禊煌二　文禮二　天福二　始鴻二（以上吳姓）
鏡芳一份　鴻安一　始修一　◉積一　國添一　棟材一
榮燁一　（以上吳姓）
蔡傑棟五份　厚五份　蔡傳發五份　蔡鉞盛五份
蔡傑緝二份　蔡應光二份　蔡均榮二份　蔡光源一份
蔡英穎一份
◉紀一份　世檳一　振恬一　如濯一　◉悅　（周姓）
會邑南屏里周社俸二份
業太五份　占才二份　騰森一份　金溢一　華杞一
逢泰一　炳申一　炳培一　金木一
（以上周姓）
瑞玩　◉來大一份　吳和根一份
周成鋸四份　周家崧四份　周炳乾一份　周文彪一份
延均二份　崇策　厚鋒一　厚寓一　厚鴻一
厚銘一　奕耀一　濟康一　奕敏一份（吳姓）
其美二份　其集二份　會名二份　在恩一　英○一
在彪一　億均一　在棖一　錦潤一　厚宣一　仁亨一
造鍾一　英熙一　棖榮一　在燕一　英茂一　寶煥一
英喜一　在威一　在督一　英集一　維寬一份以上吳姓
◉業想二份　◉澤田一份　◉澤祥一份　◉家○樓◉吳
協益收銀處
Hip Yick & Co. P.O. Box 357 Victoria, B.C.

▲茲收到第一期百子會銀名列

○家概廿◉一百元　○▲鍊　◉九元　○開泉一◉五元
○宗瀾◉九元　○宗濯◉九元　○道滾◉五元
○道偉◉五元　○▲泉◉五元　○▲湖◉五元
○▲忠◉九元　○開輝壹◉五元　○彩壹壹◉五元
○均成◉五元　○傳述◉五元　○世釗◉九元
○丹榮◉九元　○世楫◉九元　○傳遇◉五元
○鷂振◉五元　吳逢俊◉九元　○邪棟◉五元
○▲倫壹◉五元　○檢一◉五元　○吳煌◉九元
○磁隆一◉五元　○朝▲◉九元　○麥煌◉九元
○買女一◉九元　○齊望一◉九元　○▲官一◉九元
○家鎡◉五員　○維鵬◉九員　○維益一◉九員
○桂安一◉五員　○維養一◉五員　○成楠一◉五員　○左治一◉五員　○▲參◉九員　○禮煦◉九員　吳袞勤◉九員　吳九勝◉九員　○在福◉九員　○達士二十◉五員　○▲官一◉九員　○維益一◉九員
蔡傑棟一◉五員
○道滾◉五元　○▲湖◉五元　○彩壹壹◉五元　○世釗◉九元　○傳遇◉五元　○邪棟◉五元　○麥煌◉九元　○▲官一◉九元　○維益一◉九員
○開輝壹◉五元　○世楫◉九元　吳逢俊◉九元　○檢一◉五元　○吳煌◉九元　○齊望一◉九元　○▲官一◉九元　○維益一◉九員
○▲泉◉五元　○傳遇◉五元　○邪棟◉五元　○麥煌◉九元　○▲官一◉九元　○維益一◉九員
○▲湖◉五元　○世釗◉九元　○邪棟◉五元　○麥煌◉九元　○▲官一◉九元　○維益一◉九員
○彩壹壹◉五元　○傳遇◉五元　○邪棟◉五元　○麥煌◉九元　○▲官一◉九元　○維益一◉九員
○世釗◉九元　○傳遇◉五元　○邪棟◉五元　○麥煌◉九元　○▲官一◉九元　○維益一◉九員
○傳遇◉五元　○邪棟◉五元　○麥煌◉九元　○▲官一◉九元　○維益一◉九員
○邪棟◉五元　○麥煌◉九元　○▲官一◉九元　○維益一◉九員
○麥煌◉九元　○▲官一◉九元　○維益一◉九員
○▲官一◉九元　○維益一◉九員
○維益一◉九員
○維益一◉九員