▼○▲城埠致公總堂收到三期總部籌備金費芳名

羅超然　羅景瀛　周道緝　周開軾　鄧纘隆　鍾添
趙朝錦　聶恩　李禮　趙九齡　黃賢秋　周逢瑞　趙仰南　阮杰
謝錦　何堯　朱開昂　林筱唐　黃賢秋　周逢瑞　趙仰南　阮杰
劉希暢　林順　林英煥　趙九齡　黃賢秋　周逢瑞　趙仰南　阮杰
梁則池　林順　林英煥　趙九齡　黃賢秋　周逢瑞　趙仰南　阮杰
梁本根　林順　林英煥　趙九齡　黃賢秋　周逢瑞　趙仰南　阮杰
周翠宗杏　李天培　羅小白　廖先治　李進　溫學修　溫光祥　周朝鏞　馬兆
李林立榮　馬錦綸　鄭北金　廖北元　鄭社炳　趙錦田　馬兆
鄧仁隆　馬錦綸　鄭北金　廖北元　鄭社炳　趙錦田　馬兆
伍本　吳華賀　鄭琳　李根　黃耀琳　李進　溫光祥　周朝鏞　馬兆
凌世彬　葉倫　劉榮熙　蔡安　林福悅　雷宜光　鄧雲章　陳春　李來仟
吳廣生　梁信　黃松養　余和好　鍾權盛　廖勳培　宋昭懋　宋準　李來仟
譚生　黃炳南　陳良滉　陳寬　鄭桂昌　黃禮富　張璣靄　雷藏輝　麥松
余攜　黃柏　黃安　李伯如　李瑞麟　譚麟　周文喜　鄺就　司徒
許君利　李君何　許三才　陳君宗　許昌宏　伍岑勳　潘華　陳良滉　黃傳璋　黃植烟　許君好　李來添　何復女　許長德　周文惠　李學仁　容業朵
許君利　李君何　許三才　陳君宗　許昌宏　伍岑勳　潘華　黃傳璋　黃植烟　許君好　李來添　何復女　許長德　周文惠　李學仁　容業朵
陳君宗　許三才　倫　容灼　黃賢慶　譚光森　廖進　許君立　許大瓚　許君欽　潘君欽　譚君林　鄺君均　鄺榮貴　黃賢慶　容灼
許三才　倫　容灼　黃賢慶　譚光森　廖進　許君立　許大瓚　許君欽　潘君欽　譚君林　鄺君均　鄺榮貴　黃賢慶　容灼
倫　容灼　黃賢慶　譚光森　廖進　許君立　許大瓚　許君欽　潘君欽　譚君林　鄺君均　鄺榮貴　黃賢慶　容灼
容灼　黃賢慶　譚光森　廖進　許君立　許大瓚　許君欽　潘君欽　譚君林　鄺君均　鄺榮貴　黃賢慶　容灼
黃賢慶　譚光森　廖進　許君立　許大瓚　許君欽　潘君欽　譚君林　鄺君均　鄺榮貴　黃賢慶　容灼
譚光森　廖進　許君立　許大瓚　許君欽　潘君欽　譚君林　鄺君均　鄺榮貴　黃賢慶　容灼
廖進　許君立　許大瓚　許君欽　潘君欽　譚君林　鄺君均　鄺榮貴　黃賢慶　容灼
許君立　許大瓚　許君欽　潘君欽　譚君林　鄺君均　鄺榮貴　黃賢慶　容灼
許大瓚　許君欽　潘君欽　譚君林　鄺君均　鄺榮貴　黃賢慶　容灼
許君欽　潘君欽　譚君林　鄺君均　鄺榮貴　黃賢慶　容灼
潘君欽　譚君林　鄺君均　鄺榮貴　黃賢慶　容灼
譚君林　鄺君均　鄺榮貴　黃賢慶　容灼
鄺君均　鄺榮貴　黃賢慶　容灼
鄺榮貴　黃賢慶　容灼
黃賢慶　容灼
容灼

▼○▲五祖紀念祠落成

上海五祖紀念祠。自購地後。即就原日未完之建築。加工趕建。數月以來。現石木泥三種工程均竣。惟髹漆鋪陳裝燈接水。事務甚繁。苟非急于遷進。則辦事職員諸形隔閡。趙總理有鑒于此。即函請英工務局編定門牌。現工務局已編定。爲海格路四百七十六號。幷派差將門牌釘妥。趙總理以手續既竣。已于三月卅壹日。又通知飭建祠籌備處職員全體遷進。至下午四時。遂完全遷妥電燈公司及自來水公司。即日裝接。以資應用。亦均依期接妥。故水火供給。現已竟應齊備。獨髹漆植樹及器具之購置。尚需時日耳。（附五祖祠外觀圖如左）

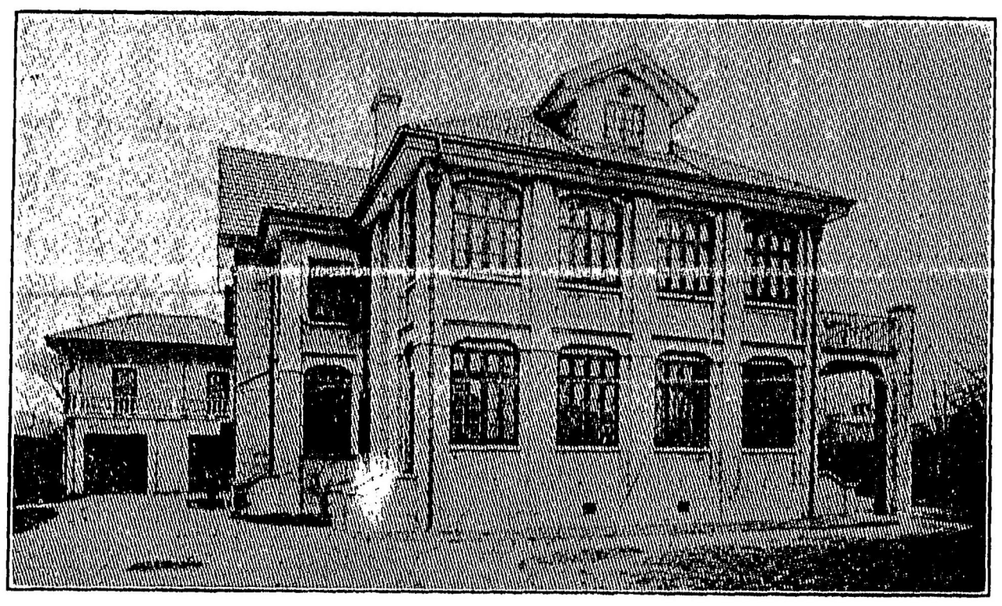

新建上海五祖祠之圖

（圖解）圖爲五祖紀念祠之面。平排四座。五柱擎天。表示五祖功業。炳耀環球也。圖之右方有平台凸出。上繞鐵欄。其下即東向之正門。此門入即長廊。正門外有大草場。面積幾及百井。本圖所攝之影。未及此草場也。圖之左有屋略矮。傍于前座之後方。橫排兩間者。汽車房也。其上有樓。樓外有扶欄遶之。其上與五祖祠不相連屬。惟樓上之室有飛橋可渡。結構週密。惜此樓不能用曲光攝其形狀耳

樓之裏外。皆如石建。外像青石。內像雲石。試觀此圖。石紋朗然可數。工作之巧。可稱最新式之建築

▼○▲裕昌隆廣告

本號專辦茶米油糖各江海味雜貨正地道葯材妙製鮮明熟葯各正字號膏丹丸散開張多年貨眞價實童叟不欺附寄妥當　諸君垂顧厚禮歡迎

容月池
林翰元兩生先寓內方脈

Yee hong Lung 539 Carrall St, P.O. Box 342
Phone Sey 5984 Vancouver B. C.

錦珍酒晏

GUM JING COMPANY
145 Pender Street East
Vancouver B. C

本餐館從新改良地方雅潔物品光鮮各式欵菜式炒賣俱全精製各式餅食承接龍鳳禮餅本號特留奇珍各製餅師傅爲之加料配製如蒙光顧無論遠近從速附交請留意此盼　錦珍館主人啟

線（矢麼）三一六七

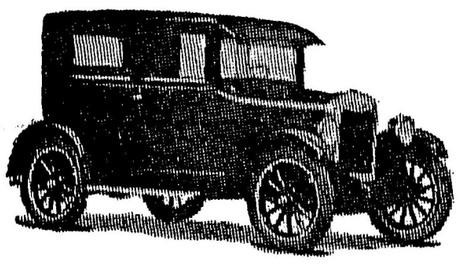

李自由車公司

Lee Motors
Corner Kingsway &Fraser

for Economical Transportation
CHEVROLET

自動貨車及遊歷車

互訂銀期　務適汝意　（電話）　化磨　一四七

Phone Fairmount 147

本店在傾市威

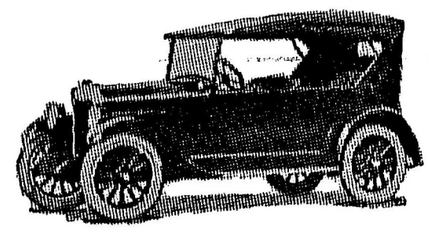

李自由車公司發售之自動車極有價值　顧客欲買此車請來本店商量定必殷勤接待該車行駛自如堅固久耐足副賜顧者之雅意

夾富李沙街角

芝付列號自由車之價值勝過別車多矣及觀駕御行駛之自然適意當知予言不謬本公司貿易公平請來賜顧無任歡迎

▼○▲餐館實業出賣

啟者弟在沙省帑愼埠自創生意有年商業甚好今因本人爲家事所迫志在東旋願將生意並舖地一段全盤出賣價甚相宜倘有意營斯業者請即到來面商勿失良機可也

（通訊處）
Wing Cafe P.O. Box 127 SimpSon, Sask.

民國拾四年六月四日　弟謝達佈

輔行雜貨公司　喬遷廣告

FOO HUNG COMPANY
127-129PENDER ST. PHONE SEY. 3440
VANCOUVER B. C.

本公司向在片打街一百零七號營業因地方不敷分配特遷往本街一百二十七至一百二十九號一連兩間改爲雙舖面加做生熟藥材所有中西雜貨家常食用品物莫不善兼美備尚希顧客留意爲

▼○▲餐館出賣廣告

啟者弟等前曾在沙省咕吮埠創落實羅餐館堂間樓上有住房九個歷來興旺況當冒震打正車路要衝地點之間地方得宜樓宇雅潔像私駛作各件齊備奈因夥伴志圖別業願將全盤生意出賣訂價從廉倘倘胞有欲營謀此業者請來面商或函磋商均無不可勿失機會爲盼

ROYAL CAFE Govan, Sask.
咕吮埠實羅餐館啟

本館自1910以來及1923-1924註册時期所影相底一概保存　諸君如滿意於前日所影之相欲照原底再晒多張以應『春山中學校紀念』所用或放大縮小或配合同組均能應命請即來面議或函商爲幸

雲高師閒　初影相館啓