醫生姚樹南花柳專科大藥房廣告同胞須防假冒外中名馳矣久驗經極散丸丹膏牌

請認招牌

代寶處 滿地可亞洲公司 哥華永祥源號 云留華金利源 城多利永利源

萬應花柳搜骨丹 每瓶五元

五淋白濁 神速止痛 丸
三鞭壯陽 功効大一 丸
男女交合 愛情 丸
忍精久戰 快樂 丸
癖症通治 服後一次 收功無效
止咳靈丹 不論虛實 清肺止咳
一揮光散 立刻見效 紅紫紅白
頭刺頭痛 立刻靈丹 正痛大一
拔毒理口 用外擦痛 大一無效
萬應風濕膏 痛腫麻木
男女肚痛丹 膏貼 止痛
止遺身痠痠 膏貼 百發百中
每金梳 每金兜 每金梳 每金兜 每金梳 每金兜
每砵梳 每砵兜 每砵梳 每砵兜 每砵梳 每砵兜
每包梳 每包梳 每金梳 每砵梳 每砵梳 每砵梳
每貼梳 每砵梳 每包梳

雲高華利昌號

WO CHUNG

No 132½ Pender Street East
Vancouver, B. C.

和昌號金器

專者弟向在雲城專煉十足金葉功造精西庄首飾迄今有廿餘年貨真價實遠近馳名僑胞賜顧額外歡迎大小金器有本號字印永遠包換

各埠坑上如蒙惠顧請照上列商字付來定高依明寄上無誤 電話 詩巴 五六八(〇R)

弟許昌炘謹啓

東華酒樓

TONG WAH LOW

Chop Suey And Noodles

46 Pender St. W. Phone Sey. 1748

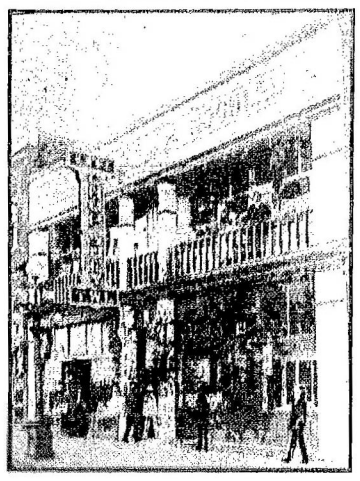

柳、今特加修飾、裝置新奇、管理盡堪悅目、入座倍覺怡神、且廚師美比易牙、嘉賓咸稱適口、諸君子幸垂青顧、

本酒樓主人謹啓

本公司用上等羊毛專織各欵窄結衫兼售各種衣物並有織針及各色羊毛線平沽 此匙羹領有袖欵式每件八元

No. 104

▲茲將各欵衫價列下

疊袖衫 八元五
匙羹領衫 八元
唐裝女衫 八元
本公司現有七種彩色羊毛線倘光顧喬欲取線在加拿大各埠僑胞買貨細先來跟本公司包支郵費若由 C. O. D. 交易車費買客自理

N. Samtien Co. 636 Columbia av., Vancouver, B. C

▲買客注意

五色旗密胸夾仔 五元五毫
密胸夾仔 四元七五
開胸夾仔 五元五毫

本公司自各種彩色羊毛線諸君欲看線辦函索欵迎 寄窄結度尺寸中胸前橫量寄背後高明若干奚尺付來無誤

司理人黃心田披露

▲兒科聖手

啓者弟之小兒阿祐年方三歲忽染傷寒急症牙關緊閉家人大爲恐慌各醫士皆束手無延衛挺生先生診治先生胸有成竹投以藥餌立奏奇效令兒置諸死地而拯之者先生之賜也乎舉家感恩不忘特誌數言以彰厥德

衛挺生先生

寓雲保安埠藥房

Bow On Yuk Fong
13 Pender St. W.
Vancouver B. C.

曾品慶拜恭頌

裕昌隆廣告

本號開張數年之久茶米油糖珍饈備有實價貨真不欺童叟地道藥材鮮明且阜丸散膏丹精製妙手神驗久經膾炙人口各貨批發從廉爲首附送妥捷定無遲後諸君垂青歡迎

林翰元先生寓內方脈

▲升擅醫外科各柳各等奇難雜症

Yee Chong Lung
539 Carrall St.
P. O. Box 342
Phone Sey. 5984
Vancouver, B. C.

司理 林立 況 林普慶

▼○▲崑崙大藥房籌辦處

啟者本公司籌辦處成立以來甫及數月荷蒙各埠僑胞紛紛認股爲數已屬不貲本公司爲推廣利益起見特派朱去非雷夢熊兩君爲遊埠招股專員八月廿四日首途出發深望親愛僑胞與朱雷二君接洽一切踴躍附股至爲感激

八月廿四日

崑崙大藥房籌辦處啓

華洋服裝商

H. W. Owne, Co.
504 Main Street,
Phone Sey. 3729
Vancouver, B. C.

精製成件絲小衫
專辦祖母綠絲髮
選售上等靚洋服

G. HIGH Co.
Phone Sey. 3729 500 Main Street,
Vancouver, B. C.

中國香港各處滙兌 快捷無誤

常有中西良約機器唱碟
化粧香品正德樹仔墨
剃刀鉸剪刀仔發售價極相宜

▲接埋環球電報

▲辦到大都書籍

詳細目錄寄閱

廣告

本藥生精究藥理以扶危救急爲專門凡遇疑難症狀無不藥到病除

花柳初發 每瓶一元

花柳初發 每瓶一元

花柳初發 每瓶一元