燈閣

（治絕小說）

同命記（一）

（安庭）

廣州遭共禍時：予寓西關：雖蒙小驚：幸免於難：而目覩南堤紅光燭天：火燄滋熾：則憂心如搗：余友郭子誠：溫柔敦厚：勤於讀書：僦居南堤某巷中：閉戶攻古籍：不問外事：於茲役殆不能免：余之所念：端在是也：洎共賊敗竄：河南軍渡河而北：市上漸有行人：火已消滅：余急往視余友：經南堤：則五步十步：輒有伏屍：敗瓦頹垣：至不忍睹：乃嘆天胡憒憒：竟有此刦：既至其家：固一古式小屋：則門戶已毀：廳中物凌亂無序：去大火所焚處：僅三四戶：其得免者：如天之幸耳：屋僅一廳一房：房頂已洞：磚瓦下墜：紛然覆於睡床：壓垂厚：余友踪跡：渺不可見：余心皇然：念彼敦和之士：乃罹害耶：於是引吭呼其名：呼三四次：聞有應聲：聲甚微弱：跡所自發：乃在亂瓦以內：余驚喜交集：亟竭吾力：移去所積：所積既去：床豁然露：則余友果匿臥其下：上藉床板爲障：而神氣疲頓：幾不能言：知困此久矣：余勉掖之起：問以所遭：彼以手指示床下：曰：此中尚有人也：

（未完）

毒傭疑案續審雜寫

（芳非）

興動廣州社會之毒傭疑案：發生已將一年：地方法院刑庭庭長鄭乘闌：三次研訊：尚未終結：最近：鄭調任高等法院：茲案改由推事林瑯辦理：乃於去月之十二日：票傳兩造：假座高等法院禮堂：續行訊鞫：蒞庭旁聽：凡數百人：其盛況不亞於上三次公審時也：

▲開審情形　開審前：推事林瑯：爲維持秩序起見：因發出特別旁聽券：略示限制：并加派法警守衛：嚴密異常：惟券少人多：後至者不得其門而入：則徘徊於庭前：或在窗外觀望：庭中人滿：窗外亦萬頭攢動：其間尤以女性爲衆焉：二時許：林瑯及陪審推事關樂平：林熙績：聯袂出庭：兩造律師亦繼至：林推事先發票：將嫌疑犯朱結馨（朱子寬姊）提堂：問約數十分鐘：始續提朱子寬及其母朱馮氏：問語多在本案範圍外：蓋用旁敲側擊方法：從事鈎稽：且前此已有口供：無庸複及也：

▲人物素描　庭中人物：狀態不一：推事林瑯：訊問之際：恆以尖銳之目光：注射於犯人身上：殆詞聽而兼色聽者：時將手指反按：必扑有聲：關樂平默坐左旁：頻頻翻閱案卷：態甚冷傲：林熙績則獨莊穆：而須兼顧書記官之錄供：又較忙也：原告律師蘇漢生：發言甚少：嗓音亦低：不若被告律師黃俊傑之大聲疾呼：激昂慷慨：朱結馨供詞甚落落：間雜成語或俗諺：亦頗中聽：朱子寬則搖頭晃腦：大有講堂上教授之姿勢：誠不失爲教員出身：惟每一語之末：必帶「噉」字：有所陳述：庭中輒充滿「噉噉」之聲：與李南「噉囉嗦」之口頭禪：不絕透露者：可謂相映成趣：

▲問答述趣　林推事對於案中人：惟訊朱結馨較詳：結馨答語多絕妙：如問其若干歲：則答廿四歲零今年咁耐：問既與鄧鍾氏一即傅言被毒身死之傭婦一購保險：何以朱子寬又購一份：結馨則曰：此所謂各做各事：例如甲既吃飯乙亦吃飯：而不相抵觸：亦以各落各肚也：聞者皆歎其善辯：至朱子寬云不知有赴區報案之手續：鄧森連戰數句沒主意：皆可發笑：案爲興堂：其間趣料至多：宜旁聽者之作新劇觀也：至審訊詳情：及雙方供詞：既見報載：茲弗贅述：

君忘日賊侵奪我土地・屠殺我同胞乎・答曰・永矢弗諼・

酒旗風定燕仍來

香島廣行禁娼後：石塘花事：大有開到蕾薇花事將了之慨：吾人涉足其間：關瑣景象：殊令人起今昔之感也：昔之車水馬龍：燁燁燈光者：茲則未及夜午：即呈黯淡之色：各院花枝亦之門猶雀罐：樓已寥空矣：乃近于各酒樓中：多見有似曾相識之塘逸蕾蕊：人用異之：異其雜集已久：或集已傾矣：而應客如故也：青者初亦引爲異事：後以半旬餘之調查：始悉另有理因：蓋若

贈江亢虎先生東旋

（張民志）

又祝鴻毛遇順風　方言博學識三公　書法元璋筆陣雄　祖生揮楫入江東　滿城桃李艳光融　偉論劫時傾一座　書藝摩詰家傳寶　餞別離筵相見晚　煙波渺渺太平洋　望斷歸鴻別恨長　觀瀾笑語兩鴛鴦

送燕和家先生挈眷歸國

（黃蘭玉）

誰人月下唱陽關　又送神仙眷屬還　動我蒼茫無限感　不知何處是家山

其二

法王用的乳牛

羅馬法王比阿十一世：此次買了乳牛二十四匹：其中有一匹全身純白：潔淨無瑕：法王指定道牛：爲自己御用的：愛護備至：到了夏季：又把這牛：畜養在避暑莊裏的庚德爾福宮塢：每日由晨塢牽到威帝康宮殿裏：取一回牛乳：

吟壇

敬贈江亢虎先生歸國

（羅蔭生）

次留別原韻

宴數皐比不可居　羨君掉臂有容與
扣鐘振鐸誰能似　搦管擒章自灑如
大廈將傾亟砥柱　狂瀾待挽施平除
此行虎嘯龍升概　遮道爭迎長者車

其二

多才多藝復多能　宏道宏文冶愛憎
霽月光風標品格　秋陽江漢勵威稜
衆生漫托禪性忍　萬刦奚堪氣數懲
好趁先鞭爭祖逖　森馳雲映逐飛騰

◎◎◎◎
金礦股票
◎◎◎◎
銀礦股票
價錢日日增漲早日投資可獲厚利欲知其詳細消息者請詢小號
電話 Seymour 8624
Wo Fung Co.
11A Pender St. W.
Vancouver, B. C.
舖在片打街西門牌拾壹號
和豐號陳日亮啓

廣珍金舖
十足金葉　中西首飾
鑽石玉器　靚貓眼石
各欵鐘錶　各式眼鏡
喊線（詩應）八〇六九
Quong Chin Co.
39 Pender St. E. Vancouver, B.C.

◎買紙料者注意
本公司常有各種紙料齊備・如包物紙、厠紙、繩仔、信皮、紙筆墨、及學校用品・華友光顧・請留意焉・
哥林比亞紙公司謹啟
Columbia Paper Co. Vancouver Victoria

▲花柳搜毒藥精每罇三元
人生之最可歡者莫歡於問柳尋花然花柳一症又由於尋歡得來若染着花柳毒不從毒淺而速治之誠恐其毒深入精神虧損變症百出此藥精專治新舊花柳黃鵝頭鹹疳餘毒紅粒楊梅疔毒橫弦芒菓魚口便毒便覺筋骨皮膚作癢等症男女合用服之立刻消除永無復發之患此藥精之特色凡服此藥無吐嘔無牙痛無阻工作粒兩點餘鐘見効使毒由愈無損身體無碍子嗣

▲滋陰壯陽藥精每罇二元
此藥精能補氣血健脾滋陰健腎强筋活絡壯陽補陰凡有先天質弱病後失調頭暈眼花腰膝酸軟四肢不遂夜夢遺精夜多小便陽事不舉陰虛陽痿等症服此藥精立見奇效

▲清柳藥精每盒二元
食色性也人所同情作客他鄉旅邸寂寞每見蠻娥獻媚神女多情雖不作戀花之狂蝶流連此間然於工務之餘逢場作興借此以爲消遣亦爲勢所不免但尋歡壹道無論女子之如何乾潔定然有壹種惡毒之傳染而其發生諸症如白濁橫弦芒菓鵝頭咸疳疗毒種種等間有未發者不過其人血氣尚旺足以制其毒故毒隱而未發壹旦血氣少衰其毒就乘勢而發生本醫生有見及此特製此種清柳藥精可於尋歡時先行用茶冲服能免惡毒之傳染包無發生花柳等症而且使雙方愛情增加樂趣此藥實爲破天荒之舉欲尋歡者不可不預購此清柳藥精也

目錄印便函到即奉內有藥方說明
Gu Tao She 60 Elizabeth St. Toronto, Ont.
醫生舉操氏啟
▲雲高華埠廣萬生總代理處

新到大帮
加拿大金利源興記電話華
精選滑竿貨物
特設滑竿高尚
華僑旅中之
好市場
GIM LEE YUEN Ltd. 75 PENDER St. E.
PHONE Sey. 899 Vancouver. B.C.

（代理）（接製）著名膏丹丸散藥粉藥丸工精快捷

●●●●建設航空　●●●●能禦大敵
戰鬥飛機上陣地時：用攝影機向敵人陣地一影：用藥水洗之：陣地有若干人：瞭如指掌：若擲下炸彈轟炸：試問萬頭血肉：能與物質抵抗否：飛機威力之偉大：令人可畏：故欲抵禦外侮：必須籌備航空方可：男子腎部虛弱：女子經病不育：請速分服：天壽堂海狗鞭健腎丸：與姑嫂丸：其功效之神速：有如飛機之偉大：

香港　天壽堂姑嫂丸　婦女最好藥
中外各埠均有代理
世界公認　海狗鞭健腎丸　治男子腎部虛弱第一
總發行　香港　德輔道中　金利源
溫哥華代理　活生行

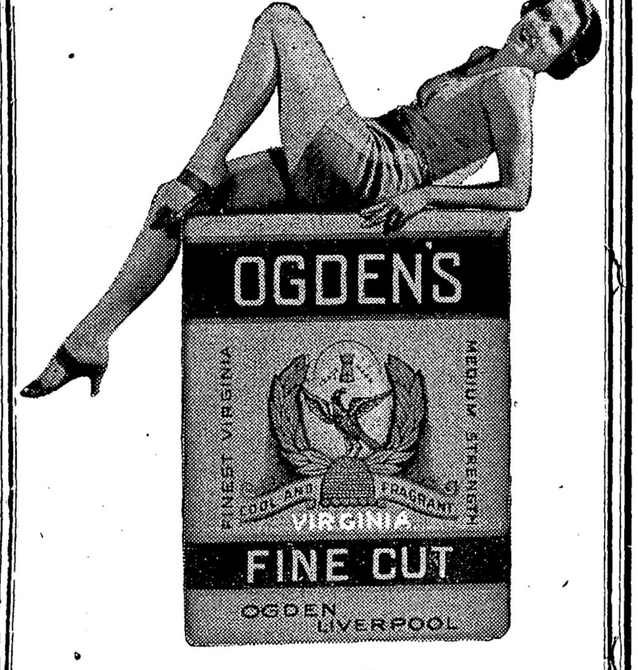

絲煙頓惡捲紙煙利架地觀用請

新到大帮
十淨絲苗
一號絲苗
二號絲苗
新花萱粘
各種水貨
菜米瓜仁
發行零沽
格外計平
僑胞光顧
極表歡迎

◎滿地可麵包公司
請買新鮮好麵包
本公司每日出麵包兩次、二十條大麵包只取價一元、每日送到你門戶、倘承賜顧、無任感荷
517 Carrall Street Vancouver B.C.
Mee Wo Jan Co. Ltd.
Phone Sey. 8705

◎瑞華酒樓廣告
啟者本酒樓經創設拾餘年之久菜式美味適口女侍招待優禮叨蒙　僑梓光顧幾經賞識茲爲求顧客滿意計特別備具菜品以廣招徠如蒙惠顧倒屣歡迎
特別價目
▲貳元四味　▲叁元五味　▲四元六味
（喊線）詩應壹貳七五
▲地點　克奇士街六貳五號
▲電話　系崙六〇六七
Montreal Bakery
625 Hawkes Ave.

本公司採用上等材料精製臘味發行
本公司採用上等材料精製臘味發行
光顧一律歡迎
◎華埠（美）（和）（棧）雲高
▲精製臘味發行

拔萃柴炭公司
800 Taylor St. Vancouver, B.C.
Phone Trinity 6301
（電話）寸汝地六三零壹
本公司常有威靈頓煤炭、生晒乾松柴、供送快捷價錢相宜
司理人吳季謙

裕記德綸
YEE LUN ARK KEE
534-6 Fisgard St. P. O. Box 1514
Victoria, B. C.
Phone Empire 1631
域多利埠

●●●●新到大帮
靚粘萱花新粘
正增城絲苗新
上增城絲苗一
號絲苗號上
新製臘味發行
日用品
一
俱各辦齊備
電話中一六三一
關祝華謹啟