Library Processing Centre,
Serials 2206 E. Mall, U.B.C.
Van. BC V6T 1Z8
Dec. 31/85

VOL.54 NO. 94 Date published 26 July 1986 日二廿月六年寅丙 一期星 日八廿月七 年六八九一

大漢公報
The Chinese Times
PRINTERS AND PUBLISHERS
PUBLISHED EVERY DAY EXCEPT SUNDAY AND HOLIDAYS BY THE CHINESE FREEMASONS IN CANADA PUBLISHERS LTD
THE OLDEST CHINESE DAILY NEWSPAPER IN CANADA, ESTABLISHED SINCE 1907
"Second class mail registration number 0009"
NO. 1 EAST PENDER STREET
VANCOUVER B.C. V6A 1B9
Phone: (604)685-8575
義忠義氣團結
義俠誠救除奸
本報創刊於一九〇七年

卑詩省社信黨代表紛紛準備舉行大會

選舉新黨領取代班納出任省長

（綜合報導）由七月廿八日星期一起，卑詩省社信黨代表一千三百名將在溫哥華以北約九十公里之旅遊勝地韋斯拉舉行大會，爲期三天。各代表現正紛紛準備前赴韋斯拉出席。

此次會議之最主要問題，當爲選舉該黨新黨領。由於社信黨係執政黨，新黨領亦將成爲卑詩省長。

卑詩省有省民接近三百萬，誰人將出任省長，亦將由上述一千三百代表作出決定。

選舉黨領之日期爲七月三十日星期三。參加競選之候選人共有十二名，當選者對於卑詩作爲加拿大第三大省之政治前途，將有莫大影響。

上述一千三百名代表來自全省五十四個選區。他們所需選出者，不祇班納繼任人之簡單，而係一名政治救星，以應付來自各方對於社信黨經濟政策之敵對態度。

如所週知，班納之「自由企業」政府採行對峙政策以及强力之經濟約束。結果雖有博覽會之舉行，而失業率仍然高於全國平均數。同時民意調查顯示，社信黨所獲民衆之支持，落在新民主黨之後，而大概最遲明年，即須準備舉行省選。

關於候選人之形勢，領先者計有四人。此即：

△省府秘書長麥嘉蒂女士，五十八歲，社信黨中堅份子，有豐富內閣廳長經驗。

△錦碌律師拔．史密夫，四十歲，省長班納前任助手，從未獲選擔任公職。

△前任內閣廳長温德心，五十二歲，具有感人魅力，尤爲基層黨員所擁護。

△檢察長布賴恩．史密夫，五十二歲，有七年內閣紀錄以及有與聯邦折衝之相當經驗。

其餘八人爲人類資源廳長尼爾遜；前任班納助手甘蒲爾；山汝治市長美高維利；省議會後座議員雷諾士；洛哲斯；米高；市政事務廳長列治；保守黨國會議員温曼等。

中國今年底前將取消外滙券

（香港中國通訊社七月二十六日電）蛇口消息：中國銀行德行副行長趙秉德昨天在蛇口透露，中國取消外滙券的日期於今日十二月卅一日前。

趙氏認爲，外滙券的取消並不需要代替品，也不需要過渡期。到時候將恢復到六月前的情況，來大陸的人用外幣、滙票和旅行支票來兌換人民幣。他估計目前國內流通外滙券數額約爲四億元人民幣。截至現時爲止，中國外滙券發行量已超過一百億元人民幣。

他說，中國銀行將負責把外滙券換回外幣的工作，至於日後不同的外滙券持有者、外商、港澳國內居民在兌換時，會否區別對待，他表示要由中央作決定。

中國發行外滙券已有六日，較早前北京已宣佈將取消外滙券在市面流通，此舉將會使人民幣成爲中國唯一流通的合法貨幣，結束一國多幣的局面。

溥心畬媳婦在台北遇害

（香港中國通訊社七月二十六日電）台北消息：已故國畫大師溥心畬的媳婦姚兆明，二十五日被發現埋屍於北投區温泉路住所後面的山坡上，頭部有十一處挫傷。左腿內側及右下腋瘀傷。法醫驗屍後，認定姚兆明是在六天前死亡的。

台北警方說，五十二歲的姚兆明自本月十八日晚上七時到榮民總醫院探視因中風半身不遂住院多年的丈夫溥孝華後，就沒有人再見到她。

法醫證實，衣着整齊的姚兆明被襲時，可能祇是昏倒，並未即時死亡；兇手把她移到屋後的山坡上掩埋後，才窒息至死。

姚兆明曾留學意大利，七、八年前進入台灣中國文化大學擔任美術系專任教授，其夫溥孝華亦爲文化大學講師，兒女均在國外居住。據文化大學有關人士透露，姚教授爲入熱情，穿着華麗，喜歡邀請學生回家包水餃、聊天，每逢上下課均要學生接送。

她在教學之餘，還要照顧多年卧病的丈夫，生活相當忙碌。

五美艦入駛港雲議抗繞環艇小十數

出百險驚序秩持維輪警

（溫哥華訊）昨（廿四）日有五艘美國戰艦前來温哥華訪問。其中四艘可攜帶核子武器，其餘一艘爲供應艦。

當該等戰艦駛入港口時，約有三十艘小艇來回環繞該等戰艦行駛抗議，導致小艇與警輪及一些戰艦相撞，且有人墮下海中。

抗議者所以提出抗議之原因，乃因該等戰艦可攜帶核武，爲彼等所不歡迎所致。

在抗議中，因秩序紛亂，有若干警輪與小艇碰撞，其中一艘小艇之一名示威者於一撞之下，跌下水中。該小艇被撞後，身不由己，撞向美艦「衛道爾」，另一示威者又墜水。

該小艇在波浪中似已失踪，但不知如何，又能自行漂浮水上，艇上之其他示威者且先後將先前之兩名墮水者救起。

温哥華警察發言人說，一名示威者貝蘭已被控危險駕駛小艇。

至於警輪本身，亦撞向另一艘載着記者及攝影員之小艇。

當時數十小艇與五巨艦同在一起，恰成强烈對比。一名抗議者史都大呼，温哥華已於一九八三年宣佈爲無核地區，艦上若干水手則報以微笑，並揚手打招呼。

該等美艦未有承認或否認艦上是否載有核武。

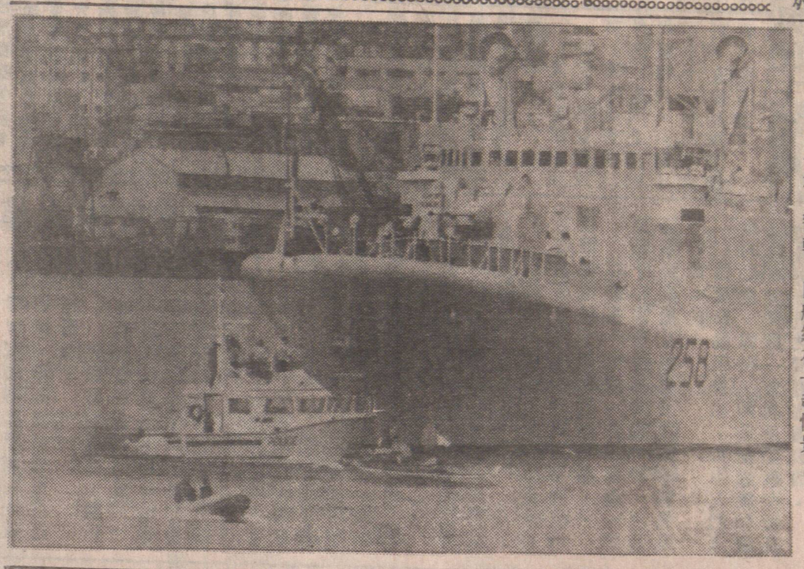

圖爲小艇、警輪、巨艦纏在一起情景。

近附機款提動自行銀

沒出常匪劫雄雌埠雲

提款者宜加提防免招損失

（溫哥華訊）温哥華一雙雌雄劫匪，常常攜刀截劫使用自動提款機提款之人士。

他們往往在銀行門口自動提款機房間之附近窺伺，每見市民獨自前往提款，而附近往來人稀時，則進入該提款機房間，揮刀迫使提款人交出款項，往往得手。

在雲東區緬街夾百老匯街轉角之滿地可銀行，該雙雌雄劫匪即曾於一個月內出現兩次，向提款者劫得款項。

據雲警稱，提款人如發現附近有可疑人物，或提款機房間有人在內，則切不可貿貿然入內使用該機提款，致招損失。

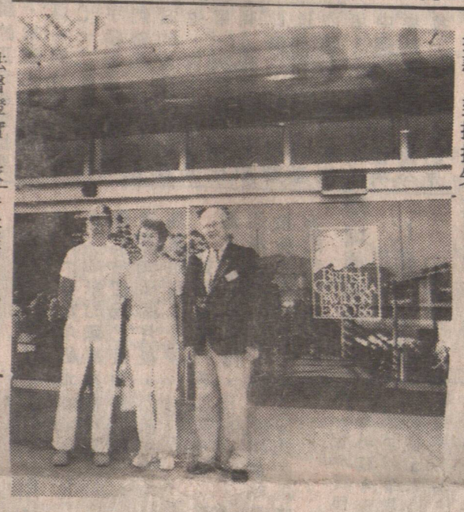

圖爲：卑詩館館長覃勞斯與杜夏利夏利遜夫婦合影。

西德爆炸事件邇來不斷發生

（波恩七月二十五日電）今天凌晨，西德南部伊門施塔特市道尼爾飛機公司辦公大樓前發生一起爆炸事件。一顆三十公斤重的炸彈的爆炸震碎了幾百塊玻璃，建築物遭到損壞，但沒有人員傷亡。

據德新社報導，炸彈是藏在停置在大樓前的一輛紅色汽車裡的。在爆炸前四分鐘，作案者打電話通知門房，發出警告。在現場發現的一封信上署名爲「戰鬥小組一」，信中重有一顆星，因此人們推測這是紅軍派所爲。

這是四十八小時之內西德發生的第二起爆炸事件。昨天，在亞琛的弗勞思霍夫學會激光技術研究所前，也爆炸了一顆炸彈，除造成財產損失外，還使一人受傷。在亞琛，作案者也在現場留下了信件，署名「戰鬥小組一」。

近來，西德爆炸事件頻頻發生。七月九日，「紅軍派」組織曾用綁在樹上的炸彈，炸死了西門子董事會成員貝庫爾茨。此後，西德總檢察長雷布曼曾作出估計，這些爆炸事件表明，紅軍派在西德的活動將重趨活躍。他估計紅軍派目前大約有二十名左右的核心人物，他們主要打擊軍事工業及同核能有關的人員。

世博卑詩館歡迎第二百萬名遊客

（溫哥華訊）世界博覽會卑詩館，昨歡迎第二百萬名參觀該館的遊客。

該位名來自美國加州洛杉磯的杜夏利遜及其丈夫黛夏利遜，接受歡迎。卑詩館長覃勞斯向他倆祝賀並歡迎，且以紀念和禮物送給他夫婦倆。

蘇聯大力抨擊美國日前核試

（莫斯科七月二十四日電）塔斯社就美國今天在內華達州又一次進行地下核爆炸迅速作出反應，指責美國「繼續舉行破壞關係倒止核軍備競賽的努力」。

這家通訊社說，這是美國在條約單方面停止核試後進行的第十五次核爆炸。這表明，美國政府只是在口頭上表示願意同蘇聯一起消除核武庫。

警車緝捕偷車疑犯

雲市街頭高速追逐

（溫哥華訊）警車高速追逐疑犯鏡頭，昨星期三又告重現。

結果一名十八歲居無定所之男子寇頓被警拘控。

溫哥華警察局發言人布蘭茲說，此事件中，一名白輕女子亦可能被提控。

警方說，星期二晚深夜，一輛紅色加馬勞牌汽車先是在溫哥華南部一處停車場被人偷去。該車於星期三被警方發現，嚴將之追捕，結果兩車在市街上風馳雷掣，高速追逐，警險重重。

警方說，該紅色加馬勞牌汽車逃至杜力克街夾豪街附近時，撞向一幅磚牆，損毀不堪，車內男性乘客亦告受傷。

大水管從貨車跌下

旅遊巴士撞個正着

車毀人傷司機與三遊客入院

（域多利訊）一批美國肯薩斯州遊客，於昨（廿四）日乘坐旅遊巴士，二時正在由柏德利擬往域多利著名之西灣公路轉入通往拔卓特花園遊覽，不料途中發生意外，結果巴士司機及平台貨車，載着一三名遊客受傷入院。

事緣該旅遊巴士載着全車滿座之遊客，廿四日下午截重約二百公斤（四百四十磅）之大水管，飛馳越過。

就在該貨車越過巴士後，該大水管從貨車平台鬆脫跌下，撞破巴士前面擋風玻璃，打在司機身上。司機座位後三名乘客亦告受傷。

一名警方發言人說，當時水管跌在地上彈起，於是撞個正着。

巴士司機名梭樂比。三名乘客之姓名，則警方須先通知其家屬後，方能發表。

貨車司機覺奇靈則沒有受傷。

天氣報告
今天天陰
最高温度三廿度
最低温度二十度

馬經刊在第七版

PROVINCIAL
一九八六年七月廿五日開奬號碼
5368833
一九八六年七月十八日開奬號碼
4226797
一九八六年七月十一日開奬號碼
3188771
一九八六年七月四日開奬號碼
4786068
一九八六年六月廿七日開奬號碼
2367209
如有錯漏，以彩票局公佈者爲準。

中英聯絡小組四天會議結束

雙方咸認此次會議成功

（香港中國通訊社七月二十六日電）倫敦消息：中英聯合聯絡小組昨天下午結束在倫敦爲期四天的會議。會後，中英雙方首席代表柯在鑠及魏德巍對記者表示，他們對這次會議非常滿意。他們並且互相讚揚對方在會議中採取積極及合作態度，使會議得到成功。

會議結束後，中英雙方發表的新聞公報强調，會議討論了多項議題並取得了積極成果。

這些議題包括船舶登記，香港身份證明書，郵政，氣象，公務員退休金制度，航空問題等。

一月二十五日至二十八日在北京舉行次會議將於今年十一月二十五日至二十八日在北京舉行。

黃龍藝苑 Dragon arts
461 E. HASTINGS VAN. B.C.
近中僑互助會
招牌廣告。鏡架裝裱
寫字服務。金石篆刻
送禮字畫。藝術圖書
書畫用品總櫃 零沽 批發
PH: 254-2218

嘉華 煤氣暖氣冷氣凍房
2044 TURNER ST. VANCOUVER, B.C.
TEL: 251-1616
中文: 254-1033
※政府牌照 ※收費優 ※日夜服務
修理：大小凍房
裝置設計：空氣調節
各式凍櫃 · 制雪機 · 暖氣 · 熱水爐 · 爐頭雪櫃

請人
請熟手木工和砌磚工人數十名。要到外省工作。
新昌建築公司。
電話：682·9777

代東
謹訂於一九八六年八月三日（星期日）爲本會舉行恭祝蔡李佛始祖師陳享公寶誕是日下午六時假座新華冠酒樓敬備薄酌 恭候光臨指導
曷勝榮幸
加拿大溫哥華 蔡李佛 雄勝 黃蝦健身會同人敬約
地址：積臣街三〇六號
電話：二五四一八七六八
二五三一九一七〇

大新餐館用具
DEAL RITE RESTAURANT EQUIPMENT LTD.
1127 E. HASTINGS ST. VAN.
買賣新舊餐館用具
修理：冷暖氣機 炸油爐 製雪機 凍房 多士爐 爐頭
日夜服務
TEL: 255—8338

本報廣告效力宏大

加拿大溫哥華國際基督教學校
※本校爲一所非牟利之基督教中學 (Grade 8 - 12)
※本校課程完全按照加拿大 B.C. 省政府規定畢業生可升入加拿大及美國各省大學。
※爲便利學生進修英語，學生需要參加本校特許的 Home Stay Program（本校會安排學生住宿於經過審核之加拿大基督徒家庭以便操練英語並照顧飲食起居）
※本校爲海外學生特設有英語進修課程 (English as a Second Language Program)
※本校另設有暑期英語進修班（七月至八月）
Vancouver International Christian College
3525 Dumfries Street, Vancouver, B.C. Canada V5N 3S5
現已接受1986年九月入學申請
申請表格可直接向本校 (Mrs. NAN OOREBEEK) 索取。
香港方面請與彭孝廉聯絡
Schools for Christ Foundation
尖沙咀 彌敦道 138號
聖安德烈基督中心 五樓B座
電話：3-680166
校長：Richard Dodding
Telephone: (604) 872-8918

華聲錄影公司 華埠總代理
營業時間：星期一至五上午十時至晚九時
星期六上午十時至下午六時
星期日及假期上午十二時至下午六時
新到靚梳化連椅 大特價 $299·00
單人學生檯 只售 $53·99
單人床褥 大特價 $89·99
DC VIDEO
648 E. HASTINGS STREET VANCOUVER B.C. 251-1020