聯邦新民主黨黨領提出建議
加政府應購油公司

（多倫多訊）新民主黨領袖布洛賓昨對安省新民主黨黨員演講時稱：聯邦政府辦之國營油公司應自定價格，購買三大油公司，不必與賣者商談價格。

布洛賓認爲加拿大應買帝國，蜆殼，及德士古三大油公司，吾人可想像此三油公司所欲開之價，但此價爲加拿大人所不能接受者，國營油公司應自行決定價格，令油公司接受。

聯邦政府最近宣佈預算時，曾主張欲向油公司商量購買。

布洛賓稱：油公司必將開大價，此價實等於勒索，政府應就油公司之資產及種種市場因素，決定價格。

布洛賓承認，購買此三大油公司所需要之價格，將高於買較小之油公司，但實較值得。

時學顏加薪仍辭職

（渥太華電）月前宣佈辭職之國家藝術館館長時學顏，最近得加薪，但此舉仍不影响其辭職之決定。

時氏原籍湖北，屬公務人員中第SX－3級，加薪之後年薪將在五萬五千元左右，惟時學顏之所以辭職，原由於政治因素，認爲政府對藝術館太不留意，不撥給充份經費及充足地点辦公及展覽，與其薪額無關，故原定四月一日辭職之議，仍將照行。

政府人員稱，加薪乃例行公事，並非欲因此而說服時學顏留任。

加國學生家庭糾紛 父母不和影响學業

（雲訊）加拿大小學生，以家庭中父母婚姻糾紛，影響學生上課肄業的情緒，父母不和，影響學生學業。

一名小學教育注意到有一名小學生平時很尊師重道，是一名好學生，現在却不聽教師訓導，感情大有改變，他原是一名優秀學生，但現時却時常曠課，成績惡劣。

雲埠教育局雖沒有統計，但各校校長估計，雲埠百份六十之學生，只有一名家長，父母分居或離婚。

索里三角洲移民會 舉辦移民入籍課程

（雲訊）索里埠三角洲移民服務協會定期一月二十日起，逢星期二，四晚七時半至九時半，在素里埠九十八街一二三七零號杉木岡社區學校，舉辦公民入籍班課程，教授移民應付入籍口試。

上課五堂，收註册費五元，欲知詳情，請電話：五八五－二九三三。

加國家展會收入 今年減五十萬元

（多倫多訊）加拿大國家展覽會總理阿倫報告：今年展覽會雖仍有錢可賺，但數目較去年可能減少五十萬元左右。

明年度展覽會情況將更困難，因在多市北之「加拿大奇境」新娛樂園地，明年五月將開幕，分薄展覽會入場人數，乃意中事。

大多市主席古飛利稱：展覽會絕不能在現有之形式下繼續生存，吾人必須採取新辦法，改組展覽會至，新辦法爲何，古飛利不允許論。

民意調查結果報告 加自由黨仍然領先

（渥太華加新社電）蓋洛普民意調查所頃報告，加拿大人民中，擁護自由黨者仍較多。

據該所十一月初時調查所得，支持自由黨之選民佔百份之四十五，保守黨百份之卅一，新民主黨百份之廿二。

九月時支持自由黨者佔百份之廿九，新民主黨百份之十九。

此項調查對保守黨領袖祖卡勒有利，保守黨二月開會，將討論應否另選領袖，如保守黨聲望提高，則祖卡勒續任領袖之可能性亦加大。

二埠省議員評省府 衛生廳長美亞辭職

（域埠訊）新民主黨二埠省議員丹尼士曲基，爲反對黨衛生健康問題評論員，對省衛生廳長黎飛美亞突然宣佈辭職，表示驚訝。

他指出卑詩省衛生問題，一向爲各界人士劇烈批評。

卑詩省保健醫療計劃，省內主要醫院選擇性施手術，女護士缺乏，醫院缺乏長期醫療保健設備，而公共衛生制度發生危機，其他有關衛生問題亦多，省府應委出一位強有力的人擔任省衛生廳長。

請文員一名
要懂中央文及打字文員。電話：685－4025

唐餐外賣館出讓
因缺乏人力，願意平價出賣，出租亦可，三時後電：526－3707

東方電視店
電視機皇售價保証
三年人工零件保養

Remote 26" $859
RCA ColorTrack 20" $599
3 YRS. PARTS AND LABOUR GUARANTEE INCLUDED IN PRICE
EAST SIDE TV
4406 MAIN ST. 876-4324
Saving You Money Since 1963

結氏影相器材店

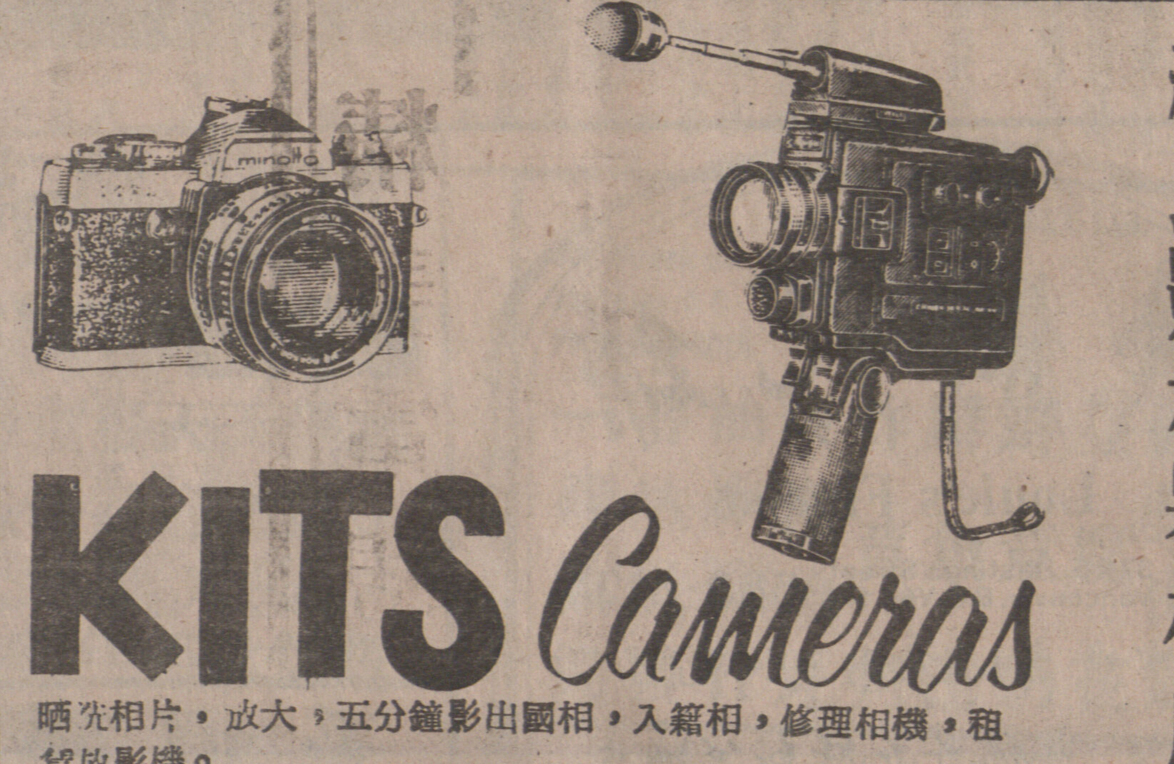

KITS Cameras
晒洗相片，放大，五分鐘影出國相，入籍相，修理相機，租貸放影機。
KINGSGATE MALL
370 E. Broadway, Kingsway & Broadway Vancouver
Phone 874-0919 李相勳
營業時間：星期一，二，三由上午九點半至晚上九點。
星期四，五由上午九點半至晚上九點。

ASIAN TRAVEL SERVICE LTD.
加拿大亞洲旅行社
2312 Broad Street Regiua Saskatchewan S4P 1Y8
Phone (306) 527-2366

中國遊覽探親團

日期	遊覽城市	全程
五月十八日	香港，廣州，北京，天津，南京，無錫，上海，杭州，桂林，南寧，廣州，香港。	26天
六月廿二日	香港，廣州，南京，北京，成都，重慶，昆明，桂林，廣州，香港。	24天

（此團在中國境內多乘機）
★辦理在上海，北京，廣州，福州，泉州，廈門[illegible]領取★
中華人民共和國全波段
標準線路彩色電視機

埠仔餐館請中西廚
待遇優，有意者請電：112 567－4235周先生。

理髮舖生意出讓
家庭式生意，位於本拿比喜士定夾威靈頓街，有五年租約，各樣齊備。電話：二九八－八八四三

葉漢
專爲閣下買賣樓宇及生意。免費估價以具體性方法爲閣下安排買賣，勁、快、妥、盤口多，客路廣，舊換新，屋換屋，計算按揭，多方面爲閣下服務，請給我一個電話：八七六－六四〇四

（102）四十四尺闊，屋內全新裝修，靚得有型，有後巷，環境好，又靜又便，一千四百尺以上，四睡房，華麗土庫，行快的啦！
（103）六十五尺闊，本拿比孖屋，嘩！只賣十七萬三千九百，有冇攪錯？而家屋貴地貴，仲有啲抵買孖屋？有到極！每邊三睡房，唔使自己鉮草皮，收租自住，都得！
（104）唔係攞景，呢間一年新靚屋，眞係風景優美材料十足到加零一！十八萬四千五百，唔貴。
（105）屋靚，地好，價錢平，樓上樓下，只賣十三萬四千。
（106）又一間靚平屋，十三萬九千五，雲東正區。
（107）又係一間四睡房大屋，外面睇，係一間堅固洋房，裏面呢，裝修得眞係唔錯，認眞抵買。
（108）有型半舊樓！冇講錯，卅關下面全新，十五萬。
（109）嘩，呢間大屋，上三房，下兩房，裝飾一流，唔睇過，眞係唔知佢點威，唔係平屋，只係靚屋。

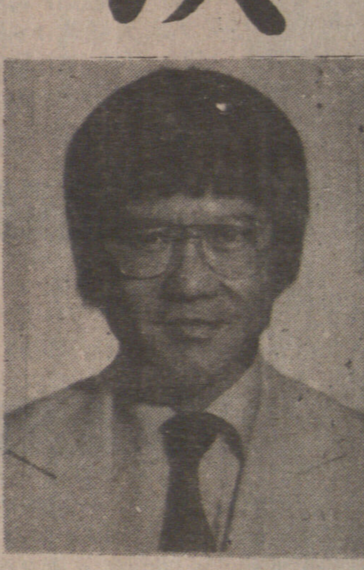

UNITED REALTY LTD.
3879 OAK STREET,
VANCOUVER, B.C. V6H 2M6
ANDY IP
Office 736-3831 Res. 876-6404

屋主過埠出讓
東區3184 GRANDVIEW HWY五年新款靚屋，上層千三百呎，三房二廳，房梗木地板，濶大厨房，二浴厠。下層特大，千四百餘呎，三睡房，一套浴廁，厨房，客廳，洗衣房，遊戲室，另大車房，建築特佳，好過新屋，價十九萬九千五百，星期六，日，十二時至三時開放，其他時間約看，有意者請電話：四三〇－五九八七。

餐館請人
招請熟手企檯兩名。有意者請電 253－2442

埠仔新張餐館
宜有經驗二手廚一名，月薪一千四百元包住食，六個月後若雙方認爲滿意另有生活津貼費，如有意者請電：三二四－零四七一黃洽。

法文語言招生
FRENCH
LANGUAGE TRAINING
ALL LEVELS — 27 COURSES
• LOCATIONS — SOUTH CAMBIE, WEST VAN.
• THE MOST COMPREHENSIVE METHOD
• QUALIFIED FRENCH TEACHERS
Alliance Francaise
INFORMATION — REGISTRATION
6161 Cambie St. 327-0201

專舖地氈
修理廚房地板
價錢相宜，妥當快捷。晚間電話：
254-1736

雜貨店出讓
電話：八七九－五四二二

看完本報 即請訂閱
記得你間舖頭重未賣廣告嗎 請電六八五－八九四一

訃告

先慈郭門鄭瑞珍女士廣東中山一區竹秀園鄉人不幸痛於一九八一年正月十日上午九時五十五分逝世於白馬埠醫院桔閏享壽七十四歲不孝等隨侍在側親視含殮遵禮成服諏擇於正月十六日（星期五）下午一時正假座暗市黨殯儀館舉行喪禮出殯歸土卜葬於伙士蘭墓園忝屬宗親戚友鄉世誼哀此訃 聞

杖期夫郭容照
哀子啓林 媳婦黃志純
【俊舟】
哀女倩英 壻劉華新
哀女蓮英 壻李文勝
孫女小菁 小嫣 小翹
孫男允剛
外孫女四名
外男孫三名 外孫媳婦一名
妹二名 外曾孫女一名
妹夫二名
同泣告

治喪處：4162 E GEORGIA ST BURNABY B C

訃告

先嚴諱壽字尉初馮公府君廣東中山林邊埔人痛於一九八一年元月十一日上午九時在中央醫院逝世積閏享壽九十有六歲不孝等隨侍在側親視含殮即日秉承慈命遵禮成服謹擇於同月十九日星期一上午十時假座片打街火片舍時街角聖方濟天主教堂舉行彌撒奉安卜葬于疏利天主教墳場東三十一 忝屬 宗親戚友世誼哀此訃 聞

未亡人馮譚月梅泣淚稽首
孤女素珍（舒唐門）
鳳屛適蔡門
外男孫唐銘鏞 銘鏘
蔡慶生 澤生
外女孫唐銘琛 銘珍
外曾男孫蔡修明
外曾女孫蔡麗明 同泣告

治喪處中山隆鎭同鄉會 240號奇化街

哀謝

先考諱官掌字世謀胡公府君新會沙堆鄉南安里人痛於一九八一年一月三日下午一時病終於雲埠聖約瑟醫院積閏享壽一百〇二歲不孝等隨侍在側親視含殮遵禮成服經於一月九日（星期五）下午一時假座雲埠暗市黨殯儀館舉行喪禮出殯歸土安葬於科士蘭墳場 荷蒙宗親戚友鄉世誼惠賜賻儀花圈親臨執紼素車隨侍高誼隆情歿存均感謹此哀 謝

未亡人【曾氏】黃氏
孤子買毓
孤女妹大（適林門）
媳婦李氏
男孫達昌 達漢
女孫淑貞
外孫林祉沾
外孫媳麥氏
外曾孫山夫 田夫 川夫 小夫
同泣謝

厚賜芳名 恕不臚列 祈爲見諒

哀謝

先嚴諱百現字光尊盤公府君廣東台山白沙蔔西鄉萍塘里人痛於一九八一年元月一日上午八時壽終於雲埠聖約瑟醫院積閏享壽七十八歲經於一月七日下午一時在暗士黨殯儀館舉行出殯歸土安葬於海景墓園荷蒙 宗親戚友世鄉誼惠賜賻儀花圈親臨執紼素車隨送高誼隆情歿存均感謹此哀 謝

未亡人馬彩月
孤子劍泉 媳婦李彩鸞
孫男國華 國榮 國雄
孫女慧婷
胞弟英尊 弟婦黃氏
堂妹心賢 妹丈馬發紹
侄男福健 侄婦李氏
碩友 侄婦關氏
內侄馬紀楠 紀洪 紀新
紀冷 永傑 紀富 景棠
錫溢 錫熾
內外侄孫曾孫男女廿餘名
同叩謝

「時儀」李文威，馬偉民，黃舜民，（以上每一百元）馬發紹，謝健禧，李維照，（以上每五十元）盤玉泉四十元，馬華樑，黃兆樑，（以上每三十元）盤汝深，念良，李文漢，鄭振禮，岑順昌，黃子文，翠蘭，維參，自民，馬忠鑪，鄧家，恆燕，健樞，榮鏹，銀香，吳偉強，（以上每廿元）黃豪教，黃姆，黃益，廣枝，燦文，仕強，超新，盤錦萬，慰隆婆，張文顯，譚將樑，大榮，鄺南政，周堯光，馬紹裘，才義，婦，毓麟，庭暖，澤民，母親，澤民，蔭閏，燦均，紹興，榮普，家權，余海清，協慈，瑞祥，李曉，南，陳其光，伍樹宏，朱悅喜，，鄭志林，李潔繁，（以上每十元）余鳳和，黃姆，朱自景，吳婆，鄭達夫，華寬，馬銘林，叔燦，仕能，耀強，昌烈，關崇春，黃景仰，譚光盛，林煥文，（以上每五元）「以上均台家」林樹俊三元，「花圈」盤遠大，聯誼會仝人，盤瑞隆，琰隆，柏隆，任隆，汝深，錦熾，新疇，玉泉，念良，子禮，母親，李長林夫人，馬華樑，華發，景衍，香本，汝清，興旺，樹強，黃兆樑，詠霞，耀權，周杏紅，陳悅華，司徒關玉卿，馬瑞蓮，黃卓然，譚景，馬瑞藏，周亮惠，盤新娟，月梅，馬炳，麟，偉民，澤波，澤林，觀俊，昌烈，俊彥，江成，李亮鑑，鄭華寬，司徒杜，陳維德，松柏，讓榮，（以上均台家）素車卌餘輛芳名恕不詳錄，厚惠芳名，恕不稱呼，倘有錯漏，希爲見諒