

DAY 114, OCEANVIEW, EXHIBITION PARK, Fri., Sept. 13, 1985

FIRST - 121 PURSE \$3,200 3M		EIGHTH - 121 PURSE \$3,200 3M	
111-02 01 PATCHE'S SON	WALKER H 119	111-02 01 PATCHE'S SON	WALKER H 119
105-10 02 GRAMMY ANNIE	PATZER H 119	105-10 02 GRAMMY ANNIE	PATZER H 119
107-04 03 BEAU'S FABLE	LORETH C 119	107-04 03 BEAU'S FABLE	LORETH C 119
107-04 04 PROUD PAOLO	MILLS B 119	107-04 04 PROUD PAOLO	MILLS B 119
107-04 05 BEAU FIDLER	MENA J 119	107-04 05 BEAU FIDLER	MENA J 119
107-04 06 BEAU FIDLER	MENA J 119	107-04 06 BEAU FIDLER	MENA J 119
107-04 07 LEVIN	LORETH C 119	107-04 07 LEVIN	LORETH C 119
107-04 08 BEAU FIDLER	MENA J 119	107-04 08 BEAU FIDLER	MENA J 119
107-04 09 BEAU FIDLER	MENA J 119	107-04 09 BEAU FIDLER	MENA J 119
107-04 10 BEAU FIDLER	MENA J 119	107-04 10 BEAU FIDLER	MENA J 119
111-04 01 FAMILY CHARACTER	PATZER H 119	111-04 01 FAMILY CHARACTER	PATZER H 119
111-04 02 ALL AROUND GUY	LORETH C 119	111-04 02 ALL AROUND GUY	LORETH C 119

DAY 115, OCEANVIEW, EXHIBITION PARK, Fri., Sept. 13, 1985

SECOND - 121 PURSE \$3,200 3M		NINTH - 121 PURSE \$3,200 3M	
111-02 01 PATCHE'S SON	WALKER H 119	111-02 01 PATCHE'S SON	WALKER H 119
105-10 02 GRAMMY ANNIE	PATZER H 119	105-10 02 GRAMMY ANNIE	PATZER H 119
107-04 03 BEAU'S FABLE	LORETH C 119	107-04 03 BEAU'S FABLE	LORETH C 119
107-04 04 PROUD PAOLO	MILLS B 119	107-04 04 PROUD PAOLO	MILLS B 119
107-04 05 BEAU FIDLER	MENA J 119	107-04 05 BEAU FIDLER	MENA J 119
107-04 06 BEAU FIDLER	MENA J 119	107-04 06 BEAU FIDLER	MENA J 119
107-04 07 LEVIN	LORETH C 119	107-04 07 LEVIN	LORETH C 119
107-04 08 BEAU FIDLER	MENA J 119	107-04 08 BEAU FIDLER	MENA J 119
107-04 09 BEAU FIDLER	MENA J 119	107-04 09 BEAU FIDLER	MENA J 119
107-04 10 BEAU FIDLER	MENA J 119	107-04 10 BEAU FIDLER	MENA J 119
111-04 01 FAMILY CHARACTER	PATZER H 119	111-04 01 FAMILY CHARACTER	PATZER H 119
111-04 02 ALL AROUND GUY	LORETH C 119	111-04 02 ALL AROUND GUY	LORETH C 119

DAY 116, OCEANVIEW, EXHIBITION PARK, Fri., Sept. 13, 1985

THIRD - 121 PURSE \$3,200 3M		TENTH - 121 PURSE \$3,200 3M	
111-02 01 PATCHE'S SON	WALKER H 119	111-02 01 PATCHE'S SON	WALKER H 119
105-10 02 GRAMMY ANNIE	PATZER H 119	105-10 02 GRAMMY ANNIE	PATZER H 119
107-04 03 BEAU'S FABLE	LORETH C 119	107-04 03 BEAU'S FABLE	LORETH C 119
107-04 04 PROUD PAOLO	MILLS B 119	107-04 04 PROUD PAOLO	MILLS B 119
107-04 05 BEAU FIDLER	MENA J 119	107-04 05 BEAU FIDLER	MENA J 119
107-04 06 BEAU FIDLER	MENA J 119	107-04 06 BEAU FIDLER	MENA J 119
107-04 07 LEVIN	LORETH C 119	107-04 07 LEVIN	LORETH C 119
107-04 08 BEAU FIDLER	MENA J 119	107-04 08 BEAU FIDLER	MENA J 119
107-04 09 BEAU FIDLER	MENA J 119	107-04 09 BEAU FIDLER	MENA J 119
107-04 10 BEAU FIDLER	MENA J 119	107-04 10 BEAU FIDLER	MENA J 119
111-04 01 FAMILY CHARACTER	PATZER H 119	111-04 01 FAMILY CHARACTER	PATZER H 119
111-04 02 ALL AROUND GUY	LORETH C 119	111-04 02 ALL AROUND GUY	LORETH C 119

# 拉美國家巨債難清還

以奉行保守政策見稱，閉關自守的拉美國家，正面臨許多債務問題。正當許多拉美國家需要更多資金來發展經濟之際，卻因債務問題而陷入困境。拉美國家巨債難清還，已成為國際社會關注的焦點。

拉美國家巨債難清還，已成為國際社會關注的焦點。拉美國家巨債難清還，已成為國際社會關注的焦點。拉美國家巨債難清還，已成為國際社會關注的焦點。

拉美國家巨債難清還，已成為國際社會關注的焦點。拉美國家巨債難清還，已成為國際社會關注的焦點。拉美國家巨債難清還，已成為國際社會關注的焦點。

拉美國家巨債難清還，已成為國際社會關注的焦點。拉美國家巨債難清還，已成為國際社會關注的焦點。拉美國家巨債難清還，已成為國際社會關注的焦點。

拉美國家巨債難清還，已成為國際社會關注的焦點。拉美國家巨債難清還，已成為國際社會關注的焦點。拉美國家巨債難清還，已成為國際社會關注的焦點。

拉美國家巨債難清還，已成為國際社會關注的焦點。拉美國家巨債難清還，已成為國際社會關注的焦點。拉美國家巨債難清還，已成為國際社會關注的焦點。

拉美國家巨債難清還，已成為國際社會關注的焦點。拉美國家巨債難清還，已成為國際社會關注的焦點。拉美國家巨債難清還，已成為國際社會關注的焦點。

## 各場精選 PNE 不祇供參考 文勝賽馬佳選

- 13 SEPT. 1985 FRI.
1. Beau's Fable (Loseth) Patche's Son (Walker) Win Won (Johnson)
  2. Red Vered (Krasner) Tiger Rock (Mills) TV's The Queen (Mena)
  3. Frosty Spring (Wolski) Coalies Delight (Mills) Mitey Sly (Lacoursiere)
  4. Fourth Issue (Mena) Things Ago (Mills) Laure's Command (Patzner)
  5. Volunteered (Mills) Deceptive Life (Arnold) Mr. Knowledgeable (Duran)

馬胆

1. Beau's Fable (Loseth)

孔府門聯

富字缺一點

孔府門聯，富字缺一點。孔府門聯，富字缺一點。孔府門聯，富字缺一點。

孔府門聯

富字缺一點

孔府門聯，富字缺一點。孔府門聯，富字缺一點。孔府門聯，富字缺一點。

孔府門聯

富字缺一點

孔府門聯，富字缺一點。孔府門聯，富字缺一點。孔府門聯，富字缺一點。

孔府門聯

富字缺一點

孔府門聯，富字缺一點。孔府門聯，富字缺一點。孔府門聯，富字缺一點。

孔府門聯

富字缺一點

孔府門聯，富字缺一點。孔府門聯，富字缺一點。孔府門聯，富字缺一點。

## 你是否錯過作最佳投注的機會？

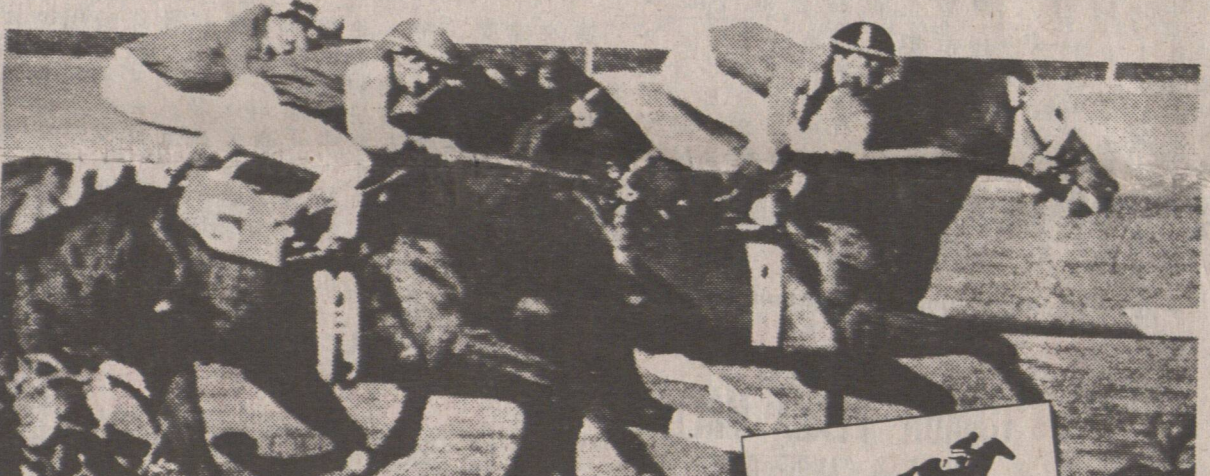

The Track

你上次何時往馬場找尋樂趣？及享受你購買彩票時得不到的快樂？又曾否在會所俱樂部內晉食牛扒或在公眾棚嘆其熱狗，輕鬆一番？誰能說你無機會中獎？你是否很久未過馬場？你正是走了寶。假如你知道怎樣在馬場投注，可向資料中心索取我們的「馬場初入門指南」。

九月十四日  
加拿大兩歲馬匹大賽  
獎金\$100,000·路程 6 1/2 化郎  
\$100,000 Gross Guaranteed Jack Diamond Futurity, 2-YEAR-Olds, Canadian-Bred, 6-1/2 furlongs.

九月十五日  
三歲或三歲以上馬匹大賽  
獎金\$25,000·路程 1 1/16 里  
\$25,000 Added Brighthouse Belles, 3-Year-Olds and up, Fillies and Mares, 1-1/16 miles.

For information, call 254-1631 For 24-hour race results, call 251-7769  
Monday, Wednesday, Friday - Post Parade 6:15 pm. Saturday, Sunday, holidays - Post Parade 1:15 pm.

**CASINO NIGHTS**

兩個場所！  
星期一至五  
11:30 a.m. - 1:30 a.m.  
CENTURY PLAZA  
1015 Burrard St.  
星期一至五  
11:30 a.m. - 1:30 a.m.  
SANDMAN INN  
1110 Howe Street

注碼限額 \$5  
現場有門券出售 \$3

SOUND AND LIGHTING Systems by Roscoe's

INFO CALL 291-WINS  
Casino proceeds to YWCA and Prader-Willie Syndrome Association

**陳學明法律公証人事務所**

正式開業·專辦房屋、生意買賣手續及其他法律文件、例如房屋(地產)按揭、授權書、宣誓書、合法更改姓名、辦理遺囑及領取護照手續·歡迎查詢。

辦公時間：星期一至五 上午九時至下午五時  
其他時間可預約  
地址：片打東街八十八號二樓  
(即多倫多道明銀行樓上)  
電話：六八四·八八九一

**廣興肉食公司**  
KWONG HING COMPANY

228 EAST PENDER STREET VANCOUVER B.C.  
TEL: 681-1939

鮮肉、燒烤 八五折

白菜乾	每包 59¢
頂大粒花生	每磅 79¢
清補涼	每包 79¢
陽江薑豉	每盒 99¢
北京人參白蘭地	每枝 \$5.99
紹興花雕酒	每枝 \$5.50
永利威玫瑰露	每枝 \$8.99
出前一丁	每盒 \$11.50
青仁烏豆	每磅 75¢
長春醬頭	兩罐 55¢

相信乃游擊隊所為 價值之消息來源

部門負責人·他們

香港美元加元

紐約

GEN DEL GEN UN I HO CT 3M PH

六二六零