LE MONDE MODERNE

Nous recevons le numéro de février du *Monde Moderne*.

C'est bien toujours la magnifique Revue éditée avec tout le bon goût qu'y apporte M. A. Quantin, l'éditeur si avantageusement connu, 5, rue Saint-Benoît, à Paris (France).

Quel fini d'exécution, non seulement dans la partie typographique en elle-même, mais dans le tirage des gravures !

Il faudrait tout citer, il faudrait tout analyser : le cadre de notre publication ne nous permet pas d'entrer dans des détails minutieux—et nous le regrettons.

Pour l'abonnement, nous donnons tous les renseignements dans notre colonne d'annonces.

CHOSES ET AUTRES

—Le prix des farines est très ferme et on appréhende une hausse prochaine sur celui de l'avoine.

—En Angleterre, il y a 37,296 policiers, 30,000 constables, 611 officiers de la police secrète.

—On estime que l'enlèvement de la neige dans les rues de New-York, à la suite de la dernière tourmente, aura coûté plus de $100,000.

—Le foin est toujours abondant et de qualité médiocre. Le No 1 se vend $10.50, et le No 2 de $8 à $8.50, au char.

—Il vient de s'établir une compagnie électrique au Témiscamingue. Elle fournira la lumière électrique ainsi qu'un pouvoir moteur à plusieurs localités.

—Les travaux de réparations des différents câbles sous-marins, emploient 37 navires à vapeur, équipés et construits d'une façon spéciale.

—En Chine le papier sert aux usages plus variés, on en fait des vêtements, des tuyaux, de la corde, des serviettes, des mouchoirs, etc.

—En France on fabrique des tablettes de vin condensé. Chaque tablette coûte 35 cts et produit 25 pintes d'un vin très agréable.

—Il y a 2,870 étudiants en droit à l'université de Paris, et 8,175 étudiants en médecine, dont 154 appartiennent au beau sexe.

—Le *Catholic Register* établit que les catholiques d'Ontario, qui forment 17½ pour cent de la population n'ont que 7 pour cent des leurs parmi les employés publics.

—On estime que plus de 400 Canadiens ont quitté New-Bedford pour le Canada depuis le commencement de la grève des ouvriers de manufactures de coton.

—La Russie vient de former deux nouveaux corps d'armée sur la frontière de l'Allemagne et de l'Autriche. Cette nouvelle a causé un certain émoi à Berlin et à Vienne.

—L'électricité fait chaque jour de nouveaux progrès dans le monde. On signale l'existence au Pérou d'une filature de coton mue par l'électricité que lui fournit une chute d'eau distante de 25 milles.

—On donne de nouveaux détails sur le recensement de la population russe qui s'élève à 124 millions d'habitants. Depuis 1881—donc en six ans—cette population a augmenté de plus de dix millions d'âmes !

C'EST L'AVIS DE TOUS

Un grand nombre de sommités médicales conseillent l'emploi du *Baume Rhumal* pour la consomption. 25c la bouteille.

—Sur près de 200 candidats aux électi'ns d'Ontario, on en compte 20 seulement qui soient catholiques, dont 4 Canadiens-Français : M. Evanturel, à Prescott ; MM. Guibord et Robillard à Russell et M. C. Lamarche, à Nipissing.

—Le Syndicat français des rubans et soieries de couleurs, établi à Paris, fait circuler en ce moment une carte échantillon de ses nuances où l'on remarque un rose vif, assez analogue à la couleur des cerises, et appelée "Nuance Laurier.",

—C'est Sa Grandeur Mgr Bruchési, qui prêche le carême à la cathédrale de Montréal, tous les dimanches à la grand'-messe. A Notre-Dame, c'est le Rév. Père Hébert, dominicain. Au Gésu, le carême est prêché comme l'an passé, par le Rév. Pere Lalande, S. J., tous les dimanches, à la grand'-messe.

—Après maintes statistiques nous donnant jusqu'à quarante lettres environ pour un mot (en langue allemande) un collaborateur au *Pêle-Mêle* a cité tout récemment le village d'Y ; nous citerons donc pour lui faire pendant comme longueur de mot le marquis d'O, surintendant des finances sous Henri III et Henri IV. Quelle signature !...

—Depuis le 6 janvier dernier jusqu'au 5 février dernier, environ 5,445 personnes sont partis des côtes du Pacifique pour se rendre au Klondyke. Les steamers qui font le commerce du Klondyke peuvent transporter 1,000 passagers de première classe et 1,500 de seconde. Ils peuvent en outre se charger de 8,500 tonnes de fret par semaine. Il y a en tout 22 navires appartenant à différentes compagnies.

—D'après les chiffres donnés par l'administration des douanes chinoises,—qui est confiée, comme on sait, à des Européens,—il se trouvait, à la fin de 1895, dans l'ensemble des ports ouverts de la Chine, 10,091 étrangers dont : 4,084 anglais, 1,325 américains, 875 français, 812 allemands, 805 portugais,—pour la plupart de Macao et fortement teintés de sang chinois,—669 japonais, 461 espagnols, 373 suédois et norvégiens, toutes les autres nationalités étant représentées par quelques personnes seulement.

—Ce qu'il faut à une femme pour être réputée belle et parfaite : 3 choses blanches : La peau, les dents et les mains ; 3 choses noires : Les yeux, les cils et les sourcils ; 3 choses roses : Les lèvres, les joues et les ongles ; 3 choses longues : La taille, les cheveux et les mains ; 3 choses courtes : Les dents, les oreilles et surtout la *langue* ; 3 choses étroites : La ceinture, la hanche et le cou de pied ; 3 choses petites : Le nez, la tête et les pieds ; 3 choses délicates : Les doigts, la lèvre et le menton ; 3 choses rondes : Les bras, la jambe et la *dot*.

UN LEGER EFFORT

Il en coûte peu pour avoir toujours chez soi du *Baume Rhumal* qui guérit les affections de la gorge.

—Sommaire de la *Nouvelle Revue* du 15 février 1898 : L'armée coloniale, son présent, son avenir, Général X... ; Le soleil des morts. I., M. C. Mauclair ; Un grand américain "Henri George", M. L. V... ; Plutarque de l'Egypte. (Fin), M. E. Guimet ; Les salons du XVIIIe siècle, Mme de Tencin, M. V. Du Bled ; Le carnaval, M. P. Pourot ; Le centenaire de l'indépendance vaudoise, Mme G. Renard ; Le dit de l'écolier et de la dame de Babylone, M. G. Doncieux ; Lettres sur la politique extérieure, Mme Juliette Adam.

La quinzaine : Les provinces ; L'armée ; La marine ; Les colonies ; La critique littéraire ; La critique dramatique ; Les sciences ; Bibliographie ; Le carnet mondain ; Conseils, mode, table des matières.

Administration et rédaction, 28, rue de Richelieu, Paris. Les abonnements partent du 1er et 15 de chaque mois.

LES ÉCHECS

Vendredi, le 25 février, le Cercle St-Denis, de Montréal, jouait, par télégraphe, un match contre le "Quebec Chess Club," réputé invincible.

De 7.30 heures du soir, le jeu se continua jusqu'à trois heures du matin, donnant deux parties à chacun des cercles. Il restait quatre parties inachevées, soumises à des arbitres : notre cercle canadien-français en réclamait deux pour lui comme acquises, sans compter la décision qui peut intervenir pour les autres.

Nous sommes heureux de voir le public apprécier ces luttes, où l'esprit joue un si beau rôle. Avec le Révd Père Didon, le puissant dominicain de la chaire de Notre-Dame, à Paris, nous dirons que tous ces amusements, ave les jeux athlétiques, doivent faire par ti de l'éducation de la jeunesse.

PROBLÈME No 204

Composée par M. E. Pradignat

Noirs—5 pièces

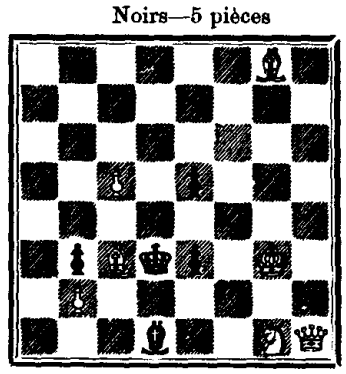

Blancs—7 pièces

Les Blancs jouent et font mat en 2 coups

Solution du problème No 203

Blancs	Noirs
1 F 3 TR	1 P 4 T
2 D 6 T échec	2 R pr D
3 F 1 F, échec et mat.	
Si :	1 ?
2 D 4 CR et mat le coup suivant.	

QUE VOULEZ-VOUS

Il n'y a que le *Baume Rhumal* pour guérir rapidement et sûrement les extinctions de voix.

NOUVELLES A LA MAIN

Un bon bourgeois, son épouse sous le bras, crie à un charretier :

—Pourquoi battez-vous votre cheval comme cela ?

—Dame, je n'ai pas de femme, moi.

* * *

—Est-ce que ces souliers sont trop usés pour être réparés ? demandait M. Pingre.

—Oh ! non, répondit M. Empeigne. Je pense qu'avec des semelles neuves, des tiges neuves et des talons neufs, ils pourront encore servir, les lacets sont bons.

* * *

Le professeur.—Qu'est-ce que nous voyons au-dessus de nous, quand nous sortons par un temps bien clair ?

Bob.—Nous voyons le ciel bleu.

Le professeur.—Très bien. Et que voyons-nous au-dessus de nos têtes, un jour de pluie ?

Bob.—Un parapluie.

* * *

Mendigot.—Bonne madame, reprenez votre gâteau. Je vous le rends intact.

La dame.—Qu'est-ce qui lui manque donc, mon brave homme ?

Mendigot.—Il me fait revenir à la mémoire une foule de tristes souvenirs.

La dame.—Vous fait-il souvenir des gâteaux que faisait votre mère ?

Mendigot.—Oh ! non, madame, pas cela, mais il me fait souvenir des cailloux que je cassais sur les routes nationales.

Mme Joly, *revenant de l'église*.—Vous auriez dû venir à l'église, ce matin, nous avons en un magnifique sermon.

M. Joly.—Je parie que vous ne pouvez m'en dire le texte.

Mme Joly.—Si, je le puis. C'était le 10e verset du XVIe chapitre d'Ezéchiel : "Je t'ai vêtue du linge le plus fin et je t'ai couverte de soie".

M. Joly.—Hum ! Il n'y a rien d'étonnant à ce que vous avez retenu ce texte là ! le sujet vous est familier.

* * *

Un libre-penseur se trouvant en wagon, avec un bonne femme qui revenait de Lourdes, lui dit :

—Eh bien ! vous avez vu la sainte Vierge, n'est-ce pas ?

—Certainement, j'ai même vu saint Joseph et l'Enfant Jésus. Il n'y avait que l'âne que je n'avais pas vu ; maintenant je le vois.

Fourrures

Trente ans d'expérience me permettent de donner les meilleures Fourrures aux plus bas prix possible.

Casques

Des plus beaux matériaux sont justement la spécialité maintenant.

ARMAND DOIN

MANCHONNIER

1584 Rue Notre-Dame

En face du Palais de Justice.

LE MONDE MODERNE Grande Revue mensuelle

Magazine français convenant à toute la famille. 250 articles et 2,000 gravures, le tout inédit. Pour apprécier son importance, demander, 5, rue St-Benoit, Paris, un spécimen complet, qui sera envoyé gratuitement. Abonnement : un an $4.00 ; six mois $2.30 ; trois mois $1.20 ; un numéro, 30c.

LA NOUVELLE REVUE

18, Boulevard Montmartre, Paris

Directrice : Mme Juliette Adam

PARAIT LE 1er ET LE 15 DE CHAQUE MOIS

		Un an	6 mois	3 moi
ABONNEMENT	Paris et Seine	50f	26f	14f
	Départements	56f	29f	15f
	Etranger....	62f	32f	17f

On s'abonne sans frais : dans les bureaux de poste, les agences du *Crédit Lyonnais* et celles de la *Société générale* de France et de l'Etranger.

☞ *Abonnez-vous au* MONDE ILLUSTRÉ : *le plus complet des journaux illustrés du Canada. Douze pages de texte et quatre pages de gravures chaque semaine.* ☜

ST-NICOLAS journal illustré pour garçons et filles, paraissant le jeudi de chaque semaine. Les abonnements partent du 1er décembre et du 1er juin. Paris et département, un an : 18 fr. ; six mois : 10 frs, Union postale un an : 20 fr. ; six mois : 12 fr. S'adresser à la librairie Chs Delagrave, 15, rue Soufflot, Paris, France.