本埠新聞

◎各界僑胞熱烈資助洪門体育會

洪門体育會。昨日委派張椿傑、鄭振秀、黃增業、林二合、蔡冠英等。出發沿門勸銷演劇名譽票。聞所到各處。各僑胞熱烈歡迎。踴躍購券。茲將購券者列之如下。張椿傑廿元。黃增業。鄭振秀、梁銀英女士。錢麗瓊女士。各十元。廖造喜、岑漢傳。北京樓、秀珍女士。陳宜顯、黃昭立。金利源。合生、廣萬生。各五元。國光公司五條五元。輔行公司四元。胡洪四元。華僑樓二元。美容女士。錢波、廣珍號、有彰。心田公司。榮榮公司。廣裕隆、極樂氏、大成。元發華棧。黃華燦、林英鳳、各貳元。占記。趨時。如蘭。蔣容可。趙邦立。永興、永生、秘書賚路。譙樂餐館。關崇爵、陳俊、吳亮、鄭泗隆、簡苗。英石、翼朋、和安公司、舉操氏。林德堯。興利公司。李芳、美盛。東亞旅館、遠東西餐館。文化印務局、亞洲旅館。安樂園、萬同昌。信隆、粵香館。雲高華理髮所。楊二妹、王焜河。榮生隆、勝隆、聯昌、華昌、美生隆記。聯益。合利荳腐舖。三利記。利豐號、廣德隆、廣東車房、中華藥房、同昌隆、新廣東。合勝。林芳。賚路旅館。怡香餅舖。劉祥、常盛。同益公司、瓊香館、BB衣服店、新源靴店、美綸、葉求錦、葉求錦夫人。榮和藥房。均榮、曹錦、麗婷女士、岑禮傳。伍勳賢。陳奕耀、劉莊、湯保、袁龍、曾京、廖平安。曾相曾本、趙槐、曾北解。鄭松煦、月嬌女士、陳偉忠、張煥章、趙樂、吳社餘、曾子貴。以上各一元。聞今日還繼續出發云。

◎六月後火車脚將減低

據加拿大旅客會社主席列都氏宣布。由六月一號起。國內之火車票。減價百分之拾三。由本埠開往溫地辟之車票。舊價四十六元六毛五。新價約四十元零五毛。往都朗都舊價七十八元二毛一。新價約六十八元零五仙。往滿地可舊價八十八元六毛八。新價約七十七元一毛六。往夏利弗市舊價一百一十元零三仙。新價約九十五元七毛三。此不過舉其大概。而現在來回車紙之期限三十日。擬改轉以六個月爲期限云

◎少年匪欲行刦反被捉

昨星期日晚間約十二点。住本拿巴區六千五百號天寅街西人加蘭氏。駕駛汽車返家時。路經喜市定街東。突然見壹大樹。橫阻街道。乃拾起探遠燈落車視察。不料一少年從矮林中走出。喝令舉手。加蘭氏遂向來者照射。見其手所持之物。係一段水龍。遂躍前將匪打倒。擒獲帶回警局。控以欲行刦案云。

◎二八女郎被輾傷斃命

昨星期六晚。十六歲西女哥熒氏。在緬街近叁十街落卡。過街時。適有一輛汽車。迎面而來。西女被該車門撞傷。立即昇往公醫院施救。至昨晚因內部受傷過重。卒在院逝世。由今年元旦迄今。汽車肇禍致命共拾一人云。

◎大雲高華種種之統計

據最近之消息。大雲高華統計人口共三十一萬零一百十七人。面積一八〇·二九方里。雨水三十年計算平均五六·四一寸。平均之溫度。三十年計算四九·六度。有兩大航空公司。加拿大航空公司及聯合航空公司。每日有飛機來往雲埠與別處者。一九三五年本港貿易統計貨物重量六百三十三萬九千六百三十六噸。來往之船隻共一千一百二十三艘。進口貨共三百二十萬零五千一百八十八噸。出口貨共三百十三萬四千四百四十八噸。入口人數共三十九萬三千五百八十八。出口人數叁十九萬四千四百七十八。本埠之海傍九十六英里。穀倉容量一千七百八十四萬三千保素。電話共八萬二千封。鋪砌街道及公路共六百英里。電車軌道一百四十六英里。接駁市間鐵道一百六十五英里。小學共四十九間。中學十間。初中三間。私塾二拾八間。上年學生統計共四萬九千二百六十八人。卑詩大學及省立師範學校均在本埠。大小公園共九十五處。包羅二千三百四拾六的架地方。沙灘共十一處。高宜富俱樂部共十間網球俱樂部共四十間云。

◎昨星期六竊案數十宗

據警局傳出消息。昨星期六日下午三点至昨朝七点。市民投報小竊案共四拾二宗。盜竊案共拾六宗云。

◎中西農各一犯例被罰

住片舍士街六百拾五號。華人黃蘇、譯音。因載運薯仔。未貼有牌仔。被拘捕控之於案。昨星期六日在地方法庭提審。判罰欵二拾五元。又西人夫列氏住二拾三街東二百三拾七號。犯同樣案情亦判罰欵二拾五元。

◎卑大學生會昨晚會議

卑詩大學學生會。昨晚會議後宣布。爲募捐款項建築紀念堂事宜。學生方面。已籌得欵項共二萬二千六百六十四元。其中有七千元係貸借者。由母校會担負云。

◎一西人誤服外科藥水

西人波朔氏。來自點問頓埠。昨日下午五点三十分。誤服毒藥。現留在公醫院調治。事前波朔氏。因有微恙。買得一瓶外科藥水醫治。不料波氏誤服之。因此致病云。

◎學生節衣食助拯救豫

本埠姊妹學校之學生。縮衣節食。儲蓄片市。準備付交舞士獵化金鑛拯救豫之獎勵金。昨此間少年紅十字會兩分部。曾付五元交駐本省紅十字會委員腫士氏收入爲該用途云。

各埠新聞

◎上訴院法官否認退職

域埠廿七號電。上訴院法官麥菲立士氏。今日否認退職。謂絕無退職意云。

◎一少年主使幼童行刦

二埠廿七號電。上星期在濕罷頓地方有壹幼童。截刦壹日人德市車夫。被拘捕。在兒童法庭審訊。判有罪。惟得暫免執行。近聞拘捕腫士氏。年廿二歲。控以主使該童行刦一案。昨在警衙提審。由法官延期再審云。

◎華日人各一偷鷄被拘

貳埠廿七號電。近日埠中住宅。投報警局。謂失去家禽甚多。因此市警特往各住宅屋尾之空地視察。皆見有拐杖痕跡。料竊匪係一足人無異。至今日兩名市警。拘捕華人伍照(譯音)與一日人。控之於案。擬於星期三日提審。聞該華人係失去一足者。當被捉獲時。發覺鷄十隻。被告正在拔毛云。

◎一宗爭執田地離奇案

二埠電。在此間大衙。由法官摩非氏審訊一宗奇特爭執田地案件。事因居住擴高號林西人骨陵氏。在蘇孖士地方。買得田地共三十一個的架。惟另有一西人威路士氏。利用該地爲牧場。又號有探鑛權利。且在該地建築之木屋。有數間係威路士氏所有者。今骨陵氏向大衙起訴。要求取回田地。逐去威路士氏。按法律而定。威路士氏無權用該地方爲牧場。又無權享受屋宇。但因號有採鑛權利故。有權在該地建築屋宇。就骨陵氏方面而論。則有權將該等屋宇拆毀。而威路士氏有權隨時建築。聞法官勸導雙方互相和平調解云。

◎靜候鬼友歸來之奇聞

紐約電。家住白朗市之西人登寧遮。嘗與友人刹氏時頓談論鬼魂一事。刹氏則極言有鬼魂之存在。謂將來如比登寧遮早死。其鬼魂必於死後之一貳日內來訪。並將其室內懸掛之圖畫鏡架打破。以証明其鬼魂存在之說。不料昨日刹氏已在南方逝世。登寧遮聞訊。日夜坐在廳中瞻望該鏡架。以待刹氏之鬼魂歸來云。

◎又一旅店請給俾酒照

域埠廿七號電。雲埠謝熒西亞旅店。現向此間政府燒酒管埋局。要求領取俾酒怕罅牌照。前雲埠邦士旅店。亦有同樣之要求。惟雲埠市富同。極力反對之。因此未允許所請。今謝熒西亞旅店之要求。尚在考慮中。蓋政府鑑於雲埠富同之反對。未便批准云。

◎國會還有許多爭論事

柯京廿七號電。此間國會。料於六星期內或可閉會。惟爭論之事件尚多。昨政黨會議。首相頃氏警告麥嘶氏。謂倘仍繼續阻碍政府之進行。則在國會應投過反對之一邊。爲最適宜。須知其被選之原故。非因其本人而獲選。實因其係擁護自由黨政策而獲選。是以其責任。應援助此等政策。頃氏之警告詞。婉轉溫和。毫無怒氣。但壹般自由黨議員。料麥嘶氏將來倘再有喧嘩舉動。在國會定必令投過與政府反對之一邊云。

◎四安士半重之大鷄蛋

舞市左廿七號電。離此間西約二十五英里之加罅孖蘇地方。西人暗闊氏有壹鷄。昨生一蛋。長八寸又一寸四分之一。高六寸又一寸八分之五。四安士半重云。

▲注意　生意出賣

敢者本店位在卑詩省始羅埠營藥材雜貨生意現將藥材貨物生意全盤出賣取價相宜如有四方僑胞欲營此業者請移玉到來面議通函亦可倘係業醫者更有大大希望幸勿失此机會爲盼

生隆號麥顯披露

SANG LUNG
P.O. Box 201 Trail, B. C. Can.

▲收買金錢及金銀首飾

本店設在片打街西七〇八號專營收買金錢及金銀首飾等業。資本豐厚。信用卓著。交易公平。久爲各界人士所稱許。茲將收買金錢價目。列之如下。

廿元金仔三十元　五元金仔七元五毛　英國金鎊毫三毛
十元金仔十五元　貳元半金仔三元毫　半金鎊三元六五

無論何國金幣均以優價收買。凡金鏢、鏢鍊、約指、手鈪。及金砂等。一律照政府金價收買。外埠顧客可用郵政寄遞。當以時價計算。買柯打紙從速付回。

請向本埠賚路銀行總行訪問便知本店之信用如何

British Gold Refining Co., 708 Pender St. W. Vancouver, B.C.

域多利埠
生財號
Sing Toy
1629 Store St.
Victoria, B.C.
斐市卡街角夾市朵街

本號特聘良師專做新舊鞋靴揀選上等皮料工精價廉十分堅固能用久遠倘蒙僑胞光顧無任歡迎

司理人周順榮啟

ASSOCIATED DAIRIES LTD.
FAIR. 1000
RICH SAFE CLEAN MILK

請打電話—化綱一千即速將鮮牛奶送到

聯合牛奶有限公司啟
Phone—Fairmont 1000

MARK DUMOND'S Hardwares, 832 Main Street.

墨都文鉄行廣告

本行專做農家生意。凡犂耙馬具鋤鏟鉄釘燈籠電燈漆油机器机械與乎一切農夫所需無不齊備。華友光顧仰爲留意焉。

太平洋農產有限公司
Pacific Produce Co. Ltd.
245 Keefer St. Vancouver, B. C.
Phone Trinity 2833

請衆注意

本公司常有罐菓瓜菜及專辦羅省Sunkist橙果、檸檬、加立佛Grape Fruit與南美香蕉等發售價錢特別相宜

如承賜顧極表歡迎

電話—千汝地二八三三

司理吳連梓謹啟

▲恭頌醫痔良醫

弟患痔症廿有餘年每逢大便腸頭反出鮮血淋漓其痛苦處難以言狀前經數醫生醫治均皆罔效隨閱報章見有薛覺慶先生醫痔拿手遂即往求醫治內服消痔丸外搽枯痔散內外兼施不三旬之久而痔完全脫落除我痛苦越一星期全体安然今藉先生施治之恩愧無以報爰綴數言登于報端以彰德幷代爲介紹敬告同疾者知所問津焉此佈

旅雲埠會邑沙堆弟李球敬頌

G. M. C....　世界馳名之志奄泗貨車係加拿大最大
志奄泗　車廠之出產・其車內之材料・模樣・
價值・輕快・實與別項車不同・華友之用車者・當然明白・
惟所注意者・乃本年新出之欵式・如欲買新車・應爲留意・因車質更美・
而價錢又更平・利息至多不過七厘・

GENERAL MOTORS GMC TRUCK

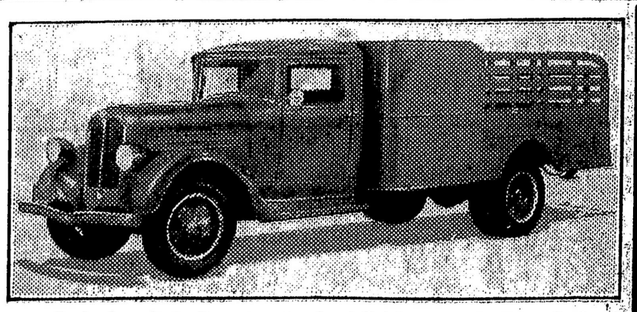

新牛嘜之志奄泗輕便送貨車
十分時欵夾價廉購車者注意

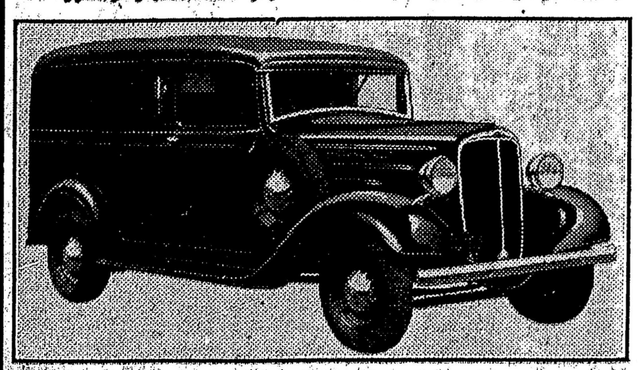

左圖係志奄泗牛嘜送貨車

本公司通請購車者到本公司參觀研究及批評

保華墨黨奴貨車公司廣告　店設云埠票辣街門牌六百一十五號開張

BOWELL McDONALD MOTOR CO. LTD., 615 Burrard Street, VANCOUVER, B.C.