聲甚高　惟未証實

●蔣介石殘殺學生

南京中央軍官學校學生。。反對蔣介石甚烈。。學生二百餘名被捕。蔣令開軍法會審　十九日槍決主謀二十人

●日新使赴華履任期

十月二日動程

東京廿日電。。新任駐華公使佐分利貞男氏。。定期拾月二日。由神戶附上海丸。。往北京履任。。途次將赴南京。。謁見黨府當局致敬意。。

●日本使館將南遷

以上海爲根據地

北京廿日電。。聞日本政府。。決意將駐華公使館之海陸軍武官。。向南方遷移。。覓地駐俟新任使館武官佐藤少將。。九月行抵後。。即帶全大木戶少佐。。親赴上海。。武官駐在處。。辦理公事。。北京方面。。井上少佐在此而已。至海軍方面。。決南京之津田大佐爲使館海軍武官。。本此次乘更換駐華公使之機會。。事實即有公使南遷之意。。新任駐華公使佐分利擬以上海爲根據地。先將上海總領事內容。加以擴大。。添加參事官一人。辦理約問題。及對華外交事務。俟計畫既成。使館設置地点成立。日本即乘此機會將駐華公使升爲大使。

荷屬南洋火山活動

農家大受損失

荷屬南洋廿日電。。爪哇島之著名布隴舞火山。已往數星期內。。非常活動。。噴出溶汁火灰甚多。。致附近該山一帶之農園均受害。種於其間之玉蜀黍與馬鈴薯。。均遭壞。祇以該島之依史坦架省而論。。所遭失數已達四十萬元。。

跳舞酒店遇火慘劇

燒斃十六人傷五十餘人

國積彩廿日電。。在本埠之士達地跳舞酒店。。今朝當顧客雲集之時。忽然起火。。將該內完全焚毀。。燒斃拾六人。傷五拾餘人。該酒店之客廳。是在第一層樓上。火由第一層燒上。斷絕樓梯去路。致樓上百數十人及四十名工役。無處逃生。自相踐踏有匿於小室內而被煙窒死者。有由樓頂躍下而致斷臂折足者。迨消防隊將火熄滅後。用停泊附之自由客車。運傷者入醫院救治。據業主對警差供稱。火起時彼適在公人酒店內。。故未被困。。但深信乃由其同行敵人所放火云。。後經省市消防委員調查報告。。并無放火証據。。

美著名飛行家之冒險

向危險路程飛赴中美洲

美國咪奄咪二拾日電。。美國著名飛行家凌北氏。。是晨八點五拾九分鐘。。偕其妻由本埠乘飛機飛赴中美洲。。聞其今次所取之新途。。爲前時未經有人依此新途飛行者。。駐美京華盛頓氣象學家布撈氏稱。。凌北此次飛赴中美。。所取之途非常危險。。且值大風。。而凌北氏一意冒險。。實爲愚而識云。。

菲島再遇風災

毀屋七千間

呢喇廿日電。。附近菲獵濱羣島中部之卡都安士與拉播拉華埠。是星期一三兩日。。颶風爲災。。民居被毀者七千間。。居民斃命者二拾人。。風後繼之以水災。。此場颶風。。較諸本月初旬之風災更爲厲害。。然初旬風災區域較廣。。故死人特多。。計有貳百名之譜云。。

●俄機之長途飛行

飛渡太平洋赴美

華盛頓省布廩頓埠廿日電。。附近本處聖保羅島之美國海軍無線電台頃接訊。。謂赤俄飛機「蘇維埃領土」號。業由甘察加半島之彼脫路巴洛夫斯克埠首途。。飛赴亞魯申羣島西端之闕都埠。查該飛機載有駕駛員四

美和棧第壹家臘味發行

Mee Wo Jan Co Ltd　517 Carrall St.　Vancouver B C

啓者本公司係集合美和棧、兆源昌、華安祥、三大家臘味製造廠組織而成。該三大家平日所製之白油腸鴨肝腸金銀潤五花肉等。久爲社會歡迎。今爲擴張生意起見特將三大家味製造廠。組織成大公司。務求精益求精。以上副僑胞惠顧之雅意。。本公司專用上等鮮肉。配以上等材料。及正山西汾酒。而本公司主人。對于製造臘味。獨具匠心。故所製之貨色。異常鮮明。食味香美。確與別家不同。又經政府特派獸醫官監驗。故用「美和棧」之臘味。不特含英咀華。尤合衛生。現當改組伊始。取價從廉。如蒙賜顧。無論入小一律歡迎

（注意）本公司之臘味無論寄至何國何省皆合例入口合例發售

美國各埠加拿大各埠檀香山各埠均有代理發行

美和棧有限公司啓

▼◎▲訪尋鄭賜堯

啟者弟有胞兄名鄭賜堯字廷進現年約四拾餘歲係恩平君堂堡水歸凹村人氏向在卑詩省欵汝埠營生前有雁書通候以敦兄弟之情近日不知因何事故書信斷絕踪跡杳然現亦未知其落在何方甚爲掛慮故特登報訪尋如有親朋知其現在何處懇來函通知則感德靡既倘賜堯胞兄見此告白請即將住址何來以便通訊而免懸慮可也

（hong Yee Fong 7½ Canton St, Vancouver B C.）

民國十八年九月拾六日　弟鄭賜福謹啟

▼◎▲好西餐館出賣

啟者弟在卑詩省新未舍埠創設秘書西餐館經開弦數年向來生意暢旺本館內容飾置規模華麗各樣架生用具齊備式式皆新推爲鄰近各埠之冠茲因股伴司事人力欠缺特決將全盤出賣價甚相宜如有親朋欲營斯業者請來面議可也

B. C. Cafe P. O. Box 182 Natal, B. C.

九月拾四號　周瑞琴啟

◎由心田公司購買榨結請看獲彩者在

（第六頁）

金然棧唯一臘味

（注意）本廠醫官常駐化驗包合衛生各貨委辦無論何國何省均合法律

本廠良師普通有別衛生適宜貨眞價實僑界光顧示單指明行情印便

專製臘味欵式齊備著名遐邇童叟無欺歡迎克己付貨依期函索即寄

司理李礽披露

（各埠大商均有代售）

埠名開列

金山大埠　域多利埠
舍路埠　雲高華埠
檀香山埠　鳥埠
滿地可埠　砵崙埠

通訊處

Cable Address "Kamyenco"
KAM YEN JAN CO., LTD.
278 Pender St. E. Vancouver B. C
Phone Douglas 5570

工場改良機器撮影

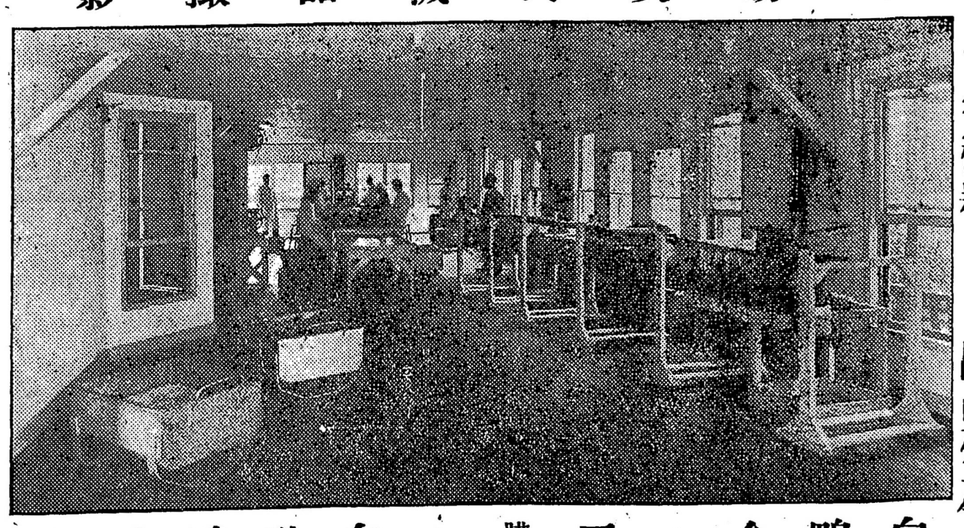

（○）各種新製臘味出市列左

白油腸　鴨潤腸　金銀潤　晾肉豉　五花肉　臘猪心　太原鴨　白鴨庄　豉鴨庄　鴨脚包　豉鴨片　臘鴨腎