

LE MARCHÉ**Prix Payés****THE MARKET**

SEMAINE FINISSANT LE 3 AVRIL 1926

WEEK ENDING APRIL 3rd 1926

PRODUITS DIVERS

Oufs, (Montréal)	Eggs	Sirop d'érable	Maple Syrup
Frais spéciaux.....	38c doz.	En canistres et barils	In case and barrels (returnable
Frais extras.....	32c "	(retournables), 5	of 5 gallons or more
Frais premiers.....	29c "	gallons et plus	
Frais seconds.....	25c "		
Fèves,	Beans		
Blanches } No 1 } Triées à la main		Choix.....	\$1.80 gall.
White } No 2 } Hand picked. 4c la lb.		No 1.....	1.60 "
		No 2.....	1.40 "
(Pour nouvelle production)		N. B. — Les barils ne sont pas remis à l'expéditeur.	
Sucre d'érable	Maple Pains 1 lb. Sugar Gros pains	Laine	Wool
Choix.....	18c 16c la lb.	Lavée No 1.....	38c la lb.
No 1.....	16 1/2c 15c "	Lavée No 2.....	33c "
No 2.....	14c "	Non lavée No 1.....	28c "
		Non lavée No 2.....	23c "
Sirop d'érable			
En canistre de 1 gallon impérial	In case of 1 gallon (imperial)	Peaux	Hides
Choix.....	\$2.00 gall.	Moins de 50 lbs.....	8 1/2c la lb.
No 1.....	1.80 "	Peaux de bœufs plus de 50 lbs	6 1/2c "
No 2.....	1.60 "	Peaux de taureaux, pesantes.....	5c "
		Peaux de veaux de lait.....	12c "
En barils (non retournables de 5 gal. ou plus)	In barrels of 5 gallons or more	Peaux de moutons.....	75c à 1.25
Choix.....	\$1.90 gall.	Peaux de chevaux.....	\$2.25 à 3.50
No 1.....	1.70 "		(suivant la grandeur)
No 2.....	1.50 "		

VOLAILLES VIVANTES

Poules	Fowls	Poulets	Chickens
No 1.....	32c la lb.	Choix.....	31c la lb.
No 2.....	29c "	No 1.....	27c "
No 3.....	26c "	No 2.....	23c "
Vieux coqs.....	19c "	No 3.....	19c "
Lapins vivants.....	10c et 12c		
Pigeons vivants (couple)	30c		

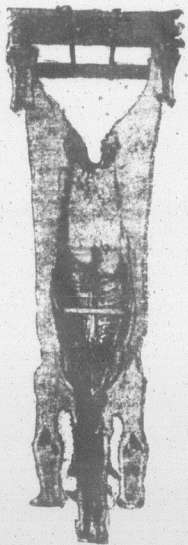
VEAUX ABATTUS

Manière de suspendre le veau, pour le laisser refroidir.

Expédiez-nous les sujets prêts à être mis sur le marché.

Nous sommes en mesure d'obtenir les plus hauts prix.

Demandez nos circulaires sur l'abatage et l'emballage et nos cartes d'expédition.

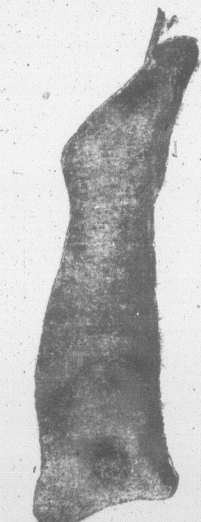

Veau emballé prêt à être expédié.

Coopérative Fédérée de Québec,
114 RUE ST-PAUL-EST, MONTREAL

CASIER POSTAL 326

MARCHÉ DE LA COOPÉRATIVE FÉDÉRÉE DE QUÉBEC — A QUEBEC —

Eufs, (Québec)	Eggs	Lards frais abattus de Québec.	
Spéciaux.....	38c doz.	No 1, 90 à 140 lbs.....	\$0. 19 la lb.
Extras.....	34c "	No 2, 140 à 175 lbs.....	\$0. 18 "
Premiers.....	32c "	No 3, 175 à 225 lbs.....	\$0. 17 "
Seconds.....	28c "		
VOLAILLES ABATTUES			
Poulets du printemps		Veaux abattus engraisés au lait	
Choix.....	\$0. 27	Choix.....	\$0.10c
No 1.....	24	No 1.....	.08c
No 2.....	20	No 2.....	.07c
No 3.....	18	No 3.....	.06c
Poules			
No 1.....	\$0. 22		
No 2.....	18		
No 3.....	15		
Vieux coqs.....	14		
Nous ne recevons pas de volailles vivantes à notre succursale de Québec.			

Nous ne recevons pas de volailles vivantes à notre succursale de Québec.

ANIMAUX VIVANTS

Bouvillons	Steers	Moutons	Sheep
Extra choix—Selected.....	7 1/2c la lb	No 1.....	7 1/2c la lb
Choix—Choice.....	6 1/2c "	No 2.....	6 1/2c "
No 1.....	5 1/2c "	No 3.....	5 1/2c "
No 2.....	4 1/2c "		
No 3.....	4c "	Porcs vivants	Live hogs
No 4.....	3 1/2c "	Porcs à bacon (choix)	} 170 à 200 lbs 14 1/4c
		Select Bacon Hogs	
		Porcépais.....	} 179 à 200 lbs 14 1/4c
		Thick-Smooth Hogs	
		Porc à étal.....	} 120 à 170 lbs..... 14 1/4c
		Shop Hogs.	
		Porcs lourds.....	} 220 à 270 lbs..... 13 1/2c
		Heavies.....	
		Extra. lourds.....	} plus de } 270 lbs.. 13 1/2c
		Ext. heavies.....	
		Porcs légers.....	} moins de } 120 lbs
		Lights & Feeders.....	
		Truies No 1.....	} moins de } 350 lbs
		Sows No 1.....	
			} under } 12 1/4c
		Truies No 2.....	
		Sows No. 2.....	} plus de } 350 lbs
			} more than } 12c
		Adressez vos animaux vivants à Coopérative Fédérée de Québec, Montreal Stock Yard, Pte St-Charles, Montréal, et la correspondance à boîte postale 326, Montréal.	

Vaches Taures Taureaux	
Extra choix.....	5 1/2c 7c
Choix.....	5c 6 1/2c 7c
No 1.....	4 1/2c 6c 7 1/4c
No 2.....	4c 5c 6c
No 3.....	3 1/2c 4 1/4c 5 1/2c
No 4.....	3c 3 1/2c
No 5.....	2 1/2c
Taurailles.....	3 1/2c
Veaux de lait; soignés; d'herbe	
Choix.....	8c
No 1.....	7c 6c
No 2.....	6c 5 1/2c
No 3.....	5 1/2c 4 1/2c
Agneaux du printemps	Lambs
Choix.....	\$12.00
No 1.....	\$10.00
No 2.....	\$ 8.50
No 3.....	\$ 6.00

ANIMAUX ABATTUS

Porc frais	Fresh Pork	Veaux	Dressed Calves
No 1, 90 à 140 lbs.....	19c la lb.	Engraisés au lait	Milk feed
No 2, 140 à 175 lbs.....	18c "	Choix.....	11 1/2c la lb.
No 3, 175 à 225 lbs.....	17c "	No 1.....	9 1/2c "
		No 2.....	8 1/2c "
		No 3.....	7 1/2c "

Les expéditions d'animaux abattus doivent être faites à 114, rue St-Paul-Est Montréal.

SUCRE D'ERABLE

Les prix ont commencé à baisser.

N'attendez pas que la baisse soit trop forte.

Consignez-nous immédiatement vos produits.

Coopérative Fédérée de Québec,
114 RUE ST-PAUL-EST, MONTREAL

CASIER POSTAL 326