一家族三對雙胞胎 各叙感受妙趣橫生

姐妹稱外出怕被發現 兄弟說像馬戲小丑

【本報訊】新加坡消息：據此間《聯合晚報》廿九日報道：一個家庭擁有一對孿生兒女確實充滿樂趣。不知一個家族擁有三對孿生子女的感受又是如何？

住在星洲東部的黃家便有這種榮幸，黃玉寬和黃玉環是黃家的第一對孿生姐妹花。兩人的姐姐在十六年後又給這個家族增添了另一對雙胞男兒——陳順明、陳順喜。

八年後，雙胞胎姐姐玉寬又嫁給了另一個雙胞胎，從此黃家可熱鬧了！

庚午年來臨之前的除夕夜，記者有幸走訪了這個「雙胞」世家。她們的母親梁亞鑽女士說：

「她倆相隔三十分鐘，姐姐玉寬重一點一公斤，妹妹玉環則較重，約為一點二公斤。」

玉寬、玉環的姐姐玉愛在一九七六年懷第一胎，在竹脚生產時，碰到了麻煩。

「我的第一個兒子順明很快便呱呱落地了，但是護士小姐却說我還得努力，因為肚裏還有一個，當時連醫生都緊張了，還好十分鐘後小兒子也順利誕生了。」玉愛說。

到底同胞生的滋味是怎麼一回事，且讓玉寬、玉環和順明、順喜自己說吧！

「我們在家時沒什麼特別的感覺，外出時就比較緊張，很害怕被人發現是雙胞胎。」玉寬說。

她們的孿生外甥馬上附和。

「好像馬戲班裏的小丑，我們常常被看得渾身不自在。」順明、順喜說。

目前這個家族正積極等待另一對雙胞胎的來臨。

「我們很希望玉寬或玉環的下一胎或第一胎是孿生的，到時家裏可熱鬧了！」大姐玉愛說。

一九八二年，是耗資一億美元的沙特—美國合作協定的一部分，目前沙特共有十個這樣的村莊，它是其中最大的一個。

研究人員說，每平方米所接受的陽光能夠產生一千瓦的電力，但是目前的技術條件只能把大約百分之十二的太陽能轉變為電能。這個太陽能村有一個先進的太陽能實驗室，它能夠模擬和測量環境對太陽能功效產生的影響。

它產生的電力現在為附近三個村莊的四千名居民帶來好處，給他們首次帶來了可靠的動力。

太陽能村負責人雅森·賽迪說，太陽能村明年將開始在一個二千平方米的菜園試用太陽能灌溉系統。

但是科技中心計劃是沙特阿拉伯和西德合搞利用太陽能生產氫氣的工程。

該中心的研究人員、沙特阿拉伯三所大學和西德幾個政府機構計劃利用太陽能發電機把水分子分解為氫和氧的辦法來生產氫氣。

如果成功，有朝一日沙特阿拉伯可能象現在輸送天然氣那樣通過管道輸出氫氣。

公文包置自動手槍 檢察官收到幸失靈

美司法部稱是罪犯欲恐嚇辦案者

【美聯社紐約三十日電】官方人士說，一位負責調查重大海洛英販毒案件的聯邦檢控官，接到一個公文皮包，裏面藏有裝置了開關陷阱的自動手槍，大概是給她作為警告。

美國司法部長官馬倫尼星期一說：「手槍可以殺死開啓皮包的人，這大概是與這位同事正在查辦的案件有關。」

皮包星期一用郵遞方式被送到美國助理檢控官嘉芙蓮·帕爾默的手上，不曾受到懷疑。雖然由於在亞拉巴馬州和喬治亞州曾有一名聯邦法官和一位民權律師被包裹炸彈炸死，當局已增加保安措施，但這個皮包仍然被送到布魯克林的法院大樓。

這個裝置被與帕爾默太太一起工作的聯邦探員拆卸。

馬倫尼說：「他們剛好在場，便打開皮包……手槍並沒有發射，我認為是十分幸運的事情。」

警方發言人斯溫尼形容那枝手槍是點二二口徑，「隨時可以發射」，但當時失靈。

大馬擴展種植園 野象覓食一掃光

【美聯社吉隆坡三十日電】馬來西亞國家公園管理署署長穆罕默德說，受到馬來西亞日益擴展的種植園影響的野象，自一九六九年以來在馬來西亞半島造成的農作物損失超過了三億馬元（一億一千一百萬美元）。

穆罕默德說，由於野象通常出沒的大片叢林地帶被開墾用來種植油棕櫚、橡膠及其他農作物，因此大象們返回以前的領地覓食並吃光那些作物。

穆罕默德在《新海峽時報》周二刊登的訪問報道中說，一九七四年，他的署開始捕捉這些象和用貨車把牠們運到遠離種植園的地區，使牠們可以加入其他象羣。

他說，迄今已遷移了二百三十隻野象，每隻象的費用約一萬馬元（三千七百零六美元）。但要解決問題必須還要再重新安置二百至五百隻象。

他說，為了使大象遠離作物區，當局建造了逾一千公里長的圍欄，這些圍欄有足夠電流通過，能嚇走這些動物而不會使牠們死亡。可是，當牠們無法找到其他食物時，牠們有時會衝破圍欄搶吃作物。

美婦自稱自重稱生基督 貪濟爲只款公用盜

承認盜近五百萬美元住房金基

【美聯社巴爾的摩三十日電】美國地產經紀商哈維爾說，她盜用政府至少四百七十五萬美元住房基金，在她因此而被捕之前，她設法幫助盡量多的人。

哈維爾說，她曾捐出數百萬美元善款，因為她是重生的基督。她說，她已決定認罪，作為認罪求情協議一部分，因為她不想在審訊中花費納稅人的金錢。

哈維爾星期一在美國地方法院接受審訊，她在整個審訊過程中一直面露笑容。她承認盜取美國住房和發展部的款項。

四十六歲的哈維爾在審訊後說，「很早以前我就知道會被捕。我對所做的事感到抱歉。我想過幹一番大事，在我倒下前，幫助盡量多的人。」

沙特阿拉伯建太陽能村

【據新華社電】據外電報道，在沙特阿拉伯的首都利雅得西北三十二英里處的沙漠建了一個耗資二千六百萬美元的太陽能村，它的一百六十台太陽能發電機成了顯示技術成就的樣板。

這個太陽能村建於一九八二年，是耗資一億美元的沙特—美國合作協定的一部分，目前沙特共有十個這樣的村莊，它是其中最大的一個。

研究人員說，每平方米所接受的陽光能夠產生一千瓦的電力，但是目前的技術條件只能把大約百分之十二的太陽能轉變為電能。這個太陽能村有一個先進的太陽能實驗室，它能夠模擬和測量環境對太陽能功效產生的影響。

它產生的電力現在為附近三個村莊的四千名居民帶來好處，給他們首次帶來了可靠的動力。

太陽能村負責人雅森·賽迪說，太陽能村明年將開始在一個二千平方米的菜園試用太陽能灌溉系統。

但是科技中心計劃是沙特阿拉伯和西德合搞利用太陽能生產氫氣的工程。

該中心的研究人員、沙特阿拉伯三所大學和西德幾個政府機構計劃利用太陽能發電機把水分子分解為氫和氧的辦法來生產氫氣。

如果成功，有朝一日沙特阿拉伯可能象現在輸送天然氣那樣通過管道輸出氫氣。

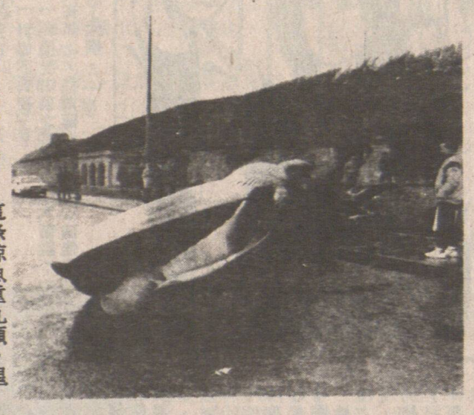

鯨魚擋路 這條鯨魚重九噸，星期一被高漲的潮水冲到岸上，阻擋着英國桑蓋特的A二五九大路。

一個家族有三對雙胞胎，少見吧！

蛇鳥共一樹一處

明思

四川省石柱縣，有一棵高五十多公尺、直徑十點六公尺、樹齡在五百年以上的銀杏樹。春夏兩季，樹上聚集着上百隻喜鵲、山鵲等飛鳥；密佈幾百條「青竹」、「眼鏡」、「菜花」等紊蛇，一直和平相處。據說，這種現象已持續了二百多年。

潘世豪 873-6880 SAVIO POON

恭賀新禧

HABITAT REALTY LTD. 地產燕梳有限公司
(廿四小時)
Office: 438－3501
Pager: 680－2932
2160 KINGSWAY
VANCOUVER, B.C.
V5N 2T5

免費電腦估價。房屋地產生意買賣
免費介紹貸款。律師移民投資計劃

HABITAT Autoplan
HABITAT INSURANCE AGENCIES LTD.
2160 Kingsway, Vancouver, B. C.
V5N 2T5 TEL:438-5241
½ block west of Beaver Lumber
* Car insurance & house insurance
* All types of insurance
* Free pen (no purchase required)
Open Hours: Mon. - Fri. 9 - 6
Sat. 10 - 4
Last Sunday of month 11 - 4

溫東三層新屋標準地售卅五萬

溫東三層舊屋標準地售十九萬餘

本那比幽靜高尚住宅區大地80 x 118卅七年新上下3房兩廁式千餘尺，價廿六萬餘

現減價廿四萬餘

北本拿比9年新四千呎高尚大屋50×122土庫完成，價$409·000

溫東23街新屋三層大地四十五萬

北本拿比近西門菲莎大學，4500呎地72x100意大利式風景別墅，價$488·000

北本拿比意大利建築師兩層靚屋上下五千呎地59×119價$399·000

列治文幽靜五房新屋大地即可入伙卅一萬

有禿髮煩惱？男或女
請來NATIONAL免費代檢查及診斷
(如無效包退款) 請即電732-8228(英語)
* 一個月見效　* 在本診所或閣下自行治療均可
* 首次免費代檢驗及 * 髮質分析由專科醫生負責提供資料　在溫哥華及BC地區有20年以上經驗
BC'S FOREMOST HAIR AND SCALP CLINIC
NATIONAL HAIR & SCALP INSTITUTE
R & S PROJECTS LTD.
Rm 203 - 1099 W 8th Ave. Van
WELCOME VISA, MASTER CARD & AMERICAN EXPRESS
溫哥華先進專業禿髮診所
星期一至五上午十一時半至下午七時半

廣州樓海鮮酒家
Kwangchow Restaurant
Dim Sum For Lunch
251 E. Pender St. Vancouver, Chinatown
本酒樓經重新裝修已繼續照常營業！
多謝各界歷年惠顧
恭祝各位
新春健康
萬事如意
廣州樓同人鞠躬
電話：六八七八五零一 六八七八五零二
(七天營業)

新光行
蔘茸海味專門店
SUNNY DAY ENTERPRISES LTD.
專營：北美特產花旗蔘、高麗人蔘、燕窩海味、鹿茸、鹿尾把
★精配中藥方★
今期特價品
美國各式花旗蔘
美國野山花旗蔘茶　韓國不老牌人蔘茶
一律照價七折

特別推薦
吉林人參(原斤庄)
1½支庄 原價128.00 現售89.00
2支庄 原價108.00 現售78.00

正北芪片	每磅7.90	美國一號洗頭水	16oz 2.30
正大淮山角片	每磅6.50	英國添美洗頭水	16oz 2.35
特大原色西歸頭	每磅7.90	一級血杞子	每磅5.80
益食海參	每磅6.90	買二送一	兩磅送一磅

所有盒庄冬菇一律九折發售
地址：126, E. PENDER ST., VAN. B.C. V6A 1T3 溫哥華華埠片打東街126號　電話：688-1389

美景食屋
Max King
BAKERY & RESTAURANT LTD.
☎ 684-2178
美味無窮　享受出衆
早餐快餐　麪飽蛋撻
特價午餐　中西餅食
粥粉麪飯　冷熱飲品
結婚禮餅　各式其適
生日蛋糕　任君選擇
蒸飽　奶黃　鷄蓉　豆沙　蓮蓉　叉燒
每個一律 60¢
溫哥華片打東街二百七十七號
277E, PENDER ST., VANCOUVER
B.C. V6A 1T8 CANADA
營業時間：上午七時至下午七時

新喜萬年酒樓
KING'S GARDEN RESTAURANT
238 Keefer St. Vancouver, B.C. Tel: 669-4132
新人事。新作風
冬季大酬賓
酬賓席 $138.00
新喜萬年拼盆
碧綠鮮帶子
椒鹽焗中蝦
鷄茸會燕窩
當紅炸子鷄
奶油龍蟹會
香芋扒大鴨
清蒸游水石班
楊州炒飯
紅豆沙
美點雙輝
合時生菓
特價酬賓席 $108.00
北京片皮鴨
碧綠鴛鴦鮫
七彩炒鴨絲
蟹肉魚肚羹
當紅炸子鷄
薑葱焗雙蟹
荔芋香扣肉
京都焗肉排
清蒸海上鮮
楊州炒飯
紅豆沙
合時生菓
六和菜 $55.00
北京片皮鴨
時蔬鴨上湯
七彩炒鴨絲
薑葱焗肉蟹
翡翠鴛鴦鮫
客家香扣肉
豉汁蒸黑魚
絲苗白飯
紅豆沙
合時生菓
營業時間：上午七時半至晚上十時（逢星期二休息）

利華(隆記)有限公司
Lee Wah (Loong Kee) Ltd.
278 E. Pender Street, Vancouver, B.C. V6A 1T7
Telephone (604) 669-0544
(新地址華埠片打東街278號)
本公司專營：冰鮮海產，唐山雜貨，鮮菓蔬菜。貨多價廉，包羅萬有，期期都有大量特價品推出。請到本公司採購，勿失良機。今期特價品有：
* 天鵝牌九十克八隻有頭大對蝦，每盒特價16.90
* 天鵝牌七十克八隻有頭大對蝦，每盒特價$16.90
* 珠江橋牌速凍鯪魚球每磅特價$2.25
* 2 KG庄31/40海牌有殼蝦每盒特價$17.95