

**MAISONS RECOMMANDEES**

**NEW-YORK**  
**Hôtel Lantelme**  
 40 Union Square—Maison Française de 1ère ordre, Prix modérés

**MONTREAL**  
**RESTAURANT OCCIDENTAL**  
 121, rue Vitré, Montréal

**GEORGES CHARTRAND**  
 1634, Notre-Dame  
 Repas à toutes heures.—Vins, liqueurs, cigares de choix, etc., etc.

**HOTEL JACQUES-CARTIER**  
 23, 25, 27, PLACE JACQUES-CARTIER  
 Hôtel canadien-français situé dans la partie la plus centrale de la ville. Excellente cuisine, consommation de premier choix. Arrangements pour familles. Prix modérés.  
 J. P. MARTEL, Prop. Montréal

**V. ROY & L. E. GAUTHIER,**  
 Architectes et évaluateurs ont transporté leur bureau au numéro  
**180 - RUE SAINT-JACQUES - 180**  
 Edifice de la Banque d'Épargne  
 VICTOR ROY L. E. GAUTHIER  
 Élévateur de plancher Chambre 3 et 4

**A. PREFONTAINE,**  
 ARCHITECTE  
 Successeur de feu Victor Bourgeon  
 12, Place d'Armes, Montréal

**V. LACOMBE,**  
 Architecte et Mesureur  
 897, RUE STE-CATHERINE  
 Entre les rues Delorimier et Parthenais  
 Montréal

**J. EMILE VANIER**  
 (Ancien élève de l'École Polytechnique)  
 INGENIEUR CIVIL, ARPEUTEUR  
 187, rue St-Jacques, Royal Building, Montréal  
 Demandes de Brevets d'Invention, marques de commerce, etc., préparées pour le Canada et l'Étranger.

**B. CHALIFOUX**  
 ARTISTE-PHOTOGRAPHE  
 Spécialité pour vues groupes, agrandis dans toutes les dimensions.  
 S'adresser : 437, LaGauchetière, Montréal.

**J. B. RESTHER & Fils,**  
 ARCHITECTES  
 Chambres Nos 60 et 66, Bâtisse Impérial  
 107, RUE SAINT-JACQUES  
 Télé. Bell 1800 MONTRÉAL

**D. J. LABONTE**  
 OHIRURGIEN-DENTISTE  
 258, RUE ST-LAURENT  
 Extraction de dents sans douleur. Dentiers faits par les procédés les plus nouveaux.

**G. MANN**  
 ARCHITECTE  
 New - York Life Building  
 Chambre 213 et 214. Tel. Bell 1820.

**HARTSHORN'S**  
**SELF-ACTING**  
**SHADE ROLLERS**  
 Beware of Imitations.  
 NOTICE: AUTOGRAF OF THE GENUINE HARTSHORN LABEL  
 Insist upon having the HARTSHORN. SOLD BY ALL DEALERS. Factory, Toronto, Ont.

**Jeux d'esprit et de combinaison**

(La salle du "Club d'Échecs et de Dames Canadiens-Français" est ouverte tous les soirs, au No 292, rue Richmond, Montréal. Les amateurs sont invités.)

**ENIGME No 2**

Je parais entre deux soleils,  
 Et sur le corail et l'ivoire  
 Mon élévation nuit souvent à ma gloire :  
 Le vin me fait présent de rubis trop vermeils,  
 On reconnaît à ma figure  
 Le principe de la nature,  
 Je suis un signe décevant.  
 Je me nourris d'œillets, de pastilles, de roses,  
 Je me crois si fin, si savant,  
 Que je veux que mon sentiment  
 Décide bien des choses.

**CHARADE No 3**

Mon Premier sert au vêtement,  
 Mon Second est un élément,  
 Et mon Tout, dans un régiment,  
 Figure toujours noblement.

**PROBLEME D'ECHECS No 2**

Composé par M<sup>r</sup> HEVERARD  
 Noirs—9 pièces

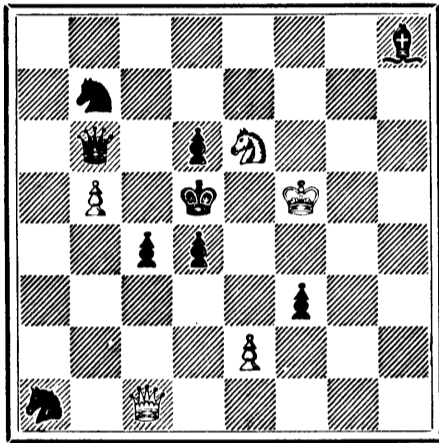

Blancs—5 pièces  
 Les Blancs jouent et font mat en 2 coups

**PROBLEME DE DAMES No 2**

Composé par M. J. A. BLEAU, Montréal  
 Noirs—17 pièces

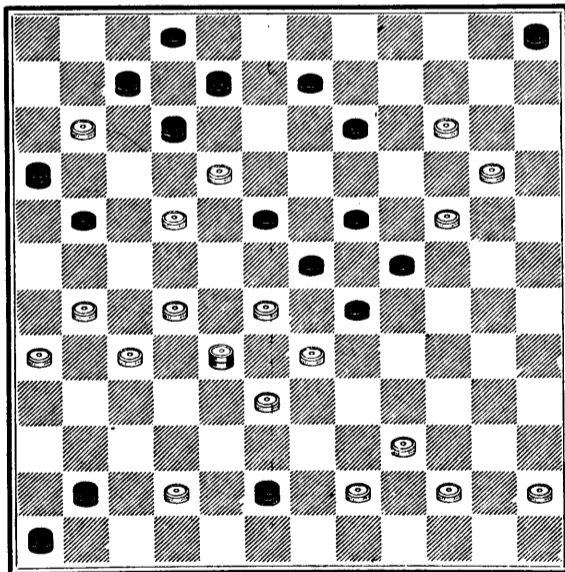

Blancs—19 pièces  
 Les Blancs jouent et gagnent

**SOLUTION DU PROBLEME DE DAMES No 1**

| Blancs  | Noirs   |
|---------|---------|
| 34 à 27 | 22 à 46 |
| 50 à 44 | 37 à 61 |
| 35 à 28 | 43 à 69 |
| 28 à 22 | 69 à 36 |
| 22 à 24 | 30 à 17 |
| 42 à 3  | 54 à 41 |

3 à 67 partie gagnée.

**SOLUTION DU PROBLEME D'ECHECS No 1**

| Blancs                  | Noirs                             |
|-------------------------|-----------------------------------|
| 1 T 7 D                 | 1 R pr T ou C pr T                |
| 2 D 6 FD ou C 6 D, mat. | Si : 1 R pr C ou C 1 F            |
|                         | 2 P fait D ou PR pr C fait C, mat |
|                         | Si : 1 F pr C                     |
| 2 T 8 D, mat.           |                                   |

Solution de la charade No 1.—Le mot est : Bœuf et Œuf.

Solutions justes du problème de Dames No 1.—MM. Nap. Contant, F. Vermette, I. E. Grandbois, J. A. Bleau, Montréal; Wilfrid Ladouceur, Ste-Cunégonde.  
 Solution justes de la charade No. 1.—Anny L., Montréal; Horace Legendre, Village St-Joseph, Beauce; Aldéric Beauregard, Québec.

**Restaurateur de Robson.**



Pourquoi permettre à vos cheveux gris de vous vieillir prématurément quand, par un usage judicieux du RESTAURATEUR DE ROBSON, vous pouvez facilement rendre à votre chevelure sa couleur naturelle et faire disparaître ces signes d'une décadence précoce ?  
 Non seulement le restaurateur de Robson restitue aux cheveux leur couleur naturelle, mais il possède de plus la précieuse propriété de les assouplir, de leur donner un lustre incomparable, et de favoriser leur croissance, qualités que ne possèdent pas les teintures à cheveux ordinaires.

Marque de Commerce.

Cette préparation est hautement recommandée par des personnes compétentes, plusieurs médecins et autres.

En vente partout—50 centins la bouteille.

**L. ROBITAILLE, Propriétaire.**  
 Joliette, P. Q., Canada.

**LADIES**

**AUX DAMES.**—LES PILULES DE TANSY de la mère Green sont employées avec succès par des milliers de personnes; elles sont certaines et sans danger. Agissant seulement sur les organes génératifs et soulageant toutes les maux. On ne devrait pas en faire usage si l'on s'attend à la grossesse, avant que la question soit décidée hors de doute, car leur usage sera suivi de résultats autres que ceux désirés. Par la maille \$1.00. Détails comp. et scellés, 3 cts. THE LANE MEDICINE CO., Montréal, Canada. En vente par John T. Lyons, coin des rues Craig et Blury.

**BAUME NASAL**

NE FAILLIT  
 C'est un remède certain et prompt pour guérir le Rhume de Cerveau dans toutes ses phases.  
**SOULAGE, NETTOIE, GUÉRIT.**  
 Soulage à l'instant, Guérit pour toujours, Infaillible.  
 Plusieurs soldantes maladies sont simplement des symptômes du Catarrhe, tel que: Mal de tête, surdité partielle, perte de l'odorat, mauvaise haleine, crachats glaireux, nausées, sensation de débilité, etc. Si vous êtes sujet à ces symptômes ou d'autres semblables, c'est que vous avez le Catarrhe; vous ne devez pas perdre de temps pour vous procurer une bouteille de BAUME NASAL. Soyez avisé à temps, un rhume de Cerveau négligé résulte en un Catarrhe, suivi consommation et de mort. Le BAUME NASAL est en vente chez tous les pharmaciens, ou envoyé, frais de poste payé sur réception du prix (50cts. ou \$1.00) en adressant  
**FULFORD & CO., Brockville, Ont.**

**CATARRHE**

**AVEZ-VOUS BESOIN D'UN TONIQUE?**  
**PRENEZ LES AMERS INDIGENES**

Le plus économique en même temps que le plus efficace tonique stomacal et digestif.

Un paquet de 25 cents suffit pour préparer 3 grandes bouteilles.

**PRENEZ GARDE AUX IMITATIONS.**