UNE CAUSE DE MORTALITÉ

Plus fréquente qu'on ne croirait au premier abord c'est le rhume négligé.

Combien de personnes pour n'avoir pas suivi les conseils de la prudence la plus élémentaire, ont appris à leurs dépens qu'un simple rhume dégénère plus fréquemment faute de soins, en bronchite ou fluxion de poitrine, ou bien, restant à l'état chronique, devient un catarrhe, autrement nommé bronchite chronique ! Il n'est pas rare de voir aussi le rhume négligé, et c'est la plus grave de ses conséquences, engendrer, surtout chez les sujets anémiques, la maladie de poitrine, la phitsie pulmonaire.

Dès son apparition, il importe donc de se préoccuper du rhume et de ne pas attendre qu'il ait produit une des suites déplorables qui viennent d'être signalées, mais quels soins lui donner c'est pour mieux s'en rendre compte, qu'est-ce en somme que le rhume ?

Le rhume est une inflammation de la partie supérieure des voies respiratoires, arrière gorge, larynx, bronches, accompagnée de toux et de production de mucosités, il est ainsi caractérisé par la toux qu'il faut calmer et par la présence de mucosités qu'il faut expulser afin de restreindre le champ de l'inflammation. Une médication raditionnelle du rhume doit, en conséquence, produire ce double résultat : calmer la toux et faciliter l'expectoration.

Les médicaments employés jusqu'à ces derniers temps en vue de ces deux effets consistaient en potions qui prêtent à la critique sous plusieurs rapports. Ces préparations fermentent et s'altèrent rapidement, sont d'un dosage inconstant et répugnent fréquemment au malade qui les accepte avec difficulté et les prend d'une manière irrégulière, nuisible au traitement.

Le Sirop de Tolu, Seneca et Gomme d'Epinette du Dr. Ed Morin est à l'abri de ces reproches. C'est le seul des médicaments à la fois calmants et expectorants qui, d'un dosage rigoureux, d'une conservation facile ne provoque pas de dégoût chez le malade.

Ce Sirop est vendu chez MM. Lyman, Knox & Cie, et E. Lefort & Cie. Montréal.

—Alfred est assis près de la jeune fille et lui demande timidement d'être sa femme. Elle se trouble et devient toute pensive. Certes, elle le voulait bien ; elle l'aimait de toute son âme. Elle aurait accepté et en aurait été très heureuse, certaine d'avance qu'Alfred ferait un excellent mari. Francs et honnêtes tous deux, ils avaient appris à se connaître dès l'âge le plus tendre. Mais une maladie inconnue à la jeune fille la troublait depuis quelques mois. Elle lut un jour chez une amie un petit livre qui traitait des maladies inhérentes à la femme et de suite elle comprit ce qu'elle avait. C'était la maladie qui affecte les trois quart et demi des femmes. Sans retarder elle se procura le remède in affecte les trois quart et demi des femmes. Sans retarder elle se procura le remède in faillible pour ces maladies là, le " Régulateur de la Santé de la femme " et un " Fermale Pourous Plaster " du Dr Larivière, et deux mois après elle était guérie et était l'épouse heureuse de l'heureux Alfred. Dépôt de ces remèdes à Montréal, chez : Dr J. Leduc Picault et Contant Laviolette et Nelson, Dr F Demers, Evans et Fils, où tous les marchands peuvent se le procurer. Aussi à vendre partout aux Etats-Unis. Pour toutes informations écrivez au propriétaire, Dr J. Larivière, Manchester.

LA LOTERIE DE LA PROVINCE DE QUEBEC

CINQUIÈME TIRAGE MENSUEL, LE 12 NOVEMBRE 1890

3134 LOTS VALANT..... $52,740
GROS LOT VALANT..... $15,000

Le Billet : $1 - - - 11 Billets pour $10

☞Demandez les circulaires☜

S. E. LEFEBVRE, Gérant.

81, rue St-Jacques, Montréal, Canada

GUERISON PROMPTE
DES
RHUMES ET DES BRONCHITES
PAR LE
SIROP DE TÉRÉBENTHINE.

N. B.—Demandez-le toujours comme suit : *Sirop de Térébenthine du Docteur Laviolette*).

En vente chez tous les pharmaciens.

50 cts le Flacon.

SPECIAL

Corps et caleçons en laine $1
Chaussettes en laine . . . 25c

P. P. 2 valeurs sans égales au même prix ailleurs

VENEZ LES EXAMINER

GUIMOND
15 ST-LAURENT

UNE VENTE FORCEE

Vue l'élargissement de la rue Notre Dame, je suis forcé de fondre mon stock de Vaisselles, Verreries, Lampes, etc., etc. Venez en profiter.

Services à Dîner.....	Moitié prix
Services à Thé.....	— —
Services de Chambres.....	— —
Lampes à suspension.....	— —
Lampes de Tables.....	— —
Verreries, coutellerie, argenterie, etc.....	— —

CHEZ

L. DENEAU

202, Rue Notre-Dame

J. Alcide Chaussé
Architecte
No 1541, Rue St Catherine
Montréal

LA

Banque Jacques-Cartier

DIVIDENDE NO. 50

AVIS est par le présent donné qu'un dividende de TROIS ET DEMI (3½) POUR CENT sur le capital payé de cette institution a été déclaré pour le semestre courant et sera payable au bureau de la Banque, à Montréal, le et après LUNDI, le PREMIER DECEMBRE prochain.

Les livres de transfert seront fermés du 17 au 30 novembre, ces deux jours inclus.

Par ordre du bureau,

A. DE MARTIGNY,
Directeur-Gérant.

Montréal, 23 octobre 1890.

Banque Ville-Marie

AVIS

Est par les présentes donné qu'un dividende de TROIS ET DEMI POUR CENT (3½ p.c.) a été déclaré sur le capital payé de cette institution pour le semestre courant, et que ce dividende sera payable au bureau de la Banque à Montréal, LUNDI, le PREMIER DECEMBRE prochain.

Les livres de transfert seront fermés du 20 au 30 novembre prochain, ces deux jours inclusivement.

Par ordre du Bureau,

U. GARAND
Caissier.

Montréal, 21 octobre 1890.

— UN —

BIENFAIT POUR LE BEAU SEXE

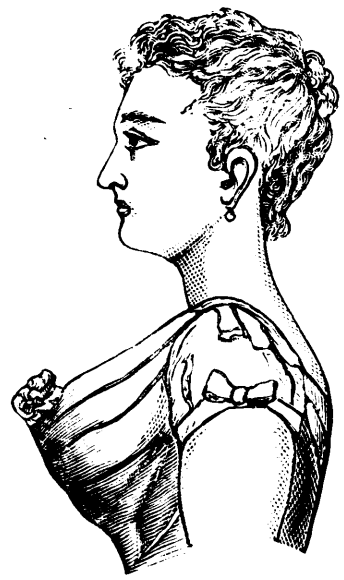

Perfection des formes

PAR LES

POUDRES ORIENTALES

Les seules qui assurent en trois mois et sans nui e à la santé le

DEVELOPPEMENT

—ET LA—

FERMETE DES FORMES DE LA POITRINE

CHEZ LA FEMME

—oo—

SANTE ET BEAUTE

—oo—

LES POUDRES ORIENTALES

sont l'heureuse Association des médicaments les plus actifs pour donner à la *Femme ce Développement et cette Fermeté des Formes de la Poitrine qui constituent la véritable Beauté*, et pour guérir radicalement

La Dyspepsie, la Consomption, l'Anémie, les Faiblesses d'Estomac, les Pâles Couleurs, etc., etc.

En un mot tous ces états de

Langueur, d'Amaigrissement et d'Epuisement Nerveux

auxquels les tempéraments sont, de nos jours, trop fatalement prédisposés.

LES POUDRES ORIENTALES

donnent au corps la *Santé et la Beauté en fortifiant le système, en développant les muscles et en refaisant le squelette.*

C'est le rénovateur souverain.

C'est le *remède de tous*, mais c'est surtout le *grand remède de la femme et de l'enfant. Il favorise la formation des jeunes filles, guérit et exempte la femme de maladies inhérentes à son sexe*, et par son emploi régulier les enfants grandissent *beaux et forts.*

LES POUDRES ORIENTALES

sont employées dans le monde aristocratique de toute l'Europe, et principalement chez les peuples d'Orient, où les femmes se distinguent par leur santé et leur grande beauté de formes.

Voici ce qu'en dit le principal journal de médecine de Paris :

" Les POUDRES MERVEILLEUSES, ce grand remède des Orientaux, découvert par eux il y a près d'un siècle, et qu'un entreprenant chimiste parisien a tout récemment introduit ici sous le nom de POUDRES ORIENTALES, ont atteint une vogue extraordinaire dans le monde aristocratique. Les médecins les plus à la mode parlent hautement des propriétés étonnantes de ces poudres.'

LES POUDRES ORIENTALES

sont brevetées pour les deux continents, et les principaux laboratoires sont à Paris, Londres et New-York.

Pour éviter les contrefaçons, exigez sur chaque boîte la signature de la

Cie de Poudres Orientales.

Une boîte, avec notice - - - $1.00
Six boîtes, avec notices - - 5.00

Si vous ne trouvez pas les POUDRES ORIENTALES chez votre pharmacien, elles vous seront expédiées *franc de port* et bien empaquetées sur réception du prix adressé à

L'AGENCE DES

Poudres Orientales

BOITE-POSTE 694

MONTREAL, CANADA

DEPOT GENERAL POUR MONTREAL :

L. A. BERNARD, pharmacien,

1882 — RUE SAINTE-CATHERINE — 1882

Téléphone 6513