La Santé aux Faibles !

PHOSFOZONE!

Le grand remède pour l'Indigestion, la faiblesse des membres, la torpeur du foie.

L'histoire de cette préparation offre une suite non-interrompue de succès, et nul remède n'a jamais été recommandé au public d'aucun pays par un aussi grand nombre de médecins, qui l'ont adopté dans leur pratique que celui-ci. En vente par tous les pharmaciens, et préparé au laboratoire des propriétaires, Nos. 41 et 42, rue Saint-Jean Baptiste, Montréal.

LES ÉCHECS

Adresser les communications concernant les Échecs à M. O. Trempe, No. 512, rue St. Bonaventure, Montréal.

AUX CORRESPONDANTS

Solutions justes du problème No. 79 : MM. C. A. Boivin, Saint-Hyacinthe ; J. A. Cusson, Northampton, Mass. ; J. W. Shaw, P. O. Giroux, M. Toupin, Montréal ; N. P., Sorel ; L. O. P., Sherbrooke ; Z. Delaunais et H. M., Québec ; A. C., Saint-Jean.

Solutions justes du problème No. 80 : MM. Z. Delaunais et H. M., Québec ; M. Toupin, P. O. Giroux, M. Lafreniere, Montréal ; A. C., Saint-Jean ; N. P., Sorel ; L. O. P., Sherbrooke ; C. A. Boivin, Saint-Hyacinthe ; J. A. Cusson, Northampton, Mass.

L. O. P., Sherbrooke.—Peut-être, en effet, ce problème sera-t-il nouveau pour un grand nombre d'amateurs. Nous le donnerons prochainement. Merci.

—Tous les problèmes, quand ils sont justes, doivent avoir une solution dans le nombre de coups indiqué.

PRENDRE EN PASSANT : C'est quand un pion qui, en faisant son premier pas, aurait pu être pris par un pion adverse parvenu à la quatrième case de celui-là, s'avance de deux cases, l'adversaire pouvant, à volonté, le laisser passer ou le prendre, en plaçant son pion à la case où il se serait avancé d'un pas.

PRINCIPES ET MAXIMES SUR LES ÉCHECS

IX

Accoutumez-vous à vous rendre compte de chaque coup : on oublie facilement ce qui n'est que mécanisme ou routine ; on ne se souvient dans la pratique, on ne profite que de ce qui est devenu clair par le raisonnement.

X

La science des débuts consiste à *mettre en jeu le plus grand nombre de pièces dans le plus petit nombre de coups.* (*Stratégie raisonnée.*)

PROBLÈME No. 83.

Composé par M. A. P. BARNES, New-York.

Noirs.

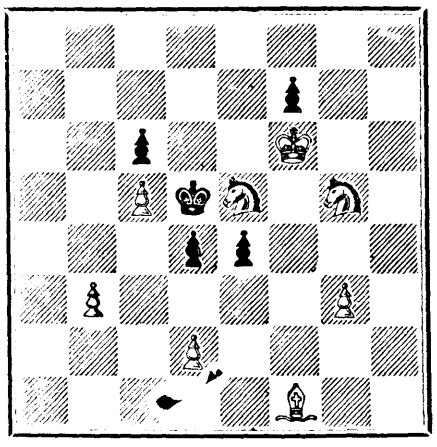

Blancs.

Les blancs jouent, font échec et mat en 3 coups.

SOLUTION DU PROBLÈME NO. 79.

Blancs.	*Noirs.*
1 F 7e T	1 R pr. F
2 P 8e F, fait T	2 R pr. C
3 T 8e T, échec et mat.	

PROBLÈME No. 84.

Composé par A. C., Saint-Jean, P. Q.

Blancs.	*Noirs.*
1 R 5e T R	1 R 4e T D
2 D 7e C D	2 T 8e C R
3 F 3e D	3 F 4e C D
4 C 6e D	4 C 2e F R
5 P 3e T D	5 C 5e D
	6 Pions 3e T D, 3e C D, 5e T D et 5e T R

Les blancs jouent, font échec et mat en 2 coups.

SOLUTION DU PROBLÈME NO. 80.

Blancs.	*Noirs.*
1 P 8e F, fait C, échec.	1 T pr. C
2 T 5e D, échec.	2 F pr. T
3 T 7e D, échec et mat.	

17ème PARTIE

Jouée au "Montreal Chess Club" entre le Dr. Howe et M. Geo. Barry.

(*Le C D doit être été pour les blancs.*)

DR. HOWE. *Blancs.*	M. GEO. BARRY. *Noirs.*
1 P 4e R	1 P 4e R
2 F 4e F D	2 C 3e F R
3 D 2e R	3 P 3e D
4 P 3e D	4 P 2e C D
5 P 3e T R	5 F 2e R
6 P 4e F R	6 C 2e D
7 C 3e F R	7 P pr. P
8 F D pr. P	8 C 4e T R (*a*)
9 F 2e T R	9 F 5e T R, échec.
10 R 2e D	10 C 6e C R (*b*)
11 F pr. C	11 F pr. F
12 T D 1er F R	12 P 3e F R
13 C 4e D	13 C 4e R
14 F 5e D	14 T 1er C D
15 D 3e T R, échec	15 P 3e C R
16 D 6e T R	16 C 2e F R
17 D 7 C R	17 T 1er F R
18 C 6e F D (*c*)	18 Résignent.

NOTES.

(*a*) Un bon coup, s'il est bien suivi.
(*b*) F 6e C R semble être meilleur.
(*c*) Conclusion.

LES Personnes désireuses de guérir vite et bien. Urines irritées, Gravelle, Calculs, Douleurs de la vessie et des reins, Écoulements, Rétrécissements, etc., prendront tout de suite les **OVULES SUÉDOIS** Seul remède efficace et agréable.

Consultation des plus habiles Docteurs de Paris pour les Cas difficiles et pour toutes les maladies.

A Paris : Phie COLOMER, 103, rue Montmartre.—Agent pour le *Canada* : A. DELAU Montréal, et dans les princes Pharmacies.

DÉPOTS :—A. DELAU, 196, RUE NOTRE-DAME (*Compagnie d'Importation des Spécialités Pharmaceutiques françaises*), ET LES PRINCIPALES PHARMACIES.

LE JEU DE DAMES

Les personnes qui auraient des problèmes à nous envoyer pour être publiés, devront les adresser à l'éditeur du jeu de Dames, bureau de *L'Opinion Publique*, Montréal.

PROBLÈME No. 105

NOIRS

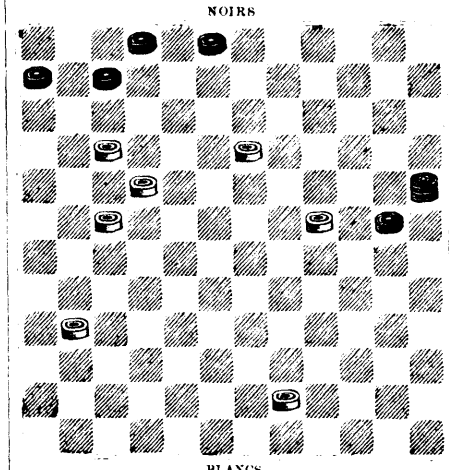

BLANCS

Les Blancs jouent et gagnent

Solution du Problème No. 10

Les Blancs jouent de		Les Noirs jouent de	
46	39	28	41
53*	34	66	64
34	12	5	18
25	20	26	13
19	8	2*	5
67	61	55	24
30	4	38	51
1*	21	15	26
4	3 et gagnent.		

Solutions justes du Problème No. 103

Québec :—N. Langlois, J. Lemieux.

DÉCÈS

A Montréal, le 13 courant, Marie-Virginie-Joséphine, enfant de M. Georges Yon, ferblantier, à l'âge de 5 ans et 2 mois.

Deux Malles seront expédiées

—DE—

BETSIAMIS

—A LA—

POINTE AUX ESQUIMAUX,

et aux bureaux intermédiaires, durant le présent hiver. La première malle laissera Betsiamis le 1er janvier prochain, et la seconde le 15 février, si le temps le permet.

Les lettres adressées à l'est de Betsiamis et postées à Québec d'ici au 18 courant, seront expédiées par la première malle.

Québec, 13 décembre 1877.

WILLIAM G. SHEPPARD,
Inspecteur des Postes.

Bureau de l'Inspecteur,
Québec, 15 décembre 1877. 8-53-3-161

MÉDAILLE EXPOSITION — PARIS 1875

Pâte Codéine Tolu Zed

Le Sirop et la **Pâte** du *Dr Zed* procurent un calme rapide dans les cas *d'irritations de poitrine ou des poumons, bronchites, coqueluches, rhumes, catarrhes*, etc.

En gros, Paris, 22, r. Drouot et les phar

Déjà : à *Montréal*, A. DELAU ; à *Québec*, BRASSARD, pharm.

DÉPOTS :—A. DELAU, 196, RUE NOTRE-DAME (*Compagnie d'Importation des Spécialités Pharmaceutiques françaises*), ET LES PRINCIPALES PHARMACIES.

BOTANIQUE

"Cours Élémentaire de BOTANIQUE et FLORE DU CANADA," à l'usage des maisons d'éducation, par L'ABBÉ J. MOYEN, professeur de sciences naturelles au collége de Montréal.

1 Volume in-8 de 334 pages orné de 46 planches. Prix : Cartonné, $1.20.—Par la poste, $1.30. $12.00 la douzaine—et frais de port.

Le Cours Élémentaire seul (62 pages et 31 planches) : Cartonné, 40c.—$4.00 la douzaine. Le même, broché, 30c.—$3.00 la douzaine.

S'adresser à

LA CIE. BURLAND-DESBARATS,
5 et 7, Rue Bleury, Montréal.

"L'INTENDANT BIGOT,"

PAR JOSEPH MARMETTE.

Brochure de 94 pages grand 8vo. Prix : 25 Centins. Une remise libérale est faite aux Libraires et aux Agents.

S'adresser à

LA CIE. BURLAND-DESBARATS,
5 et 7, Rue Bleury, Montréal.

PRESENTS! DECORATIONS!

GRAND ASSORTIMENT DE FLEURS FRANÇAISES DE PREMIER CHOIX

EN BOUQUETS, CROIX, PANIERS

Vendu à très-bas prix pour les Fetes.

A. DELAU,
196, RUE NOTRE-DAME, MONTREAL.

LA POUDRE ALLEMANDE

SURNOMMÉE

THE COOK'S FRIEND

NE FAILLIT JAMAIS

ET EST

Vendue chez tous les Epiciers respectables.

8-19-52-112

MANUFACTURE DE VINAIGRE

DE

MONTREAL,

No. 41, RUE BONSECOURS.

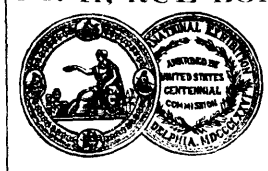

PRIX A L'EXPOSITION DU CENTENAIRE A *PHILADELPHIE*

ET PREMIER PRIX A LA DERNIERE EXPOSITION DE MONTREAL.

Certificats des hommes les plus compétents constatant que ce Vinaigre est l'un des meilleurs Vinaigres du monde entier.

MICHEL LEFEBVRE,
Propriétaire

8-20-52-118

FAITES USAGE

DU

SIROP EXPECTORANT,

DE

L'ELIXIR TONIQUE

et du SIROP DES ENFANTS du

Dr. J. EMERY CODERRE.

64, RUE ST. DENIS, Coin de la RUE DORCHESTER

A ven hez tous les Pharmaciens.

MOULIN A VENT AUTOMATIQUE D'HALLADY

POUR POMPER L'EAU SUR LES FERMES, SUR LES CHEMINS DE FER, ETC.

C'est le Moulin à vent le plus économique, eu égard au pouvoir, au fini et aux matériaux qui entrent dans sa construction, et l'on garantit entière satisfaction.

Demandez le Catalogue Illustré et la Liste des Prix.

CHARLES GARTH & Cie

Dominion Metal Works,

536 a 542, RUE CRAIC

AU CLERGÉ

LE PROTESTANTISME jugé et condamné par les protestants. Avec le double compte-rendu d'une discussion publique entre l'auteur et un ministre. Par M. L'ABBÉ GUILLAUME, Curé de St André-Avellin.

Approuvé et recommandé par Mgr. l'Évêque d'Ottawa.

500 pages 8vo.—impression de luxe—broché.....$1.00
même par la poste.....$1.20

S'adresser à

LA CIE. BURLAND-DESBARATS,
5 et 7, Rue Bleury, Montréal

ON SE DEMANDE OU EST LE

JOLI MAGASIN DE MODES

ET DE

MARCHANDISES DE GOUT

qu'il y avait sur la rue Ste. Catherine, près de la rue Jacques Cartier ; eh ! bien, mesdames, vous n'avez qu'à vous rendre au No. 573, rue Ste. Catherine, entre les rues Montcalm et Wolfe, à l'enseigne du Chapeau Rouge, et vous y trouverez un assortiment complet de toutes les pèces de marchandises, spécialement dans les mode importées directement d'Europe. Chapeaux garnis gratis

JOS. ROY,

573, RUE STE. CATHERINE,

A l'Enseigne du Chapeau Rouge.

8-15-54-10

EM. TERQUEM

Commissionnaire en Marchandises

(*Ex-représentant des Editeurs Français à l'Exposition de Philadelphie*)

12, BOULEVARD POISSONNIERE, PARIS

a le plaisir d'informer messieurs les Libraires et Négociants du Canada, qu'il se charge de tous leurs achats sur la place de Paris, soit en livres ou tous autres articles. Il serait heureux de répondre à toute demande de renseignements.

Il sollicite également la faveur des ordres des membres du Clergé pour les fournitures des Institutions catholiques. Les commissions remises seront l'objet d'une attention la plus scrupuleuse. 8-20-52-116

ABEL PILON & Cie.

33, RUE DE FLEURUS, PARIS.

Credit Litteraire & Musical,

POUR L'ACQUISITION DE LA MUSIQUE ET DES LIVRES.

Fourniture immédiate des meilleurs ouvrages de LITTERATURE, DROIT, SCIENCES, BEAUX-ARTS, etc., etc., ainsi que des publications MUSICALES des principaux éditeurs de Paris.

Mode de crédit pour tous les ouvrages du Catalogue Abel Pilon & Cie.

Toute demande jusqu'à vingt piastres est payable une piastre par mois, et, au-dessus de cette somme, le paiement mensuel est égal au vingtième du montant de la facture.

Frais de douane et de transport payables à l'arrivée des ouvrages. S'adresser à

M. E. DANSEREAU,

17, CÔTE ST. LAMBERT, MONTRÉAL.

Agent de MM. Abel Pilon & Cie., de Paris, pour la Puissance du Canada.

VOIR LES CATALOGUES ET SPÉCIMENS

8-11-52-98.

Le Dr. THAYER

Oculiste & Auriste

M.D., C.D., de l'Université McGill, diplomé en médecine et accouchement du collége des apothicaires à Londres, étant revenu à Montréal après un long voyage sur le continent européen, peut être consulté tous les jours sur toutes les maladies, à sa résidence,

39 Beaver Hall Terrace.

Le Dr. THAYER guérit en un instant les personnes qui louchent, enlève la fistule lacrymale et fait cesser la cataracte ; il pose aussi des yeux artificiels sans opération antérieure. 8-36-52-140

Remède Spécifique du Dr. Wm. GRAY.

AVANT

Le Grand Remède Anglais guérira promptement et radicalement tous les cas de Débilité et de Faiblesse Nerveuse, résultant d'indiscrétions, d'excès de travail intellectuel et du système nerveux ; il est tout à fait inoffensif, agit comme un charme, et est en usage depuis plus de trente ans avec un succès marqué. Prix : $1 le paquet, ou six paquets pour $5, par la malle franc de port. Détails complets dans notre pamphlet, que nous désirons fournir à tous franc de port. Adressez-vous à :

APRES

WM. GRAY & CIE., WINDSOR, ONTARIO, CANADA.

Vendu à Montréal et en Canada par tous les Pharmaciens. 8-33-52-139

$100 par mois réalisés en vendant notre livre à copier les lettres, qui n'exige ni presse ni eau. Envoyez une estampille pour une circulaire. Argent remboursé. A. ELKIN, Chambre 11, No. 46, Church St., Toronto. 8-18-52-109

L'OPINION PUBLIQUE est imprimée aux Nos. 5 et 7, rue Bleury, Montréal, Canada, par la COMPAGNIE DE LITHOGRAPHIE BURLAND-DESBARATS.