▲五年新屋三房一廳，土庫完成，兩房一廳保養一流，開價11萬餘。

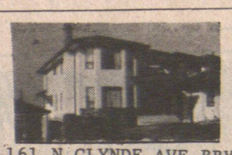

161 N.GLYNDE AVE BBY. 豪華新屋，CAPITAL HILL 三層風景優美，約四千尺紅瓦面，西班牙款式。

▲FRASERVIEW 豪華新屋 49x112 四睡房，土庫完成兩組，有天窗蒸氣浴，西班牙式，近域多利週末 1 至 4 時開放 2215 UPLAND DR. VAN. B. C.

▲市中心八十組，十二層石屋大廈出賣 18 年新，街角地，131x132 每組有陽台，優美城市風景海景，開價三百六十萬，業主可接受按揭。

▲唐人街地王，位片打東街三層石屋，現商業樓宇，四年新 25x122 現有三戶租客，每層設有冷氣，開價二百五十萬，業主可接受按揭。

▲兩房一廳，土庫完成，標準地，有風景 CAPITAL HILL 開價八萬余。

三年新石屋樓，三舖位七組桓文 3611 KINGSWAY

▲烈治文兩房一廳 50x100 開價七万餘 BUNDELL & NO. 3RD RD.

▲ 548 E.21，兩房一廳，土庫兩房一廳，全部翻新，保養一流開價八萬餘

▲三房一廳土庫完成三房一廳 21 年屋位于 JOYCE 夾 29 街開價十一万餘。

西區 KITSILANO 城市屋，兩房及 DEN 二層，近海邊開價十二万餘。

▲冷氣機生意出賣，有固定客戶合約，年入七萬七餘，舖位約 3,500 呎，長批，可分租，業主急賣。

▲ 3131 E.28 AVE，兩房一廳樓上，樓下兩房一廳完成，現月入九百，減價出售

▲二房一廳 CLARK DR 夾七街，七萬九桓文地

▲唐人街桓文 11 組有舖位，月收二千六，開價十九萬九。

▲兩房一廳，土庫完成兩房一廳，保養一流 50x105 近快車站，開價十萬余。

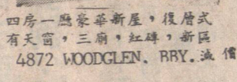

四房一廳豪華新屋，復層式有天窗，三廁，紅磚，新區 4872 WOODGLEN, BBY. 減價

▲三房一廳，複式，土庫完成，地大，開價十萬余，保養一流。

▲兩房一廳乃街夾 16 街全部翻新，開價九萬餘，有按揭接供，月收九百。

▲二房一廳，土庫二房一廳 33x132 41 年新開價八萬餘。

▲十組桓文，四年新，保養一流，三層高，位於東百老滙街年入約五萬六餘業主急賣

14 組翻新桓文，急賣，月收過四千，開價廿九萬九千 1934 TRIUMPH ST. VAN.

BLOCK BROS. REALTY LTD.

梁寶琴 CHRISTINE LEUNG

PAGER 687-7711 No 7011

公司電話：435-1471

住家電話：263-4949

3107 Kingsway

VAN. B. C.

各款式房屋

任君選擇

建築地

▲三塊建築地，每塊開價六萬餘，蘭菲夾 27 街，地區幽靜，業主急賣。

餐館生意

▲本拿比西餐館，96 座位出賣，位於京士威，年收約 32 萬，開價 17 萬餘

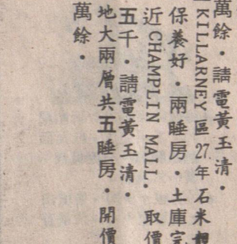

黃玉清 HEDDY WONG

住家：526-1406

傳話機 680-7338

劉穎茵 AMY LAU

住家：299-5264

直接傳話機 680-7332

GRACE & JOHN SHUM

住家：327-5636

直接傳話機可有中文 667-0313

沈慶俊 及沈太

Century 21

PRUDENTIAL ESTATE LTD

電話：273-1744

美洲最大實業公司

華語職員精通

台山・客語・國語

中山・廣州等方言

物業免費估價

▲乃磨夾 21 街 10 年新屋，潔淨三大睡房樓下有浴室一廳一房，近學校及交通設備，開價十三萬余，請電黃玉清。

▲KILLARNEY 區 27 年石米靚屋，保養好，兩睡房，土庫完成，近 CHAMPLIN MALL，取價十萬，五千，請電黃玉清，地大兩層共五睡房，開價十三萬余。

▲北本拿比近 BRANWOOD MALL，大三睡房城市屋，有土庫，開價六萬余。

▲緬街 24 街六睡房堅固清潔大屋，土庫可出租，八萬余，菲沙街近 28 街，清潔三睡房開價七萬余，以上請電劉穎茵。

▲近 PNE 十年新靚屋，西人業主，保養一流，土庫完成，標準地，祇開價十三萬七千，52 街近菲沙 24 年石屋，正成二睡房單位，祇開價十一万九。

▲新盤上下完成近 PNE 九萬余，乃近 50 街，石仔米屋卅年新樓上一千呎，兩睡房，土庫完成，有兩房，祇開價十万，北本拿比七年新城市屋，只開價六万餘。

▲ 18 年新上三房下可租出，近 RENFREW 街交通方便，開價十一萬餘。

▲TV 舖生意急賣，適合家庭生意，好地區方便，保證存貨三萬，開價六萬餘。

▲近本拿比購物商場，24 年新屋三房，千六尺請交換你的舊屋，開價八萬餘。

▲北本拿比高尚區，地大，三房大屋，九萬餘，房大屋，九萬餘，近香檳區三房地大，樓下可出租，十三萬餘，以上請電沈慶俊。

▲近本拿比大商場五房大屋九萬余。

▲高骨林餐館人手不足急賣五萬余。

▲東乃街近域多利三十余年上三房下二房抵買九萬余。

▲修理車行連實業急賣廿二萬。

▲乃街及 40 街三房標準地八萬餘。

▲四二八五佐治街上下完成，32 年新，九萬餘。

▲ 6250/6252 甘比街孖屋地大近 OAKRIDGE MALL 廿万餘。

▲北本拿比新屋兩間，好景色五房，地標準，十六萬余。

▲一房桓文，近百老滙街五萬三等待你。

▲一房桓文，近百老滙街四萬餘。

▲ 3 3 3 東 28 街地大，孖屋上下完成，八萬餘。

▲ 2 2 5 3 東 52 街，意大利人屋，三房一廳，地大 33x122 開價 12 萬，近學校巴士。

▲市中心珠寶店急賣，四萬餘。

▲六組桓文優，市區西廿七萬餘。

▲中西餐館數間好投資，特別介紹喜士定街，五萬餘。

▲西區 23 街近 OAK 街五房 19 萬餘。

▲近菲沙街商業樓，樓上兩組桓文，樓下兩舖位，廿七萬九千呎尺，另有電梯，冷氣，位於人流旺地，約有生意可做，祇售 $192,000

▲ MAIN 街近商業樓，樓上寫字樓地大 36x122 正層兩舖位，有前途二十一萬九千呎尺適合各項生意，叫價 $192,000

▲菲沙街商業樓，樓上兩組桓文，樓下兩舖位，廿七萬五千呎尺，另兩層寫字樓共九百尺適合各項生意，叫價 $192,000

▲近華埠 870 E CORDOVA 全新工業樓，地大 25x122 貨倉千五尺另兩層寫字樓共九百尺適合各項生意，叫價 $107,000 交通方便。

▲ 41 及百子利街地大 50x101 兩睡房 40 年屋 $107,000 交通方便。

▲ 41 街近乃磨街一年新大屋地大 50x145 正層一千六百餘尺，開價十六萬九千

▲ PAYNE ST. 近 JOYCE 街 34 年新兩睡房屋土庫兩房一廳一廚，只八萬餘最抵買近快車站及巴士。

▲五街及 RENFREW 交通方便樓上兩房樓下一房有廳有廚 33x122 十萬四千有價講

▲七街近 FRASER 一睡房桓文九年新，四萬四千元。

▲ BURNABY 八年新三睡房獨屋土庫完成近學校巴士，開價 12 萬九

▲北雲埠 15 年新 TOWNHOUSE 樓上三睡房土庫兩睡房共千七百餘公尺，只八萬二千餘。

▲ OAKRIDGE 西區有兩獨屋一在 A S H 街及 38，另一有 CANBLE 及 30 街大約 24 萬餘。

▲ ABBOTSFORD 商場，十三單位年入 19 萬余，開價一百七十五萬。

新樓宇出租 FOR LEASE 229 KEEFER 共四千平方尺，有電梯，冷氣，位於人流旺地，約可一合各行各業做生意，叫價四千五百元，另有電話可洽。

商業樓生意

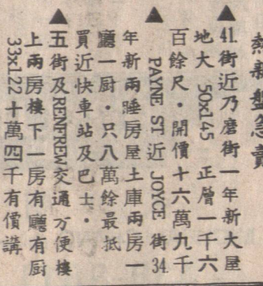

熱新盤急賣

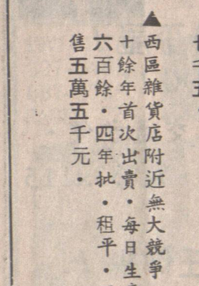

謝煜贊 DON QUAN

住宅電話 420-4665

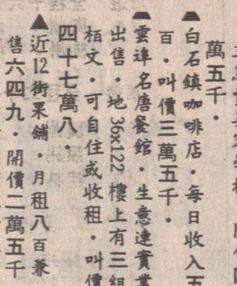

▲緬街夾卅街，地 36x101，兩舖位 $219.000

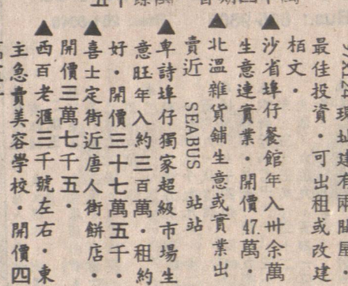

▲43 組桓文一座，保養好，年收廿萬餘，叫價一百四十萬五十餘萬，首期

THE PERMANENT

438-8161

▲週末開放：華埠孖屋全新在 782 UNION 街，地區清靜近公園，減價十三萬九千。

李標 BILL LEE

MULTIPLE REALTY

公司：434-1431

住宅：520-1815

傳呼機：680-7305

☆代理買賣房產，物業，生意，免費估價☆

▲屋主急賣，一年新，樓上三房兩睡樓下完成可出租，近巴士學校，十二萬四千，請快。

▲近 Champagne Mall 一共三睡房，娛樂室，十一萬五千

▲ 44 尺地，近 Champagne Mall 一共三睡房，娛樂室，十一萬五千

▲ 33 街近乃磨，一共四睡房，三十三尺地，八萬九千，請快。

▲東區兩睡房，土庫兩房一廳及廁所，40 尺地，八萬九千。

▲一房桓文，近百老滙街五萬三

▲一年新三層大屋，三陽台，四廁所，樓上三房兩廳，土庫可出租，標準地，十五萬九千。

▲十一年新屋，樓上三房兩廳，樓下二房一廳可出租，屋主急貴，開價十一萬四千九。

▲八年新屋，樓上三房兩廳，土庫完成可出租，33 街近域多利及乃磨街，十三萬九千。

▲ 20 街近乃磨，44 尺闊地，樓上兩房一廳，樓下有娛樂室，近學校巴士價十一萬九千。

▲近緬街，四十一尺闊地，樓上兩房兩廳，樓下完成可出租，十萬零九千，認真抵買。

▲電視店，旺街角，舖位一流，租平，前途無限，一萬七千

閣下如有屋貴，本人會為你免費估價及解答任何疑問，並將盡全力以在短期內為你用最高價將屋賣出，服務週到，保證滿意

▲建屋師高價收買屋地或舊屋，現款交易，歡迎隨時來電指教

永業實業有限公司

ROYSON REATY LTD.

梁紹禧 ROY LEUNG

加拿大登卑詩省貨業學會會士・通粵，國，客語・

公司：879-5175 住家：324-4752

傳呼機：687-1985 #0068

▲西區創比街及 62 街，四房兩廚廁，地 40 呎，樓面一千多呎宜自住或租賃，十三萬九。

▲ 49 街近乃路，地 42 尺，三睡房另土庫睡房，廚房及廁，十二萬五。

▲東區著名德爾人建屋商興建之巨宅樓上一千九百四十呎，四睡房另家庭室，樓下一千五十呎兩睡房另酒吧，工料沒得彈，地大 50 呎街角，地區好交通方便，廿四萬九有商量。

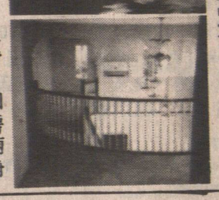

偉邦實業

Vantage Realty Ltd.

郭少偉 Erik Kwok

公司：874-1431

住宅：524-6998

▲一五四一號東 62 街，新款兩睡房屋千多呎面積，土庫有租收，四十八呎潤地，風景一流，十萬九千。

▲本汝比白金漢區，八年新六房豪華大廈，上下共四千多呎面積，八十多呎潤地，雙車房，只售廿餘萬，置業良機。

▲東 13 街及域多利街，士德古三睡房土庫兩房一廳廚廁，標準地，只售九萬八千。

▲本汝比鹿湖區，建築家自住五房大屋，土庫三房一廳廚廁完成，五年新，廿二萬九千。

▲東卅一街近乃路，士德古三房屋，土庫完成，月租九百，卅七呎潤地，只售十一萬五千。

▲東十三街及乃路，兩房，標準孖屋地，只售七萬八。

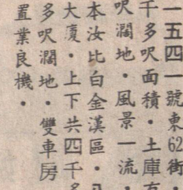

關伯興

住宅電話 294-0089

PAH QUON

熱新盤急賣

▲ 41 街近乃磨街一年新大屋地大 50x145 正層一千六百餘尺，開價十六萬九千

▲ PAYNE ST. 近 JOYCE 街 34 年新兩睡房屋土庫兩房一廳一廚，只八萬餘最抵買近快車站及巴士。

▲五街及 RENFREW 交通方便樓上兩房樓下一房有廳有廚 33x122 十萬四千有價講

▲七街近 FRASER 一睡房桓文九年新，四萬四千元。

▲ BURNABY 八年新三睡房獨屋土庫完成近學校巴士，開價 12 萬九

▲北雲埠 15 年新 TOWNHOUSE 樓上三睡房土庫兩睡房共千七百餘公尺，只八萬二千餘。

▲ OAKRIDGE 西區有兩獨屋一在 A S H 街及 38，另一有 CANBLE 及 30 街大約 24 萬餘。

▲ ABBOTSFORD 商場，十三單位年入 19 萬余，開價一百七十五萬。

鍾天賜 PETER CHUNG 876-4575

大型雜貨舖出讓

▲每日生意一千五百元以上，面積三千平方呎，十六個車位，好批期，位於北溫 MARINE DR，有志投資者，勿失良機。

大型餐館出讓

發財好機會

▲DOWNTOWN 華麗中式餐館，平均每日生意二千二百元以上，150 至 180 座位，餐房堂煌富麗，廚房新讓設備，有酒牌，三千三百平方，有長批期，東主年邁退休，發財機會難逢，投資移民更理想

，歡迎查詢

徐松齡 PAUL TSUI 263-9854

▲快餐聯所店出售 (DR MUNCHIE FAST FOOD) 每年生意額超過一百万，利潤高，容易管理，歡迎電約查詢。

▲京士威興旺大街，商業旺舖一間，樓上有兩房一廳，開價十九萬多元。

▲雲市西餐館，四十座位，有酒牌，在 DENMAN 街最旺盛地點，要價七万餘元。

▲雲市夜總會，百餘座位，裝修華麗可做私人會所，現割價急售，店主幫助貸款。

▲ LANGLY 埠西餐館，全酒牌，一百座位，每年生意額超過五十萬，歡迎查詢，西人業主。

▲白石鎮西餐館，店主離埠急讓。

Success in Autoplan

AUTHORIZED AGENT

SUCCESS IN INSURANCE

BETTER RATES BETTER SERVICE

免費停車

廿年經驗

保證滿意

代理置業投資

汽車房產燕梳

各行生意保險

▲代業主管理商業樓宇桓文，房屋各種物業代收租金，經驗豐富專業水準，手續費廉歡迎查詢。

▲代理 I C B C 汽車燕梳及牌照各種手續，代理房屋，桓文，傢私，醫藥，商業樓宇及生意保險。

歡迎來電詢問。

REAL ESTATE and INSURANCE PROPERTY MANAGEMENT

伍黃秀英

SUCCESS REALTY LTD.

145 Keefer St., Van., B.C.

電話：687-8899

本公司服務時間：星期一至星期五九時至五時半，星期六九時半至四時

職員懂台山，國語，中山，廣州，潮州，英文，越南等方言。

灣事實業燕梳有限公司