燈閒

武俠小說

禪俠誅仇記 (廿八) (最後)

甫出室外：阮勇語慧通：謂空院落中：遍藏機阱：如利刃毒弩等：稍或不慎：蹈其機括：機發械出：立能傷人：至於毒弩中人者：見血封喉：立時僵斃：無從救藥：尤爲不可思議之慘劇：

慧通瞿然曰：以實力戰鬥言：吾固不畏：奈何設此暗阱傷人也：

阮勇曰：師抵院落中：惟作之字形：迴旋而行：勿取直線：且視路上微有青草生於道旁者：即爲實地：不妨踐踏：外此幸勿輕心將之：其下或伏窖弓：或藏翻板：一踐其上：變態立形：身當其衝：重者必死：輕亦負傷：非善計也：

慧通曰：汝執役是間久：熟悉情形：吾惟汝馬首是瞻而已：阮勇乃前行爲導：或左左：或右右：慧通均從之而行：經歷數重院落：幸未發生意外：其紅菱式而作天足式：於工於料：似省便較多：

其中十年（壹千九百拾年至一千九百二十年）爲我國推翻清廷之後：又值妻子教育猛進之時：故衣服悉具革命化：與女學生化：領已改低：袖已改高：（未過臂肱）裙亦改短：（未過膝上爲無東之套裙）楷極一掃而清：動作如是：十分便利：所用衣料：綢布兼用（惟洋貨亦已甚多：足上已易其布襪而穿洋襪矣：工料甚省：且不失大方：再後（一千二四年）則短衣長裙：衣之下擺：作大圓角狀：內襯以色彩之小背心：初則在袖口內緣以花邊：繼則花邊更爲流行：舉凡領上：領圈：衣襟：袖口：下擺：莫不緣之：此等花邊：有爲繡者：有爲絨者：有爲羅甸者：有爲水鑽者：往往邊價之貴：竟倍徙於衣料：裙則長度沒踝：下裙或繡花飾：或用花邊：或垂鬚頭：或懸珠串：甚或綴以金屬之鈴：玉步珊珊：其聲鏘鏘：東足惹人目逆而送之：

（未完）

中國卅年來女服之變遷

天下事物之變遷

殆莫有更甚於女性之服裝者：足上已易其布襪而穿洋襪矣：工料

腰際：更把有極精緻之如意頭：且

有於底肩上飾以珠寶等物爲點綴：

以示其富有焉：如是則一衣之成：

費綢逾丈：費緞：滾條如意頭（三三

尺：費工五六日：若有用袖頭者：

則繡工之費事：將以月計而不能以

日計矣：至於百褶裙紅菱鞋之所費

不言而可喻其後（一千九百拾年）

稍事改良：狹其滾邊：去其如意：

窄其腰身：短其長度：廢其珍寶等

飾物：而領則用硬料作元寶式：故

於頸項之轉動：殊覺不便也：

之練者：亦改爲二拾四練或十二練

而放足之風：適於是起：鞋亦更

（未完）

月兒衣砵有傳人

所謂歐界明星月兒：年來爲各唱片公司灌音：不下數十種：自如源後：皆港望月者頗諷心於個妮子之消息：自個某肌毒案發生後：報章轟傳：謂月兒已嫁得金龜婿：侯門一入：將不復出醫歐矣：此事尤爲一般渠灌音者引爲大憾：蓋月兒之片：正得世人歡迎：若月兒果從此輟歐：彼輩將失去賺錢之工具：最近某公司舉行灌音：先事派人如滬向月兒接洽：同時以歐者靜諗：能者「每一汽車過橋牌費年廿四元汽車華月兒之聲調：而聲價弗若月兒之高：遂決意裁培靜諗成材：使其他日能著代月兒之職：及上月月兒隨某公司派往聘請之人歸港：悉此事：心滋弗悅：故此次對於灌音：祇敷衍了事：而靜諗復此良機：欣欣然有喜色：靜諗固師事月兒者：今衣砵得有傳人：正應沾沾自喜：今竟不爾：殆未能克同行如歐國之見也：

提倡國貨．就是戰勝敵人．可免經濟壓迫．

海珠橋開橋後之所見

〔聚者〕

番初一時之珠江鐵橋開幕典禮：已於十五日舉行矣：遜翁以破事娟集，展，雖越崙山：世界係咁樣嘅情形，都係空自嘆：不堪回首，汝話幾咁心煩：慘淡得咁淒涼，有法亦難變幻：英雄無地，用武維難：呢種淒涼，實係未曾捱慣：不若圖謀歸國，共挽狂瀾：汝睇個的賤種奴才，不知亡國恨：甘心媚外，一味婢膝奴顏，須知道無厭的侵賊，又欲把京津噬侵犯：鉅吞大象，專恃強暴：叫起我地國民，奮鬥都未爲晚：同心戮力，打得佢兵敗將殘：咁大嘅山河，点肯生佢隨處劃：唉，四萬萬：須把山河挽：應聲殲敵略，快要誅滅兇頑：

吟壇

潮流唔好

潮流唔好，咁就播及全寰：

夢

國事感懷

余福恒

閱牆爭戰復年年　遍野餓孚普叫天

武閥不除終誤國　貪官戀棧只抓錢

民脂那飽虎狼咽　砧肉久垂俟賊涎

一自中原旗易色　利權到此化雲煙

其二

漢奸作祟太無端　大好山河一半殘

不抗元戎徒素位　任教外侮作狂瀾

版圖目狹休還夢　禹甸將沉强作歡

如此偉人如此景　長沙湖淚幾時乾

花柳專科

佐治大旅館

GEORGE HOTEL
307 Georgia St, E,
Vancouver, B. C.
Phone Sey. 230

雲高華埠

本旅館在雲埠緬街夾佐治街角開張房舍寬敞牀褥雅潔汽爐溫煖水龍冷熱且與華埠毗爲鄰近茲爲利便起見特備自由車送迎倘蒙光顧希爲留意

電話（矢磨）叁〇

▲司理人 余朋和 鄭福滋 同啓

4X

加拿大麵包有限公司敬啓

市政府所發之賑濟券：或可轉換4X麵包無論何處——均由運送貨車：將麵包送到各店戶：

Canadian Bakeries Ltd.
60 Elizabeth St. Toronto, Ont.

醫生舉操氏專醫花柳雜症

▲滋陰壯陽藥精　每盒貳元每壹磅七元

郵費自理英國一毫丸丹用法另單註明

Gu Tao She

此藥精能補氣血健脾滋陰健腎强筋活絡壯陽藥精能補氣血健脾滋陰健腎强筋活絡壯陽凡有先

花柳專科

花柳搜毒葯精每罐三元

人生之最可歡者莫歡於聞柳尋花：然花柳一症：又由於尋歡得來：若染着花柳毒：不從毒淺而速治之：誠恐其毒深入：精神虧損：變症百出：此藥精專治新舊花柳黃白血濁或小便刺痛鵝頭鹹疳餘毒紅粒楊梅疔毒橫弦芭菓魚口便毒等症男女合用服之立刻消除：永無復發之患：

此藥精之特色凡服此藥精白發百中無辛苦無吐嘔無牙痛無阻工作之患每次服藥精壹粒貳點餘鐘見效使毒由大小便而去自然全愈無損身體無碍子嗣

COD不受

見奇效

症服此藥精立舉陰虛陽痿等多小便陽事不遂夜夢遺精夜膝酸軟四肢不調頭暈眼花腰天質弱病後失

Chantecler CIGARETTE PAPERS

大重闔式冊
每冊九仙

金利源興記

加拿大　雲高華埠

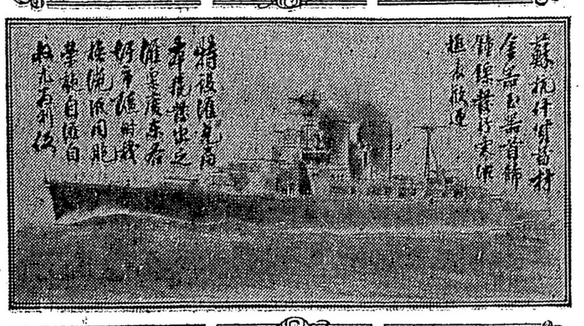

GIM LEE YUEN Ltd. 75 PENDER St. E.
PHONE Sey. 899 Vancouver. B.C.

新●到●太●帮●

十一新各發莫名極僑格
一號絲苗　淨絲苗
二號絲苗　新花萱粘
各種水貨　菜米瓜仁
發行零沽　格外計平
僑胞光顧　極表歡迎

華埠 雲高 天生堂

▲壯陽濕妙藥

▲種子藉靈丹

Hen Sang Tong
25 Pender St. W.
Vancouver B. C.
Phone Sey. 3776L

▲自製賁丹丸散

醫生薛覺慶啓

◎壯陽續嗣丸專醫陽痿
大盒五元小二元五
買大盒贈送種子靈丹愛情花露各一樽雙料
買小盒贈送種子靈丹壹樽單料

陽痿乃絕人之嗣．斷人快樂．縱有嬌妻美妾．亦無樂趣．雖富有百萬．遺下誰承．言念及此．能不悲痛．若欲補救亡羊．請服本堂之壯陽續嗣丸．培補命門．精髓充足．堅而且大．久戰不倦．而無棄甲曳兵之虞．舉凡服過．莫不贊頌神奇．各界僑胞．如蒙惠顧．無限歡迎．

壯陽續嗣丸服法

朝午晚各服壹紙杯鹽湯送下至夜間發生効力可御數女交接不倦

種子靈丹 乃動賁 求孕雙單料二元

桃源洞裏．採些靈丹．倩慾勃發．樂不自禁．乘而問津．則有眞元購合．如魚得水．雖素不孕者．亦孕矣：

愛情花露 乃助陽 久戰雙單料一元五毫

矛戟不銳．塗些花露．則堅硬鋒利．每用五滴搽於生殖頭部．經過壹點鐘之外．隨時試事．可以久戰：

斷根白濁丸 服斷根 一瓶三元

內消痔毒丸 每盒一元

楊梅脫癬膏 每兩一元

爛腳黑靈膏 每兩一元

丸散太多不能盡錄函到寄奉

圖新軒印務局

承印中西文件
精緻生色圖書

機器齊備　大幫
字粒俱新　中文
排版雅觀　每只
印刷精良　活一
取價低廉　動元
交件迅速　二日
僑胞惠顧　期毛
無任歡迎　印五
發售

得拔利市
電話五五七五

圖章樣本印備如蒙取閱當即寄奉

HO SUN HING CO.
256½ PENDER ST. E.
VANCOUVER, B. C.

雲埠華區最大最好之酒樓是 北京酒樓

每日午后壹時開市至晨早三時

電話詩磨一二三五

請看新式半國際貨車

INTERNATIONAL MODEL D-1

趨時利便之貨車到了

此新式半噸貨車：爲國際貨車公司初貨之低價貨車：最合瓜菓店及鷄鴨商之用：又爲農家之上等低價貨車：此趨時合用之國際貨車：本埠價由壹百七元以上：購者可隨意自擇：上圖所示之車身或他等美觀之車身：全車機件用最上等之物質製成：由前輪至尾輪：長度一百一十三英寸：發動機爲六筒式：行駛快捷平穩：本公司已預備將此新貨車示衆：華友來看者特別歡迎：

雲埠 國際貨車公司謹白

International Harvester Co. of Canada Ltd.
1135 Seymour St. Douglas 377