# 中興雜貨藥材行

Jong Yuen Hing Co. 112-114 Pender St. E. Vancnuver B. C. Phone Sey 4425

新到福食雜貨發行

▲新到新米
▲合時蔬菓
一號新萱粘米
一號增城絲苗
二號靚上絲苗

青皮大蕉
新會甜橙
大紅桔菓
大紅柑菓
新靚茨菇
國產海味
樣樣齊備
大小光顧
一律歡迎

經理
▲著名各項丸散
皇冠化學公司應驗療痔丸
接理

香港滙兌 本總行見票立即照交自滙自收快捷無悞
司理馬恒兆啟

▲香港五洲滙兌有限公司廣告
本公司專做滙兌附貯按揭生意如各梓里有銀信寄由本公司轉交家中者香港總行每百元取回用銀一元另附回鄉送到府上帶工一元紙水若干照時價如數奉還倘有不測本公司當照數賠償決不令各梓里稍有一失
▲歡迎▲▲▲貯蓄▲▲▲
三個月期週息叁釐
六個月期週息五釐
一年期週息六釐
香港 Wu Chow
The Wu Chow Receiving Agoncy Ltd
38 Bonham St. E.
Hong Kong China
支行在白沙台城省城副總理馬持隆
三合赤坎總理馬策廷同啟


## 祖國新聞

### 東路事件蘇俄醜態

蘇俄素以維護正義 扶持弱小民族相號召 而其以武力奪取中東鐵路 則與其所號召者相反 壹月二拾八日北京導報 曾以「中東路會議延期」爲題 略稱老熊雖換皮 而爪牙猶昔 以爲今日之赤俄無異於昔日帝俄 且引「新共和報」訥梭聶爾撇浮氏之言以爲證 茲特撮譯訥氏之言如下 以見外邦人士評論之一斑 訥氏云 俄現在取回中東路 能否長此保有 雖不可知 但自此失去亞洲之信仰 則無可置疑 然此實爲亞洲之幸 東方民族對列强表示頑梗不服 乃東方民族之健康現象 今對蘇俄表示頑梗 則尤爲其健康現象也 理想主義固可時有伸縮 藉合事勢 然而保護印度以反抗英國之蘇俄 今乃對於需得同樣保護之中國 竟爲英人所不敢爲 誠不知彼熟誠之國際共党 在彼印度國民党前究有何妙術以自解 無論理想主義運用如何靈巧 在彼東方民族之疑忌眼光中 此次東路事件 恐決不能以空言解釋 俄國固嘗力主中國 向列强取回已失之權利 而俄在中國之權利 則必予保存 且不憚以武力保存 抑何矛盾乃爾 總之 無論十九世紀之白俄 或貳十世紀之赤俄 均係自謀利益 欺侮弱小 弱者如不甘服 且不惜痛予懲創 一切仍係以國力强弱爲標準 在俄中間如是 在俄印俄(阿富汗)間 當亦莫不如是 俄願助中國印度阿富汗以恢復自由 但必須接照俄國之條件 吾人知蘇俄所注重者 係主義而非侵畧 但對於中國印度高麗墨西哥等 此語似又不甚恰切 良以俄國慘淡經營者 仍係俄國自身之利益 非爲各該弱小民族之利益也云云

### 西山派聳閻組政府

▲閻仍考慮但主開國民會議

北京電 留北京之國民党西山派會議準備在北京組織新政府 擁閻錫山爲臨時主席 經派代表赴晉征求閻同意 閻氏須無絕對拒絕 但對主席名稱 尚欲考慮 對新政府組織 認爲時間尚早 閻意須與寧方再經若干次之電墨相見 視將來結局如何 然後定奪 該代表因得閻意見後 經即返京覆命

### 王樂平被擊斃

上海電 改組派重要份子王樂平 五月十八日 在法界本宅被暴客七人持槍闖入擊斃 其友湯德健趙林亦重傷 湯立時氣絕 王之男僕康瑞齋亦被擊斃 王宅司閽巡捕均重傷 兇手逃去


工場改良機器攝影

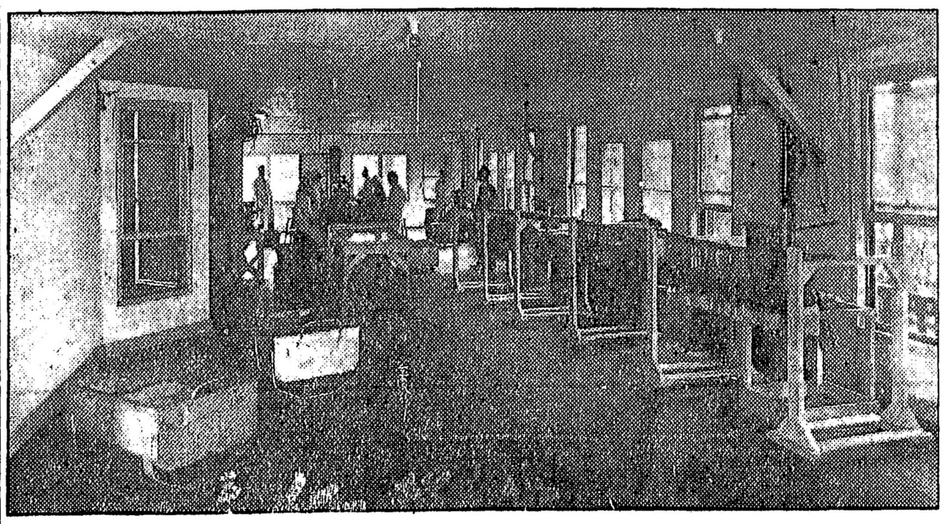

金然棧唯一臘味

▲各種新製腊味出市列左

白油腸 鴨潤腸 金銀潤 片 涼肉豉 五花肉 又 腊猪心 原鴨 白鴨庄 出 豉鴨庄 鴨脚包 豉鴨片 腊鴨腎

唱唱 唱唱 期 五 第 東 遠

本廠良師 普通有別 衛生適宜 貨眞價實 僑界光顧 示單指明 行情印便

專製腊味 欵式齊備 著名遐邇 童叟無欺 歡迎克己 付貨依期 函索即寄

司理李礽披露

(各埠大商均有代售)

金山大埠 舍路埠 檀香山埠 滿地可埠 域多利埠 雲高華埠 鳥埠 砵崙埠

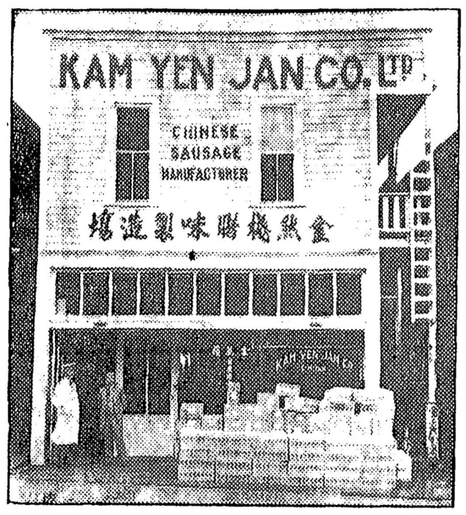


Cable Address "Kamyenco"
KAM YEN JAN CO., LTD.
278 Pender St. E. Vancouver B. C.
Phone Douglas 5570

(注意) 本廠醫官常駐化驗包合衛生 各貨委辦無論何國何省均合法律



本行自經理各國公司唱片以來屢蒙華界光顧不勝感激茲將最近新到之唱碟列下如蒙光顧無任歡迎

大送子賀壽 一塊 樂閒音樂員
最怕武老婆之走難 貳塊 肖麗章
一鳴驚人之師姑照鏡 貳塊 廖俠懷
秦瓊賣馬 壹塊 白駒榮
痴情別 貳塊 靚榮
佳城綺夢之間米 一只 蔡子銳
甘違軍令之皇帝尋子 一塊 翠姬
十載假鬚眉 一只 肖麗章
雙魂愛國 二塊 羅家權
雲南起義師 一塊 陳非儂
錦毛鼠之洞房・貳塊 英華
夜救白蘆花 壹塊 大影憐
尼姑思凡 一塊 肖麗章
洞房之夜 貳塊 雪鴻
玉關恨史 壹塊 黃小鳳
午夜琴聲醋海翻波 二塊 騷韻蘭
楊州腔晴文恨 二塊 牛日安
漢光武走南陽 一塊 林超羣
小娟聲 一塊 駱錫源
兩字假郎君之刦美 貳塊 英華
淚洒梅花之常克朔自怨 一塊 黃小鳳
天堂地獄水晶宮會母 貳塊 羅家權
蓮花島之吊佳人 二塊 肖麗章 碧雲
一口女唇餘儍仔破柴 壹塊 龐順堯
打破悶葫蘆之緝兇 二塊 大影憐
蘆花變牡丹之贊美贈衣 二塊 龐順堯
毒牡丹之哭棺 一塊 龐順堯
此子何來問句妻之李希仁懺悔 一塊 妙生
王醒伯 張仙槎 小蘇蘇 羅家權
靚少鳳

以上每隻一元二毛五仙

最新藍印狗嘜唱碟每隻沽七毛五

著名詼諧家大傻何澤民君大傻教學一段
著名詼諧家大傻何澤民君大傻教學首段
唯壹女艷旦李飛鳳梁武帝希后之招魂旗其一
唯一女艷旦李飛鳳梁武帝希后之招魂旗其二
唯一女艷旦李飛鳳梁武帝希后之招魂旗其三
唯一女艷旦李飛鳳梁武帝希后之招魂旗其四
唯一女艷旦李飛鳳梁武帝希后之招魂旗其五
唯一女艷旦李飛鳳梁武帝希后之招魂旗其六
唯壹女艷旦李飛鳳夜月琴聲之燒衣其壹
唯一女艷旦李飛鳳夜月琴聲之燒衣其貳
唯一女艷旦李飛鳳夜月琴聲之燒衣其二
唯一女艷旦李飛鳳夜月琴聲之燒衣其四
唯一女艷旦李飛鳳夜月琴聲之燒衣其五
唯壹女艷旦李飛鳳夜月琴聲之燒衣其六

紅印狗嘜每隻一元

高亭必架唱碟每只沽一元

卡林波第一期每沽銀八毛五

以上各公司唱片每次買半打以上者包支寄費唱碟出門恕不退換目錄印備函索即奉

Watsang Co. Ltd
87 Pender St. E Vancouver B. C.
活生藥行謹啓



◎汝之風濕可能解除

使汝手脚疼痛及骨節腫漲之風濕疾可由地蘭奴風濕藥醫除此藥爲患風濕者用已達廿功效卓著

餘年之久何不今日取用地蘭奴風濕藥以免受風濕之苦凡云高華藥品公司皆有代售

◎全加致公總辦處收到各埠年捐芳名列

▲收到汝利愼埠昆仲十八年年捐
朱琪章
▲收到占尾利市埠昆仲六年年捐
鄭寧家 鄭添安 鄭煒光 陳彥達
鄭池安 鄭松長 連利 鄭連長
岑沃球 鄭順盈 周枝光
▲收到片臣埠昆仲十八年年捐
馬榮瑞 許星樓 鍾印仕 關福球
李鉅南 梅拱榮 鄺宗 林舉寬
黃維鍊 梁穩 謝廷勳
▲收到和崙埠李仲十八年年捐
馮儆我 李雲鉅 黃松喜 李礽積
李賞雲 李雲鏡 馮景福 李長順
譚瑞 李合 林道俊 黃興成
余文操 廖光沛 李田 吳來
葉壽 李礽穩 湯原 李延雲
譚錫礽 陳若泉 李登雲 周棠
黃崇廷 麥梓藏 劉社現 李榮芳
余栞樂 李福 李奕雲 譚文偉
趙學優 黃發 黃吉
▲收到夏路弗市埠昆仲六年年捐
譚宗杰 李昌悅 王潤吾 陳群均
陳玉山 龔月榮 譚枝