麟補腎脂丸

此丸補腦寧神舒筋活絡壯陽補腎添精益髓凡腦力不或足思慮過度腎虛身弱陽事不舉夜多小便者服此丸最有功效　服法每日服四次每次服兩粒每飯前並臨睡時早半點鐘用水吞下服後兩點鐘不可飲茶　諸君賜顧諸認明五洲大藥房招牌庶不致誤

▲價目　大罇二元　小罇一元二　批發另議

外埠寄費買者自理

云哥華埠五洲大藥房啟

ENG CHOW CO. 104 Pender St. E. Vancouver, B. C.

環球公司銅鐵發行

蔡九拾題

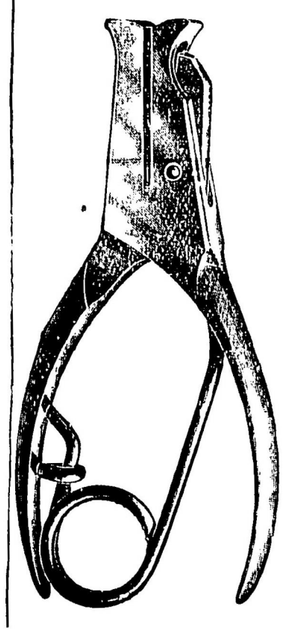

鋪在雲高華埠片打街東

張開號叁拾叁牌門

WANCOW COMPANY
33 Pender Street East
Vancouver, B. C

電話(詩麼)肆九九肆
Phone Sey. 4994

一不拔毛

金源金器首飾

本公司現由德國著名鏢廠辦到時歐座鐘構造精美裝樣輝煌且行時準確堅固耐用最可貴者一行四百五錄照原價沽銀三拾九元今減沽三十元諸君光顧種長歡迎

鏢外圖式

鏢內圖式

七石原價每個沽銀廿元今減價十八元五毫夜光每個二十二元五毫

十五石原價每個沽銀二十七元今減價二十四元夜光加銀四元

辦到大都靚蔬雀牌

▲金壳手鏢▲包行壹年

此金壳手鏢乃係我旗列路參考各鏢廠所製其堅固耐用行時準確久已膾炙人口且鏢內有鑽石七粒鏢壳包用一年照原價每個沽銀二十元今特減價沽銀十八元五毫惟夜光加多四元即沽銀式十二元五毫倘諸君購到此鏢試用三天如不滿意請携來本公司原銀奉回抑或更換內中自擇

Kam Yuen Co. Ltd.
74 Pender, St. E.
Phone Sey. 3296
Vancouver, B. C.

司理人　林沾　李奕柱
林源　林潤德　同啓

廣興隆藥材

蘇杭雜貨公司

溫高華

選辦祖國正地道藥材參茸玉桂各家者名膏丹丸散蘇杭雜貨日用食品一切俱全貨真價實童叟無欺發行零沽一律歡迎喊詩麼九一七六

總發行所通訊處

KWONG HING LUNG CO.
111 Pender St. E.
Vancouver, B. C.

新辦到

大宗藥材發行

配蛤　每劑價銀壹元
製蚧　肆毫正
神大補　加參茸抑除蛤
效茶　蚧該價另議

(代丸)

四頭補腦○每合壹元式毛
四頭還少丹每合壹元式毛
六頭烏脚○每合壹元五毛
四頭補腎○每合價銀八毛
四頭白鳳○每合壹元式毛
十頭保育○每包價銀壹元
○散樣數未能盡錄
加屬總代售處雲埠廣興隆
省城萬春園主人謹啟

特製白來精　每罇肆元
加料自來精　每罇式元
雙料自來精　每罇壹元
加屬總代售處雲埠廣興隆
省城黃灼生主人披露

上海致公堂啟事

▲啟者○上海為全國繁盛之中心○亦為歐美華僑必經之孔道○凡輪船抵埠○或則登岸遊覽○或則緣事勾留○第人地生疎○語言隔閡○諸形不便○受騙時虞○本堂有鑒於此○故特派招待員○親到船上接引○以資便利○然百密壹疎○仍恐有招待不週之慮○茲為謀僑胞安全起見○特與上海、香港、廣東、汕頭、各埠廣泰來旅店○訂定優待條例○由本堂發出優待券多張○寄存歐美各埠公堂○分贈僑胞○以便滿載榮歸之日○得享受優待之利益○本堂除仍舊派員招待外○特將優待條例○揭載如左○

▲凡華僑回國持優待券到上海香港廣東汕頭各埠均得享受優待之條例

▲壹房伙照普通定價減低壹成

▲貳凡欲在各埠遊玩者特派專員引導

▲叁滙兌銀兩運輸貨物代理通信購置實業均設專職辦理妥當無誤

▲肆凡僑胞有特別原因經本堂証明者免收房伙費以三天為限