UN BIENFAIT POUR LES FEMMES SOUFFRANTES

Mon traitement simple à domicile pour les différents malaises dont souffrent tant de femmes a procuré des bienfaits sans nom à des centaines de Canadiennes.

Si vous souffrez de maux de tête, de maux de reins, de douleurs dans le côté, de faiblesse de la vessie, de constipation, d'affections catarrhales internes; si vous éprouvez une sensation de gonflement avec accès de chaleur, de la nervosité, l'envie de pleurer, des palpitations, de l'apathie, demandez-moi par lettre mon **traitement d'essai gratuit** de dix jours, pour votre cas particulier. Rappelez-vous qu'il ne vous en coûtera rien ! Ne souffrez pas plus longtemps. Ecrivez aujourd'hui même.

MME. M. SUMMERS
a/s Vanderhoof & Co. R28F
BOITE 50 **WINDSOR, ONT.**
En vente chez les meilleurs pharmaciens

Devant ces préparatifs épouvantables, le richard Suin tremble et bientôt fait connaître la cachette où il a renfermé son argent.

On s'y précipite et peu de temps après, la cassette est remise au chef; le vieillard est laissé libre et la troupe regagne son repaire...

* * *

Nous sommes en automne. Dans le jardin de sa résidence, le missionnaire fait les cent pas, en récitant son bréviaire. Tout à coup il relève la tête, un homme est devant lui : Quel bon vent t'amène, s'écrie-t-il tout joyeux, en reconnaissant le banquier Li.

— Une triste nouvelle m'est parvenue, il y a deux jours. Mon frère, le fameux bandit, la terreur de la région, a été trouvé mort dans le ravin des loups ; il a été tué de deux balles, l'une à la tête, et l'autre au cœur. C'est sans doute la vengeance des parents d'une de ses victimes.

— Que Dieu ait son âme, s'écria le Père, et après un instant de silence, il ajouta : Maintenant que la sombre menace d'un frère ne plane plus sur ta tête, tu vas aller revoir les tiens.

— Oui, et je serais heureux, si le Père pouvait venir visiter l'école et faire mission.

— C'est entendu, prépare et annonce ma venue, et dans quelques jours, si le temps est propice, c'est par ton village que je commencerai ma tournée de mission.

P. VENANCE GUICHARD, o.f.m.
Miss. Apost.
(*Echo du Vicariat de Chefoo*).

———

TOILETTES MODERNES

— N'est-ce pas Mme Benoît que j'aperçois là-bas ?

— Oui, je crois ; mais je ne suis pas sûre si c'est elle, sa fille ou sa mère.

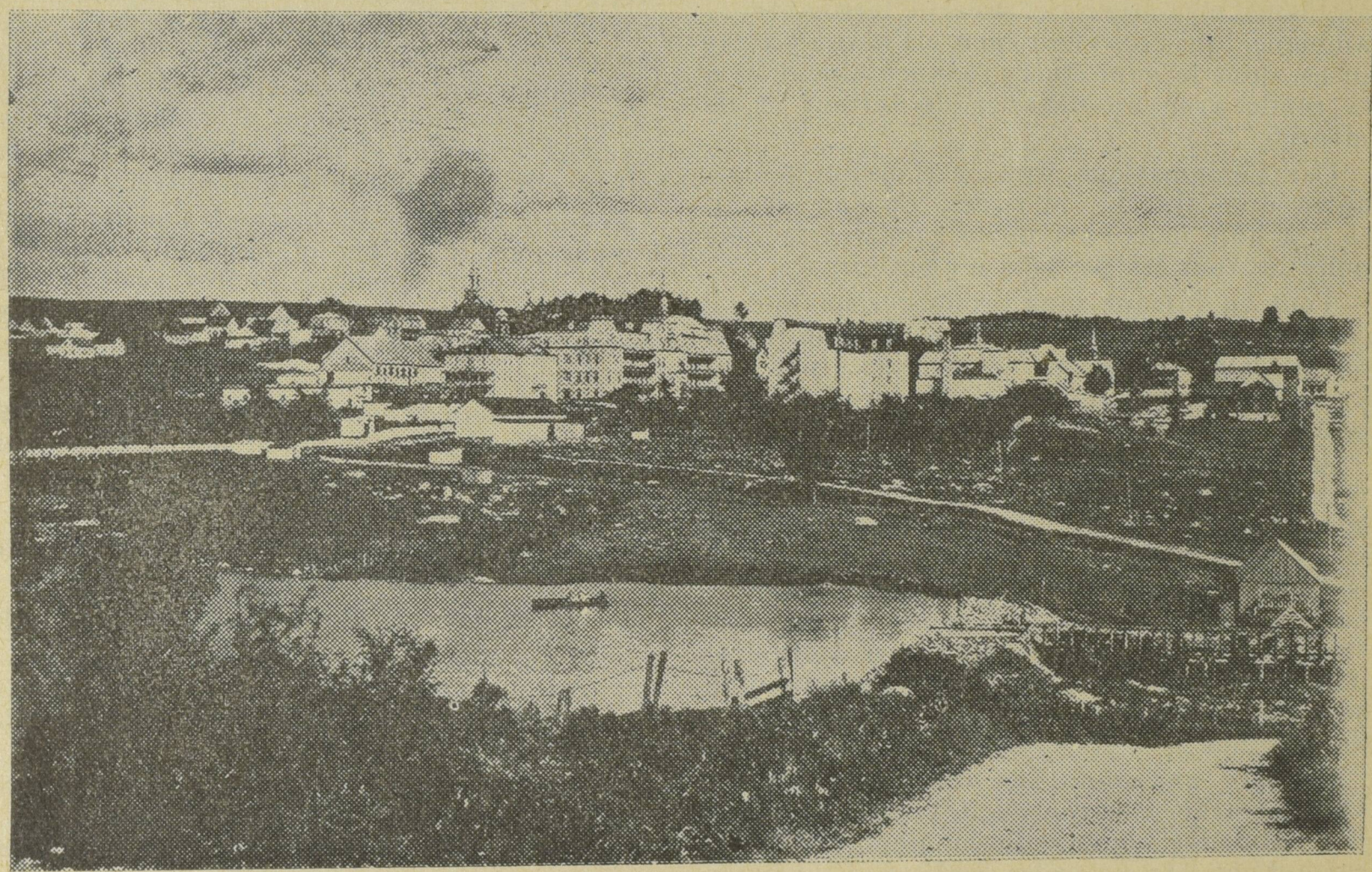

VUE D'UNE PARTIE DE ST-DAMIEN DE BELLECHASSE