The Chinese Times
Authorized as second class mail,
Post Office Department, Ottawa

Tuesday, September 14 1948

The Chinese Times

Vol. 10 No 114

THE CHINESE TIMES, PUBLISHERS
1 PENDER STREET EAST
VANCOUVER, B. C.
P. O. Box 339 Phone MArine 9041

大漢公報

中華民國三十七年九月十四號（星期二） 新聞紙第十卷第一百十四號
孔子紀元二千四百九十九年 夏歷歲次戊子年八月拾二日

本報電報掛號
CABLE ADDRESS:
TAIHONPO

△本報價目表（零沽每份六仙）

△每月	△半年	△每季	△全年
雲域派到一元二五	三元七五	七元五毫	壹十五元
本埠郵寄一元五毫	四元五毫	九元	壹十八元
加屬美墨一元四五	四元零五	七元九五	十五元六
中國各國一元五毫	四元五毫	九元	壹十八元

除星期日外，皆按日呈閱，無論取閱久暫，報費均要先惠，空函定閱，恕不奉呈。
司理部啟

△重要新聞

●上海強制收取外幣

上海十三日電．合衆社訊．國民政府．昨十日下令上海商業工業一律登記．將所有外幣．黃金．白銀．須於十九日以前．一律繳交政府．此爲政府決心實行新金融改革之最近步驟．嚴厲使市民將外幣轉換金圓．

●兩颶風吹至日本海

東京拾三日電．西太平洋美軍事設置．是日均接到颶風警告．飭令預先防備．第一個颶風定名爲艾基．預料今晚十時可吹抵沖繩島．其風勢之烈．每小時吹行七十五英里．且有增加猛烈之勢．每小時吹行七十五英里．名爲埃安現已吹近馬利安那羣島．今晚拾時可吹至距西盤島東北三百二拾里．望琉璜島移動．其風勢每小時吹行六拾五英里．

●三強商議柏林對策

英京倫敦十三日合衆社電．英外相貝芬．昨與駐此間之美法大使．會商應付柏林危機．西方列強所採取之第二步驟．相信四強於本週間．將在莫斯科恢復談判柏林問題．據報西方列強與蘇俄直接談判．如歸失敗．則西方列強將以柏林之事．呈交聯盟國辦理云．

●六萬難民移居加國

瑞士國日內瓦拾三日加拿大社電．據此間接國際難民机關．預算截至明年六月．將有六萬難民移居來加拿大．同時期．並將難民七萬五千移居往美國云．

●日本村女出城被騙

東京十三日電．合衆社訊．日本村女伊藤．初次到大城．是日奔回家鄉．宣誓此後不再赴東京．據彼向警察訴稱．有同鄉男子在距東京之北七拾里其故鄉對彼言．他知東京有一可圖厚利之生意可營．於是同來東京．不料到步後．該男子向彼借款一千七百元．作股本後．即失去踪跡．後來有三個面子仁慈男子．自願代彼找尋其同鄉．并邀彼同飲汽水．飲後．彼似失去知覺．三男子將彼推倒．奪其手提袋．內藏有日幣八千元．最後復有憐愛心者一人．熱心代彼減輕苦楚．願爲彼帶路赴火車站．俾彼乘火車回鄉．至車站時．該僞善漢．復將彼皮笈袋搶奪．逃去無踪．

●英艦司令遷星架坡

星架坡拾三日合衆社電．據此間接到英國海軍部消息稱．英海軍太平洋艦隊司令部．定期九月拾五日．由香港遷來星架坡．以便遠東英海陸軍取得較密切聯絡．

●主要侵華戰犯

●意國屬土難獲協議

影佐在日本已病死

南京電．東京拾日消息．汪逆精衛叛國之牽綫人．前日本中將影佐禎昭．因患肺病．今日在醫院去世．影佐本已被盟軍事法庭判處絞刑．今因病死而倖逃極刑．影佐爲駐華日軍之特務領袖．汪逆降敵即爲影佐一手造成者．中國政府因影佐爲侵華主要戰犯之一．曾一再要求盟軍總部引渡．該部因其健康關係故未答應．

四強會議毫無進展

法京巴黎十四日國際社電．英．美．法．俄四強．昨在此間會議．商討處理前非洲意國屬土問題．毫無進展．觀現時之形勢．該問題或將被迫要由聯盟國辦理．目下四強祇有壹日時間．最遲要於星期三日．將里比亞．厄立特利亞及意屬索馬利蘭等地之處理問題．達到協議．否則．西方列強將以該問題．送交聯盟國大會．昨日四強會議四小時半．討論此次會議應否命名爲「四強外長會議」．蘇俄助理外長偉仙斯基．謂該會議僅可稱爲四強代表會議．四強中．現僅有法外長蘇蔓親自參加該會．蘇俄指控奧國務卿馬紹爾．及英外相貝芬不參加該會．是破壞意國和約云．

●英再度拒絕波抗議

英京倫敦拾四日合衆社電．英國昨再拒絕波蘭第三次抗議六強對德西部之協約．英外交部將英國覆文．送交波蘭大使館．指波蘭之抗議不合．並謂六強協約．是因蘇俄在德國之行動所促成．英．美．法．比．荷及盧森堡六強．於本年六月間宣佈簽訂六強協約．設立壹西部德國政府．共管魯爾工業區及防止德國戰爭原動力再生．波蘭於六月十八日及七月卅日．曾先後兩次提出抗議．謂西方列強之計劃．是欲恢復德國之「反動派」勢力．再度威脅波蘭云．

●將經國打虎之餘聞

美聯社上海電．壹度留學蘇聯之蔣介石長子蔣經國．已變成時局之話題人物．

蔣經國身材短小精悍．狀極年輕．不似卅九歲人．現已成上海市經濟界之第一號人物．現任上海市經濟管制委員會副主任．負責執行新幣在此中國金融中心．得以持久．蔣予乃子以全權．蔣令其子赴滬．使新幣在此中國金融中心．得以持久．蔣予乃子以全權．蔣經國身材短小精悍．狀極年輕．不似卅九歲人．現已成上海市經濟管制委員會副主任．負責執行新幣在此中國金融中心．得以持久．蔣予乃子以全權．蔣經國大刀濶斧之手段．已盡人皆知．彼已深入上海富商大賈之宅第．逮捕其中著名人物．建立特別法庭．對有等違法者判處死刑．並派警探四出．巡查商戶．核定物價．立人民公訴庭．懸賞告密．

此種以武力上海大變晚報評論稱．此次會議可稱爲四強代表會議．四強中．現僅有法外長蘇蔓親自參加該會．蘇俄指控奧國務卿馬紹爾．及英外相貝芬不參加該會．是破壞意國和約云．

●印度分兵圍攻隣州

新德里十四日電．合衆社訊．印度軍隊以閃電戰策略．昨日侵入太都拉巴州．已攻陷拉乍蘇城．現距首都僅有百里．印度軍另一隊．以坦克車爲前驅．由西北方進攻．亦已前進七十里．由東邊挺進之印度軍隊．亦告勝利．克復各城．望太都拉巴首都前進．據印度軍司令部報稱．此次印度軍分數路進攻太都拉巴．挺進迅速．預料不久當可佔據全州云．

●九州水災損失報告

南京十四日電．上海銀行三百家已遵政府命令．將存有黃金．白銀．外幣數目具單呈報政府．其未報告者經政府寬限一天．逾期不報．將予嚴重處分．至於上海商工廠則限令於兩星期內具單呈報．其他地方工商業則須於年末以前向政府宣佈所有．

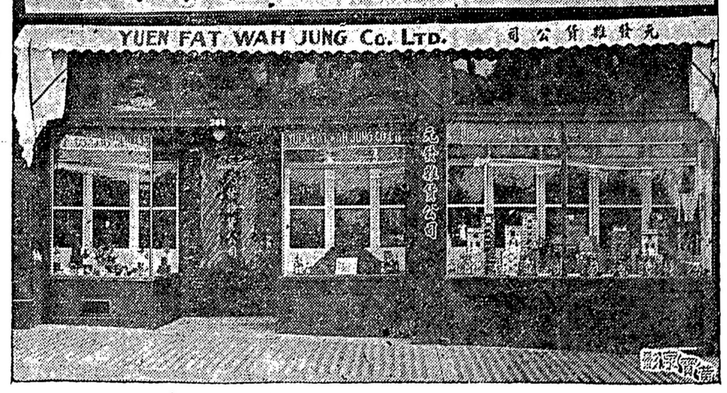
東京十四日電．合衆社訊．九州因大雨成災．截至昨日止．居民被溺斃者壹百一十二人．失踪者一百四十二人．屋宇被浸者二萬零五百間．全部被毀者二百廿四間．

WILLIAMS & MOORE,
FUNERAL DIRECTORS
331 Georgia St. E. TA. 3859 PA. 6027
偉林與摩長壽店
新張廣告殯儀事務經驗豐富完善妥辦華友光顧特別計平
舘址阻珠街東三百三十一號

永華勝古玩店
WING WAH SING COMPANY
84 Pender St. E. Vancouver, B.C.
本公司專辦祖國古代磁器現代江西碗碟公子花樽應有盡有
酸枝檯仔樟木槓箱尤爲特色送禮嫁娶適宜僑胞光顧無任歡迎
總代理香港精美公司浸油曹白發行相宜
喊線 PA. 1635

加拿大廣東麵廠
NIFTY NOODLES LTD.
374 Powell St.
Phone PA. 8850 Vancouver, B.C.
雲高華
最靚浮脆油炸蛋麵
本廠裝置新式機器更用上等材料最新方法配製
中西餐館合用利便
寄埠快捷美味適口
全鷄蛋麵廣東蛋麵
零售批發一律歡迎

加拿大賓路銀行設在溫哥華緬夾喜士定街角．與華商鄰近利便華僑．支行遍加拿大各埠．歡迎商號或私人貯蓄．服務快捷而有禮．在外滙統制條例範圍內．樂意爲華僑移欵或滙欵往香港及中國．滙香港者．港幣．加幣與金磅均可．滙中國者．中國幣．加幣．美金．郵滙或電滙均隨尊便
THE ROYAL BANK OF CANADA

元發選辦中國蘇杭雜貨莊
YUEN FAT WAH JUNG Co. LTD. 元發雜貨公司

262 Pender St. E. (PA. 1548) Vancouver, B.C.
新到草味大王
八珍梅 化核應子
陳皮梅 桂花欖球
甘草薑 陳皮檸檬
舊霉薑 蜜餞抽皮
雪花梅 陳皮杏甫
蘭花欖 桂花仁面
檸汁薑 亞陀霉薑
丁香梅 化核黃皮
國貨銷塲
包羅萬有
專講實際
交易公道
本報接製笠巴圖章

域埠利同昌
Lee Hong Chong Co.
541 Fisgard St.
Victoria, B. C.

雲埠均安號
Quon On Co. Ltd.
254½ Pender St. E.
Vancouver, B. C.

美國總統輪船
加拿大總代理
加華客務特別啓事
現因美國海員罷工各船不能依期開行各梓里前在本號定購九月間船位回國或往加美各埠均能料理
代理加美各飛機公司客位僑梓回國或往加美各埠均能料理
美國總統輪船公司
華客加拿大總代理
埠均安號馬均德
駐域子利代理利同昌馬炳耀啓

加成發藥行
SING FAT CO.
432 Columbia Ave.
TA. 1628 Vancouver, B.C.
代客配藥煎藥 營業時間 晨十時起 晚十時止
舉操氏新舊搜毒藥精 每樽四元二
天生實驗消痔丸 每盒壹圓
李乾亭督製 立効止咳療肺露 每瓶壹元二五
本行新到參茸藥材各項丸散批發零沽價格克己
撚花戀戰露 每樽三元

舞宮春艷
上下卷大結局特價貳圓四毛
目次㊀花落水流情深意密㊁舞罷日溜冰㊂密約暗通㊃窺浴偷香㊄名花逢艷舞㊅寒雨療想思㊆春暖芙蓉帳㊇生死結同盟㊈最難惜別時㊉霓裳奏曲㊊人面桃花㊋暢談胎教㊌參觀人體美㊍酒泛鴛鴦㊎茜紗窗下㊏返老還童．龔貞信按：舞宮春艷是述浮生若夢紙迷金醉情況快恩仇於情愛醜黃粱於紙片加寫詼諧滑稽俾閱者於苦悶中聊爲開顏一笑以舒其鬱
樂觀圖書館
新辦到：馮玉奇嘔盡心血傑作
Optimistic Library
126A. Pender St. E.
Vancouver, B.C.
花舖電話 BA.0410
樂觀電話 PA.3766

龔貞信花舖
Birrell Dee, Florist
2396 W. 4th Ave.
Vancouver, B.C.
電話 Ba.0410