巴西庭家用品展覽會上
模特兒當衆裸浴
警方提出警告觀衆擁蜂而至

羅消息：在一個家庭用品消費者展覽會上，裸體的模特兒小姐當衆出浴，圍觀的人羣自然覺得其樂無窮，不過警伯則認爲這種推銷手法不乾淨。

十八歲的康紀維特及二十三歲的仙蒂亞蒂女莉亞蘇穿着顯色鮮艷的泳衣出現在這個每年一度的家庭用品展覽會場地，不過她們的泳衣不久便脫下來，在內享受花洒沐浴，引來大羣觀衆隔着玻璃牆看她們也引來警伯，且接到警告，如不停止，會被控行爲下流罪名。

這個當衆沐浴表演，每半個小時便上演一次，由星期四開始，展覽會籌辦機構說，這種沐浴表演引來了約五萬人。

模特兒扭開花洒，身上的泳衣慢慢地脫下來，後來將赤裸的肉體塗滿肥皂。

康妮說：「這是一門專業工作，不見得有什麼下流或違犯法例。」

大衆對於這事的反應也並不一致，一位卅五歲的母親說，她的十歲兒子「想見一見那些裸體女士，這是很自然的，因爲他每天均與我一起洗澡。」

「不過一位五十三歲的男子就不同意了，他說，這個展覽會是一件「嚴肅事情」，但花洒公司則超越了巴西人的習俗。他說：「這裏不是歐洲。」

籌辦機構說，沐浴表演非常受歡迎，他們要爲此特別在會場入口舉起指示牌，引領觀衆正走確方向。

花洒公司說，他們也遇到兩個問題，一是要僱用多一些模特兒，讓她們有多些時間休息，另一是他們接到很多電話，投訴沒有男模特兒表演。

警方已下令模特兒穿起衣服，穿一件容易看見的泳衣，且要一直穿下去。不過他們如果要控告模特兒的話，却遇到個極重要的問題，因爲那羣色迷迷的觀衆，沒有人願意當證人。

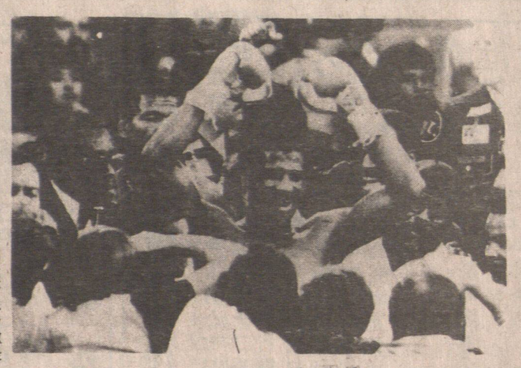

拳王衛冕成功　王爭霸戰在拉斯維加斯進行，霍姆斯和斯平克斯進行十五回合激戰，斯平克斯終於取勝，衛冕成功，圖爲他取勝後受到支持者的歡呼。（路透社傳真）

世界重量級拳

曼谷情侶吵架
手榴彈突爆炸
情侶活活炸死

曼谷消息：一對戀人的爭吵，導致一枚手榴彈的爆炸，將這對戀人活活炸死。

爆炸發生在曼谷市中心一幢八層高大廈的三樓。警方發言人說，在星期日，一名男子與女友吵咀，當女友要脅要離開他時，這人拔掉手榴彈信管將之引爆。

警方初步查出男死者名乃威，是一名美術師，女子名阿滿，在按摩院工作。當時兩人在房內，一枚M二六手榴彈爆炸，兩人當場炸死。

居了大約一年，生活費由阿滿支付。他們又說，阿滿最近結識了一位新男友。

爆炸案現場大廈的三、四及五樓，是女子公寓，住客以職業女性居多，其餘數層則用作辦公室。

在過去三年，這座大廈不斷發生過命案及天災，先後有火警、女子跳樓自殺及一名男子因太太離去，將自己及兩名兒子毒殺。

美墨邊境出現
河岸色情殺手
七名婦女浮屍河上

德州埃爾帕索消息：警方發現了顯然是被強姦、殺害，然後棄置在格蘭德河上的第六名受害人後，已經加緊在美國和墨西哥邊境兩邊進行搜索這「河岸殺手」。

當局說，祇穿汗衫屍的體是星期五從河上撈起的，將於下週進行解剖。

自從三月十八日以來，有七名婦女被發現浮屍河上。警方說，五名證實被人殺害，均曾遭強姦和扼殺。一名婦人則顯然是意外浸死的。

上週末，兩名分別十八歲和十四歲的受害人在墨西哥境內的河上飄浮。

一個月前，另一名被姦殺的受害人浮在華雷斯方面的河上。十日後另一名婦女的屍體在埃爾帕索的富蘭克林運河上發現。運河與格蘭德河相通。

四月八日，有一名婦人在河裏溺斃，但已被列作意外事件。

埃爾帕索縣警官阿吉雷推測受害人多數是從墨西哥南部來的經濟難民。

華雷斯州警長羅曼說：「我們星期四晚拘捕了三十八人，但仍未找到任何確實的證據。」

他說，案件中共有七十八名疑犯接受查問。

警方在分隔埃爾帕索城與及墨西哥姊妹城華雷斯的河流沿岸，加派人員巡邏。

雖然加強了警戒，星期三美國方面再有一名女屍冲上河岸，並且一如其他身份不明的受害者，是被強姦和勒斃的。

佛羅倫斯當局警告
情侶到姻緣道
提防人魔出擊

佛羅倫斯消息：「共和國報」星期六報道，當局已警告情侶們不要再到郊外的姻緣道談心，以免冒着遇上「佛羅倫斯怪物」的險。

佛羅倫斯警察局長曼諾尼說：「每當天氣良好時，總會有那些瘋狂血腥的事件發生。」

這位警察局長說：「每個人都應小心，千萬不可防備鬆懈。」

此情況的醫生指出，伊斯基耶多失眠原因可能是他十三歲時患了腦炎引致睡眠機能受到破壞。

但伊氏本人則認爲，這是他在那次病後割除扁桃腺手術帶給他的精神痛苦所引起的。

曼諾尼呼籲大衆與當局合作，盡量少到姻緣道一帶，以免碰着那個蹂躪該地區的人魔。

這個「怪物」已經害過八對情侶，遇害者當中還包括外國遊客。

「共和國報」說，調查這宗怪物案件的特警組探員，表示這個人魔通常是在月圓的週末出擊。

中國出版名人錄
羅列港澳聞人
【新華社北京二十一日電】新華社星期一報道，中國將出版首本「名人錄」，以中、英文姓名排列，收錄約三萬位中國著名人物。

新華社說，該兩冊參考書，是由上海一家出版社及北京一張外文報章合力編制的，收錄了政壇、經濟、軍事、文化、科學、宗教及體育方面的傑出人物，並包括在台灣、香港、澳門的聞人和海外華僑。

分析家說，中國過往不可能做此項工作，因爲很多聞人突然遭政治上的整肅，但自鄧小平在七八年掌權後，一切已較爲穩定。

新加坡招來
泰國遊客
稅境離還發

新加坡消息：新加坡一間酒店出新招來吸引泰國遊客到新加坡旅遊，那就是發還曼谷政府向他們征收的離境稅。

自一九八三年起，泰國便實施了這項措施。

華都酒店發言人星期日說，該酒店在本月初開始發還離境稅，這種優惠將會在未來五個月繼續實施。

凡是泰國遊客乘飛機來到新加坡，酒店會發還八十元坡幣（三十七美元），由陸路進入新加坡的，便發還四十元坡幣（十八美元），條件就是他們要在這酒店逗留三夜。

發言人說，自從實施離境稅後，該酒店的泰國住客下降了五成至六成。

發言人又說，假如反應良好的話，這項計劃會延長。

古巴男子夢中出現恐怖死亡
四十年沒有睡覺

古巴消息：伊斯基耶多四十年來沒有睡得正常睡眠的唯一可見跡象，是他那雙故感及過勞的眼睛需戴上黑眼鏡來保護。

這位前任紡織廠工人是一名五十三歲，看來很年青的人，他的第二任妻子最近爲他產下一名新生男嬰。據一連串醫療檢案顯示，他自從二次大戰結束後，便失去了睡眠的能力，自此都是醒着的。

在過去十六年治療伊斯基耶多的古巴著名精神病學家弗萊特斯醫生說：「就我們所知，在世上任何醫學記載裏，沒有一宗像這樣的病例。」

弗萊特斯於一九七〇年在哈瓦那精神病院領導一組醫生，他們差不多連續兩個星期，每日廿四小時不停地觀察伊斯基耶多。

他們發現，就算伊斯基耶多瞌下閉上眼睛，腦電圖仍然顯示出一個完全清醒的人的腦部活動。

弗萊特斯表示，他的病人不能進入睡眠，他唯一能接近睡眠的，只是服用藥物而產生的昏睡。但就算是在昏睡當中，他仍然不能完全擺脫自一九四五年以來即苦纏着他的醒覺狀態。

他和醫生對於他的持續性失眠症有不同的看法。

接診治他的精神科醫生及其他了解他的喉嚨出血，而不斷流出口外，嚇怕了當時還年少的他，以爲自己很快便會死。

這種死亡的恐怖感不斷在夢中出現，以致他表示，開始抗拒睡眠。他表示，數星期後他便完全停止了睡眠。

自此有超過四十位醫生用盡各種方法治療他，但都不成功。

現時他靠超覺默想來獲得休息，他多數於清晨三至四小時開始，作數小時的默想，或靠藥物之助，進入昏睡狀態。

INCOME TAX
商業・會計・服務
New Dimension Management Services Co.
531 CARRALL ST.
TEL: 681-4939
（由林健祥主理）
本公司多年經驗。爲大小生意或個人填報入息稅。投資移民報告書，電腦服務，快捷準確，價錢相宜
T I SPECIAL $9.79

余景輝會計師
填報入息稅
會計，核數，稅務，商業，產業管理及諮商。
地址：雲哥華片打東街二百號二〇三室（緬街夾片打街）
辦公時間：
星期一至五上午十時至下午五時半星期六十二時至四時
電話：669-4406

Harry James Agencies Ltd.
Insurance and Real Estate
606 Main St., 684-1377
代理
汽車保險・房屋樓宇商業等各項燕梳
公平妥當
專人指導
歡迎垂詢

廖盛炤窗簾公司
一四五六號片打東街
電話：253－4566
服務週到
價錢相宜
花色新穎
及各百式
專門製造
宜到

防盜
JIM'S WELDING LTD.
（工場）324－1020
（住家）325－8922
供應家庭及工商各界下列產品：
防盜花窗・大小鐵閘・
花園欄杆・貨車鐵架・
交貨快捷・上門燒焊・
流門防盜窗每日24小時保護府上家人及財物安全
電焊部份，保用十年以上

專辦理留學生入琥府中學・詳情請美語電VLI查詢：984・0597

金記
內外油漆
土庫間格
屋頂瓦仔
工精價廉
電話：8740009

B. C. Royal Cafe
119 E. PENDER ST.
VANCOUVER B.C.
Phone: 681－3953
四時有不謝之花
五節有長春之草
住在大溫哥華
食在秘書賓路
天上人間
雲秘書賓路祭根遠立正
埠根遠立正

加拿大永康人壽保險公司
The Citadel Assurance
105-1281 W. Georgia
Van. B. C. V6E 3J7
Re: 324-2039
Bus: 684-6381
QUON ENG
華人高級代理
伍偉權
對燕梳研究近有三十年之經驗，個別之所需各有不同，凡對兒女大學教育保險金，家庭保險，房屋抵押，疾病和意外保險入息保險減低入息稅，退休儲蓄金，生意股東等各種保險，如蒙垂詢，請賜電話，極表歡迎。

太平洋旅行社
片打東街七十一號
T. P. Y. Travel Service
71 Pender Street East
Vancouver E.B.C.
V6A 1S9
PHONE: 683-5656
Agents for Orient & Pacific Lines
歡迎光臨詢問
代理各大航空公司，船公司，火車客票，代訂各地旅館，快捷妥當。

命相館
ANCIENT CHINESE SECRETS
(Gastown) 219 Abbott St. Vancouver, B.C. Phone: 687-8668
（煤氣鎮）即市中心活活公司橫街
正宗中國民間命相藝術
陰陽卜易風水掌紋氣色
相不睇不發
趨吉避凶轉運
THE GENUINE CHINESE PALM READING
嚴子凌
喜士定 CORDOVA WATER CARRALL ABBOTT LINES 活活公司 北
享譽國際
七日會客
12:00 - 5:00 pm

新新珠寶金行
溫哥華緬街547號
TEL: (604) 683-1920
SUN SUN JEWELLERY & ART CO. LTD.
547 MAIN STREET VANCOUVER B.C.
珠寶翠鑽　鑑定估價
千足黃金　純正白金
各國金幣　歡迎選購

金利源
GIM LEE YUEN LTD.
75 E. Pender St. Van B.C. V6A 1S9
Tel: 685-9743
參茸藥材雜貨發行
瓷器藤器手工藝品
男女庄拖鞋功夫鞋
經銷

永興有限公司
WING HING CO. LTD.
280 E. PENDER ST. VANCOUVER B.C.
TEL: 688-6025
經營
中國土產　明爐燒烤　冰霜海產　海味京果　涼果醬料　名瓷顧繡　名畫古玩　馳名藥材　膏丹丸散
歡迎僑胞郵電採購，代訂特種用品
電話：六八八・六〇二五

華安國貨公司
VAN CHINA TRADE CENTER LTD.
223 KEEFER STREET
VANCOUVER B.C. V6A 1X6
681-8531
宋家王朝。我的特務生涯。出口銷售合同的履行。聊齊誌異。四代同堂。駱駝祥子。慈禧全傳。新書又到：雍正傳。文天祥。興唐傳。西遊記。

華僑金行
WAH KIU
本行增設鐘錶部
●代理名廠鐘錶　●精工修理
專營●黃白金飾●鑽石玉器●紅藍寶石
●結婚金牌●賀壽金座●專人主理
●名師設計●款式新穎●價錢特平
正價收買金銀首飾鑽石玉器
WAH KIU JEWELLERS LTD.
504 MAIN STREET 華埠VANCOUVER.
電話669－3247

元昌肉食公司
DOLLAR MEAT STORE LTD.
266 EAST PENDER STREET VANCOUVER B.C.
PHONE: 681-1052
七天營業
本公司自置設備一流新工場
特製白油腸及特製白油腸，鮮鴨瘦白油腸，美味桂花腸，干腸，油王臘鷄，爽嫩白切鷄，脆皮大乳鴿，掛爐鴨，馳名琵琶鴨，鮮明肉類，鮮蝦肉腸，臘梅肉，臘鴨餅。
承接金豬
探親攜帶手信　送禮自奉佳品
大特價酬賓
乾風鴨肝腸
特製450g（大包裝）每包$3.50
特瘦白油腸375g（細包裝）每包$2.90
本埠各零售商同價發售
歡迎僑胞駕臨選購

世運分銷公司
OLYMPIC DISTRIBUTORS
1020 Malkin Avenue, Vancouver, B. C.
Tel: (604) 438-2452
本號統辦唐山雜貨豉油醬料時菜鮮菓外埠訂購快捷妥當零沽批發一律歡迎
Kam Yen Jan
CHINESE SAUAGE
金然棧　腊味廠
美加風行
風味特佳
肉質鮮美
皮衣薄脆
材料純正
不含味精
送禮名貴
自用實惠

華隆有限公司
WAH LOONG LTD.
1490 FRANCES STREET, VANCOUVER, B. C.
電話：255-6010, 255-6571, 255-6572
源源運到，大量供應
中國去頭有殼各西士白蝦，及去殼蝦肉
中國AAA牌去頭有殼蓑蝦，及去殼蝦肉
緬甸去頭有殼各西士白蝦，及去殼蝦肉
越產去頭有殼各西士白蝦及去殼蝦肉
香港澳門各西士白蝦肉，及IQF蝦肉
中國各類有頭蓑蝦，青島大對蝦
大小西士龍蝦尾，大小西士扒蝦尾
急凍香港產鮮魷魚，去衣鮮魷筒
常備各種魚類
紅衫魚，紅鮋魚，黃花魚，白鱠魚，牙帶魚，生魚，獅子魚，墨魚
香味實肉三牙或咸魚
總經銷金冠牌
歡迎遠近採購
寄送貨快捷